



Belmer

Schaufenster

Es gibt immer etwas zu sehen.



Lienesch

Autohaus Lienesch GmbH & Co.KG

Osnabrücker Straße 5

49134 Wallenhorst

Telefon 0 54 07 / 15 21

www.autohaus-lienesch.de

Weihnachtsbäume aus dem Osnabrücker Land

- Nordmantannen -
1,50 - 3,00 m, kostenlos eingenetzt und angespitzt

Stück **19,90 €**

**Täglich 1.000 bis 3.000
Bäume zur Auswahl!**

**Jeden Freitag und Samstag
Ausschank von Glühwein und Kinderpunsch,
sowie Nordmannbratwurst für 1€/Stk.**



Wir wünschen
Ihnen
schöne Feiertage
und einen
guten Start in das
Jahr 2016!



...weil Pflanzen Freude machen!

A: Schweerstraße 12 · 49084 Osnabrück

T: 05 41 / 589001

E: info@pottblume.de

W: www.pottblume.de

Wir freuen uns auf Sie:

Montag bis Freitag

8.00 Uhr bis 18.30 Uhr

Samstag

8.00 Uhr bis 18.00 Uhr

Sonntag

10.00 Uhr bis 13.00 Uhr



Powe · Icker · Haltern · Vehrte

12.12.2015 19:00 Uhr
Liederabend der Rhythmics
Veranstalter: Kath. Kirche
Icker

Ort: Emmaus-Kapelle, Belm

13.12.2015 09:15 Uhr
Messdieneraufnahme
Veranstalter: Kath. Kirche
Icker

Ort: Kirche Icker, Icker Kirchweg I, Belm

13.12.2015 14:00 Uhr
Adventswanderung mit anschließendem Kaffeetrinken in der Heimatstube
Veranstalter: Heimat- und Wanderverein Belm

Ort: Belmer Mühle, Lindenstraße 68, Belm

13.12.2015 18:00 Uhr
Adventskonzert
Veranstalter: Ev.-luth. Johanneskirchengemeinde Vehrte
Ort: Johanneskirche Vehrte, Vehrter Kirchweg 3, Belm

14.12.2015 15:00 Uhr
Klönnmittag
Veranstalter: Heimat- und Wanderverein Belm
Ort: Heimatstube in der Mühle, Lindenstraße 68, 49191 Belm

14.12.2015 19:30-00:00 Uhr
Kolping-Adventsfeier
Ort: Kath. Pfarrheim Belm, Lindenstraße 71, Belm

15.12.2015 06:30 Uhr
Rorate-Messe mit anschließendem Frühstück
Veranstalter: Liturgieausschuss Icker
Ort: Emmaus-Kapelle, Belm

16.12.2015 15:00 - 17:00 Uhr
Offener Seniorentreff
Zwecks besserer Organisation (Bestellung von Kaffee und Kuchen etc.) ist eine Anmeldung bei Margret Fischer, Tel. 05 41 / 97 73 67 77, oder Erika Folkens, Tel. 0 54 06 / 91 53 dringend erwünscht.

Veranstalter: Seniorenbeirat Belm
Ort: Sägewerk der Belmer Mühle (BIW), Lindenstraße 68, Belm

17.12.2015 08:00-12:00 Uhr
Belmer Wochenmarkt
Veranstalter: Gemeinde Belm, Marktring 13, Belm
Ort: Marktplatz am Marktring, Marktring 10, Belm

20.12.2015 16:00 Uhr
Adventssingen

fundus

...das etwas andere Kaufhaus

Wir haben jeden Mittwoch, Donnerstag und Freitag von 13 - 17 Uhr geöffnet.

Fundus, das soziale Kaufhaus in Belm mit der DRK-Kleiderkammer (Annahme und Ausgabe), Industriestraße 48, 49191 Belm.

Veranstalter: Weihnachtsmarkt-Initiative Belm
Ort: Am Tie, Am Tie I, Belm

20.12.2015 17:00 Uhr
Adventskonzert der Icker Kantorei

Veranstalter: Icker Kantorei
Ort: Kirche Icker, Icker Kirchweg I, Belm

24.12.2015 16:00 Uhr
Krippenspiel der Projektgruppe und Rhythmics
Veranstalter: Kath. Kirche Icker

Ort: Kirche Icker, Icker Kirchweg I, Belm

24.12.2015 22:00 Uhr
Christmette gestaltet vom Familienmesskreis und der Icker Kantorei
Veranstalter: Icker Kantorei
Ort: Kirche Icker, Icker Kirchweg I, Belm

27.12.2015 13:00-18:00 Uhr
Verkaufsoffener Sonntag
Veranstalter: Forum Belmer Unternehmen FBU

Ort: Einzelhandelsgeschäfte in der Gemeinde Belm

28.12.2015 19:30 Uhr
Hauskreis an wechselnden Orten. Infos unter Tel. 0 54 06 / 91 53 oder Tel. 0 54 06 / 88 24 44

Veranstalter: Ev.-luth. Christuskirchengemeinde Belm
Ort: wechselnde Orte, Belm

07.01.2016 08:00-12:00 Uhr
Belmer Wochenmarkt
Veranstalter: Gemeinde Belm, Marktring 13, 49191 Belm
Ort: Marktplatz am Marktring, Marktring 10, 49191 Belm

08.01.2016 - 10.01.2016
Herforder Hallenmasters 2016
Veranstalter: SVC Belm-Powe
Ort: Sportzentrum am Heideweg, Heideweg 25, Belm



Aus Liebe zum Menschen.

Blutspende

17.12.2015 
Bissendorf Schulzentrum
Am Schulzentrum
von 16.00 - 20.00 Uhr

18.12.2015
Schledehausen Osnabrücker Werkstätten
Heinrich-Gerdom-Straße
von 16.00 - 20.00 Uhr

Seit den **01.06.2015** können Mehrfachspender bis zu einem **Alter von 72 Jahren (bis zum 73. Geb.)** nach individueller Entscheidung der Ärzte am Blutspendetermin vor Ort Blut spenden.

Erstspender können bis zu einem Alter von 64 Jahren (**bis zum 65. Geb.**) nach individueller Entscheidung der Ärzte am Blutspendetermin vor Ort Blut spenden.

Familie Meier
Gasthaus · Hotel · Getränkegroßhandlung

Ab sofort mit neuem Gasträum für 70 Personen

Reservieren Sie sich noch rechtzeitig einen Tisch - oder feiern Sie lieber im Partykeller?

... dann bringen wir die Getränke!

Rufen Sie an und lassen Sie schon jetzt eine Zapfanlage vormerken.

Lindenstraße 125 · 49191 Belm-Haltern
Telefon: 0 54 06 / 98 31 · Mittwoch Ruhetag

Besuchen Sie uns auch im Internet:
www.meier-belm.de

Veranstaltungen der



- 13.12.2015** 09.15 Uhr
Messdieneraufnahme
Aufnahme der neuen Messdiener
Veranstalter: Kolpingfamilie Icker
Ort: Pfarrkirche Icker
- 15.12.2015** 6.30Uhr
Rorate-Messe mit anschl. Frühstück
Veranstalter: Kath. Kirchengemeinde Icker
Ort: Emmaus-Kapelle
- 20.12.2015** 17.00 Uhr
Adventskonzert der Icker Kantorei
Veranstalter: Icker Kantorei
Ort: Pfarrkirche Icker
- 24.12.2015** 16.00 Uhr
Krippenspiel der Projektgruppe und Rhythmics
Veranstalter: Kath. Kirchengemeinde Icker
Ort: Pfarrkirche Icker
- 24.12.2015** 22.00 Uhr
Christmette gestaltet vom Familienkreis und der Icker Kantorei
Veranstalter: Kath. Kirchengemeinde Icker
Ort: Pfarrkirche Icker

Tipps vom Mobilitätsberater!



TÜV NORD Mobilität: **Autofahren im Winter hat seine Tücken**

Autofahrer sollten sich auf die winterliche Witterung im Vorfeld einstellen. Das rät TÜV NORD Mobilität. Neben den üblichen Handgriffen, wie Frostschutzmittel auffüllen oder Decken und Handschuhe ins Auto legen, kommt es beim Autofahren jetzt auch auf die richtige Einstellung an. Und die lautet: Achtung, im Winter ist das Unfallrisiko erheblich höher als im Sommer.

„Die meisten Autofahrer fahren bei Eis und Schnee instinktiv langsam und mit großem Abstand zum Vordermann. Sind die Straßen hingegen frei, wird der Fahrstil aber kaum geändert“, sagt Ulrich Mey von der TÜV-Station Osnabrück, Rheinische Str. 15. Dabei ist Glätte nicht das einzige Risiko im Winter. Vermehrtes Fahren bei Dunkelheit erschwert es Autofahrern, auch in brenzligen Situationen den Überblick zu behalten. „Eine leichte Sehschwäche, die im Sommer nicht weiter auffällt, kann bei Nebel oder Nachtfahrt das Zünglein an der Waage sein, wenn es brenzlich wird“, so Mey. Und: Menschen haben im Winter eine Art Biotief. Der Mangel an Sonne macht schlapp und das wirkt sich auf die Konzentration aus. Mobilitätsberater Ulrich Mey empfiehlt deshalb, generell vorsichtig zu fahren: „Wir möchten, dass Sie gut und sicher ankommen.“

Redaktionschluss
für die Januar-Ausgabe:
Montag, 04.01.2016

**Termine und Mitteilungen
werden kostenlos
veröffentlicht!**

Beiträge bitte per Mail an: oslive@t-online.de

Johanneskirchengemeinde Vehrte



Was ist los in Vehrte im Dez. 2015/Jan. 2016

Sonntag, 13.12.2015

10.00 Uhr **Gottesdienst zum 3. Advent**
P. Keller

17.00 Uhr **Adventskonzert**

Sonntag, 20.12.2015

10.00 Uhr **Gottesdienst zum 4. Advent**
Präd. H. D. Niermann

Donnerstag, 24.12.2015

15.00 Uhr **Christvesper** mit Weihnachtsspiel und Kinderchor - P. Keller

17.00 Uhr **Christvesper** mit Posaunenchor
P. Keller

23.00 Uhr **Christnacht** - Lektor Rolf Wunder

Freitag, 25.12.2015

18.00 Uhr **Meditativer Abend-Gottesdienst**
mit Karin Keller, Gesang - P. Keller

Samstag, 26.12.2015

10.00 Uhr **Festgottesdienst** - P. Schipper

Sonntag, 27.12.2015

Kein Gottesdienst

Donnerstag, 31.12.2015 Silvester

17.00 Uhr **Jahresschluss-Gottesdienst**
Lektor Wunder

Freitag, 01.01.2016 Neujahr

In Vehrte kein Gottesdienst

Sonntag, 03.01.2016

10.00 Uhr **Liedergottesdienst** - Kirchenvorstand

Sonntag, 10.01.2016

10.00 Uhr **Gottesdienst** mit Abendmahl - P. Keller

Mittwoch, 13.01.2016

Frauenkreis I fällt aus

Advenskonzert

Herzliche Einladung
zur
adventlichen Abendmusik

Es wirken u.a. mit:
Johanneskäfer - Posaunenchor
Johki-Gospelsingers - Ellen Eilermann, Violine
Marian Walczyk, Klavier
Karin Keller, Gesang

am 3. Advent,
Sonntag, 13. Dezember,
um 17.00 Uhr

in der Johanneskirche in Vehrte



Altes Forsthaus

- Arenshorst -

Restaurant • Café • Biergarten

31. 12. Silvesterbuffet
mit atmosphärischer Livemusik
von 18:00 – 23:00 Uhr

Gern nehmen wir Ihre Reservierung entgegen.

Am Leckermühlbach 2 · 49163 Bohmte · Tel. 054 71/95 58 57

-Anzeige-



Autounfall - Was ist zu berücksichtigen ?



Werden Sie in einen Unfall verwickelt, an dem Sie keine Schuld tragen (Haftpflichtschaden), so stehen Ihnen folgende Rechte zu:

1. Sie können Ihr Fahrzeug in einer von Ihnen ausgewählten Werkstatt reparieren lassen.
2. Die Schadensfeststellung bezüglich Schadensumfang und -höhe, Wertminderung, Nutzungsausfallentschädigung, Restwert etc. kann durch einen von Ihnen beauftragten Sachverständigen erfolgen, falls die Schadenshöhe etwa 900,- € überschreitet.
3. Sie haben die Wahl zwischen der Inanspruchnahme eines Mietwagens oder der Geltendmachung einer Nutzungsausfallentschädigung.
4. **Um Ihre Schadensersatzansprüche gegen die gegnerische Haftpflichtversicherung durchzusetzen, können Sie einen Rechtsanwalt Ihres Vertrauens beauftragen. Die dafür entstehenden Kosten trägt grundsätzlich die Versicherung des Unfallgegners.**

Vorsicht ist geboten, wenn die gegnerische Haftpflichtversicherung an den Geschädigten z.B. mit folgenden Aussagen herantritt: „Schon jetzt wird jeder zweite Unfallschaden am Tag der Meldung reguliert“; denn leider werden die Unfallopfer selten über ihre tatsächlichen Ansprüche objektiv informiert. Es werden nur die Schadenspositionen ausgeglichen, die geltend gemacht werden und nicht die, die dem Geschädigten tatsächlich zustehen.

Uwe Twent Rechtsanwalt Schwerpunkt Verkehrsrecht

Schwenkestraße 35
49090 Osnabrück

Telefon: 0541/139 39 90
Telefax: 0541/139 39 91

twent@ra-twent.de
www.ra-twent.de



Schützenverein ICKER e.V. gegründet 1954

Grünkohlessen des Schützenvereins

Am Freitag, den 13.11.2015 fand das alljährliche Grünkohlessen des Schützenverein Icker e.V. statt. Mit dem deftigen Schmaus bedankte sich der Verein bei seinen zahlreichen Sponsoren, Helfern und Freunden für die großartige Unterstützung und finanziellen Zuwendungen.



Grünkohlkönigin A. Westermann sowie Grünkohlkönig D. Kohrmeyer.

In guter alter Tradition würdigte der Verein an diesem Abend zwei Mitglieder für deren Engagement im Schützenverein Icker mit der Ernennung zur Grünkohlkönigin (Anni Westermann) bzw. zum Grünkohlkönig (Detlef Kohrmeyer). Anni Westermann ist, so der Festpräsident, seit Jahrzehnten im Verein aktiv und habe seines Wissens noch kein Grünkohlessen versäumt. Besondere Anerkennung und Dank gebührt dem Grünkohlkönig Detlef Kohrmeyer für seine Arbeit als Leiter der Jugendabteilung. Als einer der aktivsten Schützen ist er mit Leidenschaft dabei und versteht es, die jüngere Generation professionell an den Schießsport heranzuführen mit seiner Begeisterung anzustecken.

Daneben lobte der Festpräsident auch die Verdienste vieler anderer Ickeraner Schützen, wie z. B. der Familie Krampf. Seit vier Generationen engagiert sich Familie Krampf im Verein und kann bis dato sechs Schützenkönige bzw. Königinnen aus ihren Reihen vorweisen, darunter auch der aktuelle König Sascha Krampf. Die zahlreichen Gäste verbrachten einen rundum gelungenen und stimmungsvollen Abend und feierten bis spät in die Nacht.

Bild & Text: **Katja Glandorf**
Presse Schützenverein Icker

"SAG JA ZU MIR"

- unter diesem Titel findet am Samstag, dem **12. Dezember 2015** um 19 Uhr ein Liederabend in der Emmauskapelle statt.

Es singen Solistinnen und Solisten des Rhythmics Jugendchores, die als Schülerinnen bei der Popsängerin Vicoria Semel und der Jazzsängerin

Julia Falke sowie dem Popsänger Eddi Schultz Gesangsunterricht erhalten. Am Klavier begleitet Michael Schmolli.

Als Gast ist der Jazzgitarrist Simon Braun zu hören, der gemeinsam mit Johanna Schmolli musiziert. Der Emmaus-Arbeitskreis lädt herzlich ein. Der Eintritt ist frei.

Belmer Geschäfte können auch 2016 an vier Sonntagen öffnen

Verkaufsoffene Sonntage sind im April, September, Oktober und Dezember

Grundsätzlich ist der Sonntag ein Ruhetag und Geschäfte und Verkaufsstellen haben an diesem Wochentag per Gesetz geschlossen zu bleiben.

Vier Sonntage im Jahr für jeweils fünf Stunden Öffnungszeit lässt das Niedersächsische Gesetz über Ladenöffnungs- und Verkaufszeiten allerdings als Ausnahme zu.

In Belm sind auf Antrag der Interessenvertretung des „Forums Belmer Unternehmen“ (FBU) grundsätzlich der letzte Sonntag im März, der erste Sonntag im September, der zweite Sonntag im Oktober (Kirmessonntag) und der erste Sonntag nach den Weihnachtsfeiertagen jeweils von 13 bis 18 Uhr als verkaufsoffene Sonntage festgelegt. Der nächste verkaufsoffene Sonntag in diesem Jahr ist demnach unmittelbar nach den Weihnachtsfeiertagen am 27. Dezember 2015.

Da 2016 der letzte Sonntag im März mit dem Ostersonntag ein gesetzlicher Feiertag ist, wird der erste verkaufsoffene Sonntag 2016 um eine Woche auf den 3. April verschoben. Die weiteren verkaufsoffenen Sonntage 2016 sind am 4. September und 9. Oktober. Auch der eigentlich im Dezember verkaufsoffene Sonntag wird feiertagsbedingt auf den 8. Januar 2017 verschoben.

Kleinanzeigen

Dunkelbraune Polstergarnitur, Leder, sehr gut erhalten, für 250,- € zu verkaufen. Sofa 3-sitzer, 2 Sessel und 1 Hocker. Tel. 0 54 02 / 1487

Bilderrahmen, groß und klein mit Blattgold und ohne, schlicht oder verziert, mit und ohne Bild, sehr günstig. Anspruchsvolles schmiedeeisernes Geländer aus Hausflur, schwarz mit goldfarbenen Handlauf, 2,25 m L, 84 m H, und 0,75 m L mit Ecke, und 1,50 m in schräger Form für 2 Stufen und ein Podest. Pferde relief, 54 cm B, 33 cm H, nicht rostend für die Wand oder auch im Kamin als sichtbare Rückwand, silberfarben. Tel. 05 41 / 50 08 70 35

PC-Bildschirm 17" von LG + d-Box, je 20,- €, ein Karton mit Bildern für Küche und Wohnzimmer für 50,- € abzugeben, oder einzeln, Preis VHS. Tel. 0 54 06 / 81 60 71



TSG 07 Burg
Gretesch e.V.

Volleyballabteilung



Die Hobbymannschaft der TSG sucht Mitspielerinnen und Mitspieler, die Spaß am Volleyball spielen haben.

Wer Lust hat, kann bei uns freitagabends in der TSG-Halle am Sportplatz mitmachen.

Beginn ist 20.00 Uhr. Wir würden uns freuen.

Ansprechpartner ist Dieter Pohl erreichbar unter Telefonnummer 0 54 06 / 8 15 98 93.

IHR GARTENWUNSCH

Pflasterarbeiten
Terrassen, Einfahrten, Wege aus

- Naturstein
- Klinker
- Betonstein

JETZT VON UNS!

Stockreiter
DIE GARTEN-GESTALTER
Osnabrück • Tel. 0541/37389

- schöne Gärten - interessante Terrassen - schöne Gärten - interessante Terrassen -

Fröhliche Weihnachten und ein gutes neues Jahr!

„Plätzchen naschen.“

Jeder Mensch hat etwas, das ihn antreibt.

Wir machen den Weg frei.

Wir bedanken uns bei unseren Mitgliedern und Kunden für das Vertrauen im Jahr 2015 und wünschen allen ein frohes, besinnliches Fest sowie einen guten Rutsch ins neue Jahr 2016.

Volksbank
GMHütte-Hagen-Bissendorf eG (GHB)

Mode & Perlen Stübchen

24 Tage Vorfreude
- jeden Tag ein tolles Angebot!
gültig ab 01. 12. 2015

Neue Straße 11 • 49143 Schleddehausen

0 54 02 / 6 07 90 66



Sportverein „Concordia“ Belm-Powe e.V.

Erfolgreicher Sponsorenfrüh- schoppen nach langer Pause

Am 01. November lud der SVC Belm Powe seine Förderer und Unterstützer zu einem Sponsorenfrühschoppen ein. Nach einem kurzen Rückblick auf die Vereinsgeschichte von SVC Präsident Christian Gartmann folgte eine Führung durch die Vereinsräume und die angrenzende Turnhalle. Hier können sich seit über einem Jahr Unternehmen mit Werbebannern dem Publikum präsentieren. Gerade weil hier viele der mittlerweile über 1.100 Vereinsmitglieder (darunter rund 650 Kinder bis 18 Jahre) ihren sportlichen Aktivitäten nachgehen, freuten sich die anwesenden Damen und Herren über die attraktive Präsentation. Auch die Geschäftsstelle und der frisch renovierte Gymnastikraum standen den Besuchern offen.



In lockerer Atmosphäre folgte der gemütliche Teil. Bei fast sommerlichen Temperaturen wurden auf der Außenterrasse der Vereinsgaststätte **twentyseven** neben gekühlten Getränken auch ein kleiner Imbiss gereicht. Viele lokale Unternehmer verweilten gemeinsam mit dem Vereinspräsidium, dem Belmer Bürgermeiner und Vertretern aus dem Gemeinderat bis in den Nachmittag und verfolgten das Spitzenspiel der Ersten Herren vom SVC gegen die Auswahl vom BSV Holzhausen.

Der SVC Belm Powe bedankt sich auf diesem Wege noch einmal bei allen Gästen und verspricht, eine solche Veranstaltung auch in 2016 zu wiederholen. Nur durch den Einsatz von Förderern und Unterstützern ist es dem Verein möglich ein attraktives und abwechslungsreiches Sportprogramm zu bezahlbaren Mitgliedsbeiträgen zu finanzieren.

Bericht und Foto: **Rainer Püngel**

"ERWARTET DEN HERRN"

- unter diesem Motto lädt die Icker Kantorei zu einem Adventssingen am Sonntag, dem **20. Dezember 2015, um 17 Uhr** in die Icker Pfarrkirche ein.

Zu hören sind adventliche Chorsätze, dabei die Uraufführung des Chorwerks "Erwartet

den Herrn" von Michael Schmall. Neben den Chorsätzen und meditativen Texten sind auch Blockflötenschülerinnen von Brigitte Robers zu Gast. Am Violoncello ist Johanna Schmall zu hören. Der Eintritt ist frei.



Knollmeyer

Gretescher Weg 31
49084 Osnabrück

Tel. 7 76 32

www.knollmeyer.de • info@knollmeyer.de

Erstkommunionbörse

am Samstag, 23. Januar 2016
von 10.00 Uhr bis 12.00 Uhr
im Pfarrheim St. Joseph, Miquelstraße 25

Wir verkaufen für Sie:

Kommunionkleider - Kommunionanzüge
Haarschmuck - Schuhe
Bücher - Kerzen, etc.

Ihre Anbieter-Nummer erhalten Sie unter den
Telefon-Nr. 05 41 / 7 62 64 oder 05 41 / 5 28 14 77

Abgabe der Artikel:

am Freitag, 22. Januar 2016
von 10.00 Uhr – 12.00 Uhr und
von 15.00 Uhr – 17.00 Uhr

Abholen der nicht verkauften Artikel und des Erlöses

am Samstag, 23. Januar 2016, von **16.00 Uhr - 17.00 Uhr**
20% des Erlöses sind für die Renovierung unserer Kirche bestimmt.

Veranstalter: kfd St. Joseph

KATHOLISCHE
FRAUENGEMEINSCHAFT
DEUTSCHLANDS



**Frohe Weihnachten
und ein gutes neues Jahr
2016**
wünscht Ihre Gemeinde Belm

„Aktion Sternschnuppe“ lässt wieder Wünsche wahr werden Bastelaktion von RWE Auszubildenden im Kindertreff Belm

Weihnachten rückt näher und auch bei RWE werden wieder Päckchen gepackt, um karitative Einrichtungen zu unterstützen. An einigen Standorten – von Bad Kreuznach im Süden bis Osnabrück im Norden - organisieren RWE Auszubildende erneut „Sternschnuppenaktionen“.



Azubi Anika Lichte unterstützt die Kinder beim Ausschneiden und Bemalen ihrer Sternschnuppen.

In diesem Jahr unterstützen die Azubis aus Osnabrück den Kindertreff der katholischen Kirchengemeinde Belm. Nun trafen sich Azubis und rund 70 Kinder in der Einrichtung.

Jetzt noch die kostenlosen Flug-Thermografiebilder anfordern

40 Prozent der Belmer Hausbesitzer haben das Angebot schon angenommen - Letzte Energieberatungen im Januar.

Seit Mitte Oktober können Belmer Hauseigentümer ein kostenloses Flug-Thermografiebild ihres Hauses bekommen. Erforderlich ist lediglich die Abgabe einer Einverständniserklärung. Rund 1400 Hausbesitzer, etwa 40 Prozent aller angeschriebenen Eigentümer, haben bis Anfang Dezember bereits ihre Einverständniserklärung abgegeben und ihr Thermografiebild angefordert.

Wer bislang noch keinen Gebrauch von dem kostenlosen Angebot gemacht hat, kann sein persönliches Flug-Thermografiebild kostenlos über <https://belm.flugthermografie.de/> anfordern.

Ebenfalls kostenlos sind die Interpretationen und Energieberatungen zum Flug-Thermografiebild. Nach bisher acht Terminen finden nach der Weihnachtspause noch zwei Beratungstage statt, am 18. und 20. Januar 2016. Bei dieser rund 25-minütigen Erstberatung spricht der Osnabrücker Energieberater Rupert Neumann mit den Hausbesitzern die Thermografieaufnahme ihres Gebäudedaches durch. Der Experte erläutert u.a., welche Schlüsse sich aus dem persönlichen Wärmebild ziehen lassen und zeigt auf, welche weiteren Maßnahmen sinnvoll sind, um das Haus energieeffizient zu machen.

Eine Terminvereinbarung ist nicht nötig. Wichtig ist aber, dass das Wärmebild des Gebäudes zur Beratung mitgebracht wird. Infos gibt es auch auf www.belm.de/flugthermografie.



Geschafft: die fertigen Sternschnuppen werden eingesammelt und das Hoffen beginnt.

Gemeinsam wurden Sternschnuppen gebastelt, auf denen die Kinder ihre Wünsche aufmalen konnten. Diese Sternschnuppen finden in der Adventszeit ihren Platz an einem Weihnachtsbaum in der Eingangshalle der Osnabrücker RWE Niederlassung. Mitarbeiter des Hauses können die Sternschnuppen „adoptieren“ und so die Wünsche der Kinder erfüllen. Die Geschenke werden im Rahmen einer kleinen, ebenfalls von den Azubis organisierten, Weihnachtsfeier im Kindertreff Belm übergeben.

Text & Fotos: **Sabine Schmelter**
RWE Vertrieb AG/Kommunikation / PR

**ELEGANCE
HIGH-CLASS**



**DAMEN-
GLEITSICHTBRILLE**

€ 488,-

Alles komplett
in Ihrer Sehstärke:

Fassung + Premium-Kunststoffgläser
Super-Entspiegelung + Hartschicht

Premium-Gleitsichtglas aus schlankem, sicherem Kunststoff mit ausgewogenen Sehbereichen, inklusive Super-Entspiegelung und Hartschicht, aus deutscher Qualitätsfertigung, angefertigt in Ihrer Sehstärke, für entspanntes Sehen in allen Entfernungen.

SEHWERK
Torsten Stölting

Brillen & Kontaktlinsen

Mindener Straße 338 - 49086 Osnabrück
Telefon: 05 41 / 99 89 64 99
Mail: info@seh-werk.de - Internet: www.seh-werk.de

Neumann Dachtechnik GmbH
Dachdeckerfachbetrieb



Am Appelhügel 28a
49191 Belm
Tel.: 05406 810 844
Fax: 05406 815 101
www.neumann-dachtechnik.de



Kolpingsfamilie Belm

Kolping spendet für Flüchtlingsarbeit



Foto: Hendrik Steinkuhl

Traditionell ist die Belmer Kolpingsfamilie seit vielen Jahren auf der Belmer Kirmes mit einem Bierwagen vertreten. Der erwirtschaftete Überschuss kommt zu einem Teil auch regionalen Projekten zu Gute. In diesem Jahr wurde die Scheckübergabe von Alois Gille und Heinz-Josef Schnieder übernommen. Gedacht ist die Spende für die Integration von Flüchtlingen über den Sportverein in die Gemeinde Belm

„Wir wurden von der Gemeinde Belm angeschrieben und gefragt, ob wir auch etwas für Flüchtlinge anbieten können“, sagte Concordia Vizepräsident Rainer Püngel. „Natürlich machen wir das gerne, weil wir ja schon mit Spätaussiedlern die Erfahrungen gemacht haben, dass Integration im Sportverein sehr gut gelingt.“

Concordia Präsident Christian Gartmann ergänzt, dass die Flüchtlinge, die sich für das Sportangebot vom SVC interessieren, auf jeden Fall in bestehende Kurse integriert werden sollen. „Eigene Kurse für Flüchtlinge haben ja auch nichts mit Integration zu tun.“

Rainer Püngel

Keine Mulden-Miete!

Bensmann & Sohn
Entsorgungsfachbetrieb
054 01 / 36 85
49170 Hagen a.T.W.

Container
in allen Größen

NEU
1m³ Mini-Mulden

Lernen Sie unseren Mini-Nachwuchs kennen! Es lohnt sich!

Bensmann & Sohn, Hagen a.T.W.
Entsorgungsfachbetrieb



Unsere Geschenkidee zu Weihnachten:



Das Buch "Icker Kirchdorf", hochdeutsch von Alfons Westermann und die 2. Hälfte "Olle moll toulustern" - plattdütske Gedichte und Geschichten von Heinrich Schawe, mit schönen Farbfotos aus der Umgebung. Erhältlich bei den Verfassern, im Pfarrbüro Icker, bei der Genossenschaft Vehrte und im Bürgerbüro der Gemeinde Belm zum Preis von EUR 19.80.

Mit Thermografieaufnahmen über Wärmeverluste im Bilde

Auch im Winter 2015/2016 wird in Belm Gebäude-Thermografie angeboten

Durch die Gebäude-Thermografie sind Hausbesitzer über Wärmeverluste und energetische Schwachstellen bestens im Bilde. Mangelhafte Wärmedämmung führt zu ungewünschten Energieverlusten im Gebäude. Für das bloße Auge sind diese Fehlstellen nicht sichtbar, ihr Ursprung kann aber trotzdem gefunden werden. Mit einer Spezialkamera wird ein Bild von dem Haus erstellt. Hier lassen unterschiedliche Färbungen Wärmeverluste an Fenstern, Türen, Decken, Wänden und Balkonen sichtbar werden. Die Dämmung und Bausubstanz des Hauses wird genau unter die Lupe genommen, damit eine fundierte Grundlage für eine eventuelle Sanierung oder einen Umbau erstellt werden kann.

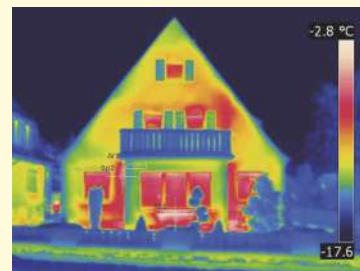

Gebäudekanten, Jalousienkästen und Heizkörpernischen sind die klassischen Bereiche mit schlechter Dämmung, an denen kostbare Wärme verloren geht.

Die Wärmebildkamera bringt dabei ohne Bohren oder Aufstemmen einen fundierten Aufschluss über zahlreiche Details: Undichte Stellen, an denen warme Luft austritt, Wärmebrücken mit hohen Energieverlusten oder fehlerhafte Anschlüsse von Baukörpern an Decke, Wand oder Fenstern. Auch wer sein Haus bereits mit einer Wärmedämmung versehen hat, für den lohnt sich

eine aktuelle Gebäude-Thermografie als Qualitätskontrolle der Hausdämmung.

In einem umfassenden Thermografiebericht mit aussagekräftigen Infrarotbildern werden die Ergebnisse der Thermografie zusammengefasst. Dies bietet eine wertvolle Entscheidungshilfe für die gezielte Vorgehensweise gegen Energieverluste. „Dabei ist es besonders wichtig, dass der Kunde nach der Gebäude-Thermografie nicht nur bunte Bilder erhält, sondern die Wärmebildaufnahmen auch richtig interpretiert“, sagt Gebäude-Thermograf Mark Höinghaus. „Daher wird nach Durchführung der Aufnahmen ein Termin mit dem Auftraggeber vereinbart, um den Bericht persönlich zu übergeben und die Aufnahmen zu erläutern.“

Weitere Informationen zur aktuellen Thermografieaktion gibt es auf www.belm.de/thermografie. Die Informations- und Anmeldeformulare gibt es auch im Bürgerbüro des Rathauses. Neben unserem Kooperationspartner „Bauking“ bietet auch der Energiedienstleister RWE, der in diesem Jahr mit der Gemeinde Belm das Projekt „Flug-Thermografie“ durchführt, Gebäude-Thermografie für Privat- und Geschäftshäusern an. Informationen dazu gibt es auf der Webseite www.energiewelt.de.

Jens Gieseke MdEP auf Initiative der Belmer CDU im Gespräch mit Forum Belmer Unternehmer FBU.

In Verbindung mit dem Besuch beim Belmer Bürgermeister und Gemeindevertretern im Rathaus, traf sich der Europaabgeordnete Jens Gieseke zu einem ausführlichen Gespräch mit Vertretern des FBU.



Es konnten viele drängende Fragen in einem für alle Seiten konstruktiven Gespräch erläutert werden. Die Themen „Flüchtlingskrise“ und „Bürokratielandschaft Europa“ standen dabei im Mittelpunkt. Jens Gieseke sprach sich klar für eindeutige Regeln, was Aufnahmekapazitäten, Registrierungsverfahren und den Umgang mit abgelehnten Asylbewerbern anbelangt, aus. Die Europäische Gesamtverantwortung müsse klar bei allen EU Mitgliedsländern deutlich werden. Es könne nicht sein, dass die Hauptlast auf Deutschland läge und sich einzelne Staaten aus der Verantwortung stählen; so Gieseke. Es wurde auch über zukünftige Einbindungsmöglichkeiten der Wirtschaft und der Unternehmen in die Integrationsprozesse gesprochen. Die Belmer Unternehmen seien hier durchaus bereit ihren möglichen Anteil zu leisten; so die FBU Vertreter.

Ewald Meinberg, 2. Sprecher des FBU verwies deutlich auf die, durch die EU immer schlimmer werdenden bürokratischen Hürden und Auflagen, die insbesondere kleinere, mittelständische und handwerklich orientierte Unternehmer belasten. „Daran müsse dringend gearbeitet werden“. Gieseke verwies in diesem Zusammenhang auf seine Initiativen für Bürokratieabbau im Europaparlament, wo er sich seit seinem Mandatsantritt im Juli 2014 gemeinsam mit vielen Parlamentskollegen innerhalb der Europäischen Volkspartei EVP in einer Arbeitsgruppe intensiv der Thematik angenommen habe.

Der CDU Vorsitzende Rolf Villmer, auf dessen Initiative der Besuch Giesekes stattfand, versicherte, dass er sich bemühe, die guten Kontakte zu den Landes-, Bundes- und Europapolitikern auch zukünftig zu nutzen um eine gute Kommunikation mit der Belmer Kommunalpolitik, der Belmer Wirtschaft und der gesamten Gemeinde Belm zu erreichen.

Wir wünschen ein frohes Weihnachtsfest und ein gesundes neues Jahr 2016.

AHLEMEYER

Foto · Schreibwaren · Tee Spezialitäten

Tee Spezialitäten direkt vom Kontor Nordfriesland

Aktuelle Teekannen und Accessoires

Leckere Marmeladen und feine Liköre aus dem Waldecker Land



Online Store:

www.ahlemeyer-belm.de

Marktring 7 · 49191 Belm · Tel.05406-881160 · Fax 05406-881159 · email: info@ahlemeyer-belm.de

ERICH KÜHL

GmbH
Brennstoffhandel

Schwefelarmes
Heizöl

Diesel

Kohlen



Bürener Str. 16 · 49090 Osnabrück

Tel. (05 41) 12 61 62 / 12 45 13

Fax (05 41) 12 03 35

*Es muss von Herzen kommen,
was auf Herzen wirken soll!*

Johann Wolfgang von Goethe

- Tagesradtouren
- Tagesfahrten
- Radreisen
- Busreisen



Gern übersenden wir Ihnen unser Reiseprogramm 2016!

THIESING REISEN

Industriestraße 16 - 18 | 49191 Belm | Telefon 05406 2020

info@thiesing-reisen.de | www.thiesing-reisen.de





Dobslaff
Lackier-Fachbetrieb
Hager Feld 17 · 49191 Vehrte
Tel. 0 54 06 / 40 99
www.lackierfachbetrieb-dobslaff.de
www.dobslaff-design.de



Meinberg
MÖBELMANUFAKTUR e.K.
TISCHLERMEISTER
Telefon (0 54 06) 89 80 91
49191 Belm-Wellingen



die 2radprofis
Bremer Straße 69
49191 Belm
Tel. 05406-1012
www.die-2radprofis.de



FALKEN-APOTHEKE
Corinna Symann, Apothekerin für Offizin-Pharmazie
Marktring 1, 49191 Belm, Tel. (05406) 77 77, Fax 32 04



Fenke MODEN
CHRISTINA
Damen- Herren-
Kindermoden
Belmer Str. 10 · 49191 Belm
Tel. (0 54 06) 23 83
Fax (0 54 06) 91 05



Fritz Helmich
TISCHLERMEISTER
BAU- UND MÖBELTISCHLEREI
Lindenstraße 42 · 49191 Belm
Telefon (0 54 06) 31 43/47 75



HOLZ LÜCKE
HOLZHANDLUNG
Industriestr. 9 · 49191 Belm
Tel. 0 54 06 / 55 17



10
autoservice
Wir machen, dass es fährt
Hune GmbH & Co.KG
Industriestraße 15 · 49191 Belm
Telefon 05406-2533 -4702



Salon Meyer
Lindenstraße 41
49191 Belm
0 54 06 / 45 99



HEIZUNG SANITÄR
STAHMEYER
Heidkampsweg · 49191 Belm
Telefon 0 54 06/31 24
www.stahmeyer.com



Kfz-Meisterbetrieb
R. Gersmeyer
Industriestr. 4
49191 Belm
Telefon 0 54 06 / 898 494



LIENHOP
FAHRSCHULE
... einfacher geht 's fast nicht.
Ausbildung auch auf Automatik Fahrzeug
Konrad-Adenauer-Straße 22
Belm, Tel. 0 54 06 / 92 00
Möserstraße 38 - Osnabrück
Tel. 05 41 / 2 29 20



APOTHEKE in der LINDENSTRASSE
Irene Lewin
Lindenstr. 45 · 49191 Belm
Tel. 0 54 06/ 88 00 77



Autohaus Prange
für alle Fabrikate
49191 Belm · Dulings Breite 1
Tel. 0 54 06/84 81-1 · www.prange.de



Steuwer
Bäckerei · Konditorei · Café
Belm Lindenstr. 75 Telefon (05406) 3103



Haushaltswaren · Gartenmöbel · Geschenkartikel
Stahmeyer
www.firmastahmeyer.de
Lindenstraße 52 · 49191 Belm
Tel. 05406-3136



Belmer Schaufenster
Es gibt immer etwas zu sehen.



Salon HAIRCUT
Lindenstraße 62
49191 Belm
Telefon 0 54 06/94 04

**Wir wünschen unseren Kunden ein frohes Weihnachtsfest
und ein glückliches Jahr 2016!**

HELLAS

Griechischer Grill-Imbiss

*Wir wünschen
frohe Weihnachten und einen
guten Start ins neue Jahr!*

Wir sind durchgehend für Sie da!

"Auslieferungsfahrer gesucht"

Leonskamp 127 · 49191 Belm
Tel. 05406/6839611

Öffnungszeiten:
Dienstag bis Sonntag von 12.00 bis 22.00 Uhr
Montag geschlossen

„Das hatten wir wohl ein bisschen unterschätzt“, sagt Brinkmann heute schmunzelnd. Beim jetzt erschienenen Band 2 mit 51 neuen Heimatgeschichten aus dem Kirchspiel Belm haben Brinkmann, Li Brockhaus, Gerd Pape und Heinz Wilker die Auflagenhöhe deshalb gleich dreimal so hoch angesetzt wie beim ersten Buch. Bürgermeister Viktor Hermeler freut sich über die neue Ausgabe. „Ich fand Band 1 schon richtig gut“, bestätigt Hermeler. Die Heimatgeschichten seien nicht nur für Neu-Belmer und Zugereiste wichtig, damit sie etwas über ihren Heimatort erfahren können. „Gerade auch Alt-Belmer, die sich gerne erinnern wollen, finden hier vielleicht Geschichten aus ihrer Kindheit und Jugend“.

Zu haben ist das Buch für 8,50 Euro im Bürgerbüro der Gemeindeverwaltung, bei Zeitschriften Ahlemeyer am Marktring und bei Haushaltswaren-Stahmeyer an der Lindenstraße. Übrigens: Band 1 ist in kleiner Auflage auch noch zu haben. „Wir haben mit dem neuen Buch auch gleich eine dritte Auflage von Band 1 mitdrucken lassen“, sagt Brinkmann.

Gemeindearchivar veröffentlicht zweites Buch mit Dönekes und Heimatgeschichten



Bürgermeister Viktor Hermeler (v. re.) und Ortschronist und Autor Ulrich Brinkmann präsentieren den zweiten Band der „Geschichten aus dem Kirchspiel Belm“. Li Brockhaus und Heinz Wilker haben Brinkmann bei der Produktion unterstützt. Zusätzlich zum neuen Band 2 ist auch eine dritte Auflage vom ersten Band erschienen.

Band 2 der „Geschichten aus dem Kirchspiel Belm“ erschienen. Vom Erfolg des ersten Bandes wurden Ortschronist und Gemeindearchivar Ulrich Brinkmann und seine drei Mitheerausgeber im vergangenen Jahr förmlich überrannt. Nur wenige Tage nach Erscheinen war die erste Auflage schon ausverkauft.

Ab Januar Abfrage bei den Grundstückseigentümern

Hundbestandsaufnahme: Nicht angemeldete Vierbeiner bis Jahresende nachmelden

Die Gemeinde Belm führt erstmals seit Ende der 1990er Jahre wieder eine Hundbestandsaufnahme durch. Belm setzt dabei bis Jahresende zunächst auf die Kooperation der Hundebesitzer. „Wir wollen allen Besitzern von bisher nicht angemeldeten Hunden die Chance geben, ihren Hund noch ohne Bußgeldverfahren freiwillig nachzumelden“, sagt Marcus Hensing, Allgemeiner Vertreter des Belmer Bürgermeisters. „Wir werden dabei in diesem Jahr lediglich den jeweiligen Steuerbetrag rückwirkend erheben“. Ansonsten seien Bußgelder bis zu 10.000 Euro möglich.



Angemeldet werden müssen alle Hunde ab dem vierten Lebensmonat, die dauerhaft in einem Belmer Haushalt leben sowie Hunde, die für mehr als zwei Monate in Pflege oder Verwahrung gehalten werden. Die Anmeldung kann formlos im Rathaus oder per E-Mail erfolgen. Anzugeben sind dabei der Name des Halters, die Hunderasse und ab welchem Zeitpunkt der Hund gehalten wird. Übrigens: „Auch Grundstückseigentümer sind laut Hundesteuersatzung verpflichtet, auf Nachfrage über die auf ihrem Grundstück gehaltenen Hunde und deren Halter Auskunft zu erteilen“, macht Hensing deutlich. Für Anfang nächsten Jahres sei

geplant, alle Belmer Grundstückseigentümer dazu schriftlich zu befragen.

Ansprechpartner für die Anmeldung von Hunden sowie für Informationen zur Hundbestandsaufnahme sind im Belmer Rathaus, I. Stock, Raum 33, Stefani Hannes (Tel. 05406 505-53; hannes@belm.de) und Ingo Schulze (-33; schulze@belm.de).

Weitere Infos zur Bestandsaufnahme und aktuellen Hundesteuersatzung gibt es auf www.belm.de/hundesteuer zum Herunterladen.

Das Beste zum Schluss

Conway EMR 627 **2399,00 €**
UVP 2999,00€



- Reichweite: ca. 110 km
- Schaltung: 8 Gang Shimano Leerlauf
- Antrieb: Bosch 36V / 250W / 11,11 AH

Peugeot Kisbee



ab 1399,00 €

Victoria e-Trekking 5.8SE **1990,00 €**



- Reichweite: ca. 100 km
- Schaltung: 7 Gang Shimano mit Rücktritt
- Antrieb: BOSCH 36V / 250W / 8 AH

Victoria e-Trekking 7.5 **2299,00 €**



- Reichweite: ca. 130 km
- Schaltung: 7 Gang Shimano mit Rücktritt
- Antrieb: Bosch 250/ 36V 11 AH

Direkt an der A30 Abfahrt Natbergen



Schriewer

49143 Bissendorf, Gewerbepark 15
Tel. 05402/64280, www.schriewer.de

Große Auswahl an E-bikes und Fahrrädern vor Ort.

TGB 550 4x4 Blade **ab 6699,00 €**



Belm zeigt Flagge gegen häusliche Gewalt

Gemeinde Belm beteiligt sich mit zwei Aktionen am „Anti-Gewalt-Tag“

Anlässlich des „Internationalen Tages zur Beseitigung von Gewalt gegen Frauen“ am 25. November beteiligte sich die Gemeinde Belm an der weltweiten Flaggenaktion der Frauenrechtsorganisation „Terre des Femmes“. Unterstützt wird die Aktion parteiübergreifend von allen Frauen des Belmer Gemeinderates. Durch das Hissen der leuchtend blauen „frei leben ohne Gewalt“-Flagge am Rathaus wurde am Mittwoch ein sichtbares Zeichen gesetzt, Gewalt gegen Frauen und Mädchen in Ehe oder Lebensgemeinschaft, im Verwandten- oder Freundeskreis, international und in allen Kulturkreisen nicht zu tolerieren.



Anti-Gewalt-Flagge am Belmer Rathaus gehisst: Die Gleichstellungsbeauftragte Barbara Weber (vorne re.) und die stellvertretende Bürgermeisterin Doris Fritz, die Präventionsbeauftragte der Polizei Annette Fangmeyer (hinten, von li.), Bürgermeister Viktor Hermeler, Ratsfrau Ulrike Szlapka und Sebastian Lüttkemöller, Dienststellenleiter der Belmer Polizei, setzen sich gemeinsam für den Aktionstag gegen häusliche Gewalt ein.

Die Gleichstellungsbeauftragte der Gemeinde Belm, Barbara Weber, wies in ihrer Ansprache auf die verschiedenen Ausprägungen von Gewalt gegen Frauen hin - in der Familie oder am Arbeitsplatz, körperlicher oder seelische Gewalt. Anschließend machte sie die aktuelle Flüchtlingsproblematik zum Kern ihrer Rede. Wichtig sei es, so Weber, die Männer und Frauen frühzeitig und intensiv über die Demokratie und die Pflichten und Rechte der Bürger in Deutschland aufzuklären. „Mein Wunsch wäre es, die Teilnahme an Integrationskursen für Flüchtlinge beider Geschlechter verpflichtend zu machen“. Dem schloss sich Bürgermeister Viktor Hermeler uneingeschränkt an: „Wir müssen von Menschen, die wir aufnehmen und denen wir Schutz und soziale Sicher-

heit geben auch konsequent erwarten dürfen, dass sie unser Rechtssystem akzeptieren“, sagte Hermeler.

Auf einem Informationsstand am Donnerstag, 26.11., machten Frauen des internationalen Frauentreffs in Belm, die Präventionsbeauftragte der Polizei, Annette Fangmeyer, und Gleichstellungsbeauftragte Barbara Weber auf dem Belmer Wochenmarkt auf dem Marktplatz auf das Thema aufmerksam.

Der „Anti-Gewalt-Tag“ findet seit 1987 jedes Jahr am 25. November statt. An diesem Tag wurden 1960 in der Dominikanischen Republik schwere Gewaltverbrechen gegen Widerstandsaktivistinnen der damaligen Diktatur verübt. In der Folge entwickelte sich dieses Datum zu einem Symbol der weltweiten Frauenbewegung. Um die Sensibilität der Bevölkerung für die auch in Deutschland verbreitete Gewaltproblematik gegenüber Frauen und Mädchen zu erhöhen initiierte Terre des Femmes 2001 den ersten Aktionstag.

Mitbürger, die häusliche Gewalt bei anderen beobachten, sind aufgefordert die Polizei zu alarmieren. „Nur weil die häusliche Gewalt häufig im Verborgenen stattfindet ist sie ausdrücklich keine Privatangelegenheit, sondern schlicht eine Straftat“, erklärten die Initiatorinnen des Aktionstages in Belm, Gleichstellungsbeauftragte Barbara Weber und Kriminalhauptkommissarin Annette Fangmeyer.

Hilfe bekommen misshandelte Frauen übrigens am bundesweiten, kostenlosen und mehrsprachigen Hilfetelefon „Gewalt gegen Frauen“ unter 0800 116016. Auch männliche Opfer häuslicher Gewalt können dort anrufen.

TÜV NORD Hauptuntersuchung

Für alle eine runde Sache.



Jetzt neu:

Optimierter Online-TerminService für Smartphones. Einfach den QR-Code scannen und Termin vereinbaren.

TÜV-STATION Osnabrück
Rheinische Str. 17

Auch ohne Terminvereinbarung sind wir für Sie da:

Mo.–Do. 08.00–17.00 Uhr

Freitag 08.00–15.00 Uhr

Samstag 08.00–12.00 Uhr*

*jeden 1. Samstag im Monat

Termine unter Service-Tel.: 0800 80 70 600
oder Online unter www.tuev-nord.de

TÜV*

TÜV NORD
Mobilität
sicher genießen

Drei Feld-Ahorne für Belm „Baum des Jahres“ im Sanierungs- gebiet am Marktring gepflanzt



Bürgermeister Viktor Hermeler (v. li.), Landschaftsgärtnerin Pauline Ludewig, der für Sanierung zuständige Allgemeine Vertreter des Bürgermeisters Marcus Hensing, Gärtner Levin Murray und Bauingenieur Thomas Meyring pflanzten im Sanierungsgebiet „Marktring“ gemeinsam einen Feld-Ahorn, Baum des Jahres 2015, in der neu gestalteten Straße „Im Winkel“.

Was 1992 als einmalige Aktion geplant war, hat sich zu einem jährlichen Brauch entwickelt. Seit über 20 Jahren schenkt die Naturschutzstiftung des Landkreises Osnabrück den Städten und Gemeinden im Landkreis je 5.000 Einwohner einen „Baum des Jahres“. In diesem Jahr ist das der Feld-Ahorn. Am Freitag, 27. 11., haben Bürgermeister Viktor Hermeler, sein Allgemeiner Vertreter Marcus Hensing und Bauingenieur Thomas Meyring in der neu gestalteten Straße „Im Winkel“ symbolisch einen Feld-Ahorn gepflanzt. Die beauftragte Landschaftsbaufirma Hachmann aus Ostercappeln hat die Pflanzung fachgerecht vorbereitet und auch die anderen beiden Feld-Ahorne eingepflanzt.

Der Feld-Ahorn, botanisch „Acer campestre“, ist der kleine Bruder der anderen Ahornarten wie Berg-Ahorn (Baum des Jahres 2009) und Spitz-Ahorn (1995). Er wächst jedoch deutlich langsamer, 20 Meter Baumhöhe werden selten erreicht. Vielmehr bleibt der „Acer campestre“ im Vergleich zu seinen Brüdern relativ klein und knorrig. Auch die Knospen sind klein und eher unscheinbar. Auffälliger sind dagegen die Korkleisten an der Rinde der jungen Triebe. Die Herbstfärbung ist ein besonderes Highlight dieser Baumart: zunächst sehr schön goldgelb, selten sogar rot, und lang anhaltend bis weit in den November hinein.

- * Markisen
- * Terrassendächer
- * Insektenschutz
- * Rollos
- * Vertikal
- * Raffrollos
- * Jaloussetten
- * Plissésstores



**Sonnenschutz
Pohlmann**

Holsten-Mündruper-Str. 40
49086 Osnabrück



☎ 05 41.38 83 60
✉ mail@mail@sonnenschutz-pohlmann.de
🌐 web/www.sonnenschutz-pohlmann.de

Termine nach telefonischer Vereinbarung.

Tipps vom Mobilitätsberater!

Dunkles Kapitel bei der Hauptuntersuchung:

TÜV NORD  **Defekte Beleuchtung führt die TÜV-Mängelliste wieder an**

Auch im vergangenen Jahr war eine defekte Beleuchtung am Auto wieder der mit Abstand am häufigsten festgestellte Mangel bei der Hauptuntersuchung. Und zwar in allen Altersgruppen der Fahrzeuge. An 100 überprüften Fahrzeugen wurden im Schnitt 30,5 Mängel entdeckt, die in der Mängelgruppe „Licht, Elektrik“ gelistet wurden.

Autofahrer benötigen jedoch gut funktionierende Scheinwerfer, um rechtzeitig Gefahren zu erkennen oder selbst gesehen zu werden. Und nicht nur Scheinwerfer.

Bei der HU kommt eine ganze Menge Licht auf den Prüfstand: Die Scheinwerfer, Nebel- bzw. Zusatzlampen, die Begrenzungs- und Parkleuchten, Brems- und Schlussleuchten, die Warnblinkanlage, die Fahrtrichtungsanzeiger sowie die Nebelschlussleuchte. Geprüft wird übrigens nicht nur das Funktionieren sondern auch die korrekte Einstellung der Scheinwerfer. „Blender“ oder „Einäugige“ haben keine Chance; ihre Beleuchtungsanlage sollte umgehend repariert werden.

Scheinwerfer sind anfällig und werden zum Beispiel durch Erschütterungen schnell verstellt.

Falls das Licht nicht ganz ausfällt, bleibt der Fehler vom Fahrer oft unbemerkt, obwohl der Gegenverkehr bereits geblendet wird. Oft sparen sich Autofahrer für solch' „kleine“ Fehler die Fahrt zur Werkstatt.

Leider ist es bisweilen auch so, dass der Lampenwechsel in modernen Autos durchaus aufwändig sein kann.

Ein weiteres Thema ist das Tuning. Wenn billige Nachrüstscheinwerfer verbaut werden, führt das oft zu Problemen. Sei es, dass bei verbauten Teilen die Bauvorschriften nicht erfüllt sind, sei es, dass sie unprofessionell eingebaut sind, schnell verschleifen oder dass sie schlicht nicht für den Straßenverkehr zugelassen sind, wie zum Beispiel farbige Leuchten.

Insgesamt gilt aber: Sehen und gesehen werden ist das A und O im Straßenverkehr. Deshalb werden bei der Hauptuntersuchung auch die elektronischen Systeme überprüft. Dazu zählt das automatische Kurvenlicht genauso wie das ‚intelligente‘ Fernlicht, die automatische Leuchtweitenregulierung oder das adaptive Bremslicht. Die Prüfung erfolgt anhand der Fahrzeugsystemdaten, die inzwischen jedem Sachverständigen für alle Fahrzeugmodelle auf seinem Laptop zur Verfügung stehen.

Anhängervertrieb **FROMME**

Inh. Kai Fromme · Kfz-Meister



Competence in Trailers

Anhängervermietung
An- und Verkauf
Reparatur und Wartung
Anhängerkupplungen

Am Hager Hof 4a
49191 Belm-Vehrte
Tel. 0 54 06 / 58 22

Erlös des CDU-Weinstandes für das Kaufhaus fundus

Auch in diesem Jahr hat die Belmer CDU wieder aktiv zum Gelingen der Belmer Kirmes beigetragen. Mit leckeren Rot- und Weißweinen bewirteten die Christdemokraten Ihre Gäste. Dabei wurden interessante Fragen zur aktuellen Belmer Gemeindepolitik erörtert und die Perspektiven zur Kommunalwahl im nächsten Jahr diskutiert.



Foto: Lisa Balgenort

Neben den guten Tropfen wurden in diesem Jahr erstmals herzhaftige Waffeln mit dem CDU Logo gereicht – „lecker!“ – so der Kommentar vieler Gäste.

Die Organisation lag wieder in den bewährten Händen der stellvertretenden Vorsitzenden des Ortsverbandes Christiane Balgenort, sie hatte die Vorbereitung, die Dekoration und natürlich auch die Organisation und Bewirtung am den Kirmestagen fest im Griff.

Schon vorher stand für den Vorstand fest, den Erlös des Weinverkaufs dem sozialen Kaufhaus in Belm - fundus zu spenden. Jens Glatzel freute sich über 150 € die er vom Vorstand übergeben bekam. „Gerade jetzt in der Vorweihnachtszeit können wir das Geld gut gebrauchen“, so Jens Glatzel.

„Wir freuen uns schon auf die Kirmes im nächsten Jahr und werden auch dann wieder für Belmer Bürger aktiv dabei sein“ stellten Schatzmeister Franz Klenke und der stellvertretende Vorsitzende Berthold Uphoff zum Abschluss der Spendenübergabe fest.

Der kurze Weg zu Ihrer
Kleinanzeige

oslive@t-online.de

Eco Super-Heizöl • Schwefelarm-Heizöl

Heizöl

Diesel

(05401) 36850

Keine Anfahrtkosten!
Vergleichen Sie. Es lohnt sich.

Qualität
zertifiziert
nach DIN
ISO 9001

schafft Vertrauen

Bensmann+sohn

Höhenweg 1 · 49170 Hagen a.T.W.



Massage- und Bäderpraxis

Elke Ladener

Staatlich gepr. Masseurin
med. Bademeisterin
und Physiotherapeutin

Leconskamp 81
49191 BELM
Telefon (0 54 06) 56 00

- Krankengymnastik
 - Bindegewebsmassage
 - Klassische Massage
 - man. Lymphdrainage
 - Unterwassermassage
 - Stangerbäder
 - med. Bäder
 - Bewegungstherapie
 - Fango-, Heißluft- und Eisbehandlungen
- Hygienisch saubere
Sonnendusche und
Fußpflege auf Anfrage!







Die Weihnachtszeit steht vor der Tür.
Wir haben die Jacke für jeden Anlass. Egal ob Sie zum Weihnachtsmarkt oder zur Weihnachtsfeier müssen.

Wir zeigen Ihnen die **angesagten** Looks!

Genießen Sie entspannte Einkäufe in persönlicher Atmosphäre. Kein Stress bei der Parkplatzsuche.

An den Adventssamstagen haben wir bis **15.00 Uhr** für Sie geöffnet.

PME LEGEND
ETERNA
LOYD
Stark
Cabano
Luigi Morini

MAG
PADDOCK'S
Venti
CASACOMODA

FRANKENBERG

BEKLEIDUNG

Siebenbachstraße 8 | GMHütte – Harderberg (Nähe Sparkasse) | Telefon 05401/ 5274

Öffnungszeiten: Montag bis Freitag 9.30 bis 12.30 Uhr und 14.30 bis 18.30 Uhr.

Besuchen Sie uns auch bei facebook

Samstag 9.30 bis 13.00 Uhr

VCS COMPUTER
Leonskamp 125 - 49191 Belm - Tel: 0 54 06 / 81 59 210 - info@v-c-s.de - www.v-c-s.de
Öffnungszeiten: Mo-Fr: 10:00 - 13:00 Uhr / 14:00 - 18:00 Uhr Sa: 10:00 - 15:00 Uhr

Windows 7 Pro
B-Ware / upgradefähig auf Win10
nur **55,- €**

Wir sind Partner von

WERTGARANTIE®
Einfach. Gut. Geschützt.

Wieder im Angebot: Das DUO-Spezial der Sparkasse Osnabrück mit Top-Zins und interessanter Verlosung



Peter Krusche

Die Sparkasse Osnabrück bietet erneut - auf vielfachen Wunsch - das DUO-Spezial mit einem Top-Zins an. Dabei bekommen die Kunden eine Kombination aus einer Festanlage mit garantierten Zinsen und einem zum jeweiligen Risikotyp passenden Deka Investmentfonds. „Weil zahlrei-

che Kunden immer wieder danach gefragt haben, bringen wir wieder eine attraktive Variante auf den Markt“, berichtet Peter Krusche, Leiter der Sparkassenfiliale Belm-Powe. Bei Produktabschluss gibt es übrigens die Chance, einen von drei Wellness-Gutscheinen im Wert von 1.000 € zu gewinnen.

Schon längere Zeit befindet sich das Zinsniveau auf einem historisch niedrigen Stand. Umso wichtiger ist es deshalb, seine Geldanlagen optimal zu strukturieren. „Bei uns ist eine ganzheitliche Beratung der Einstieg. Nicht der Produktverkauf, sondern die Ziele und Wünsche unserer Kunden stehen im Vordergrund“, erläutert Krusche. „Durch unseren strukturierten Beratungsprozess wird eine wirkliche Bestandsaufnahme erstellt.

Auch die Bereitschaft des Kunden, Risiken bei der Geldanlage einzugehen, wird dabei genau beleuchtet. Wir beraten unsere Kunden wirklich individuell und bedürfnisorientiert“, so Krusche. „Deshalb führen wir diese regelmäßigen und kostenlosen Finanz-Check-Gespräche nach wie vor durch, bei denen die gesamte finanzielle Situation des Kunden gemeinsam analysiert wird. Somit ist sichergestellt, dass Kunden das für sie passende Produkt bekommen“.

„Die Kombination aus dem garantiertem Zinssatz des Sparkassen-Festgeldes und den flexiblen Ertragschancen der ausgewählten Deka Investmentfonds überzeugt viele Kunden seit Jahren“, bringt Krusche die Vorteile des DUO-Spezial auf den Punkt. „Unsere GiroLive-Kunden bekommen übrigens je nach Modell einen höheren Zinssatz.

Das gilt auch wieder für GiroLive young.“ Auf einen besonderen Vorteil weist Krusche noch hin: „Für GiroLive Premium-Kunden ist das DekaBank-Depot zur Verwaltung der Investmentfonds kostenfrei und zusätzlich der Zins für die Festgeldanlage noch attraktiver.“

„In einer Zeit, in der viele Menschen die Sorge um die Geldwertstabilität beschäftigt, schaffen Sachwerte-Fonds Sicherheit in unsicheren Zeiten“, so Krusche abschließend.

Ausführliche Informationen und eine fundierte Beratung zu Chancen und Risiken des DUO-Spezials erhalten Interessierte in allen Vermögensbetreuungen und Filialen der Sparkasse Osnabrück oder unter www.sparkasse-osnabrueck.de/angebot.

Beschenken Sie sich mit einer barrierefreien Neubau-Eigentumswohnungen mitten in Belm

Baubeginn in Kürze - 10 Wohnungen verkauft

Belm macht sich! So eine zentrale Lage für barrierefreie Wohnungen ist schon einmalig. Am Marktring 11, direkt neben dem Rathaus errichten wir in moderner Bauweise ein Haus mit Tiefgarage. Es sind noch einige 3-Zimmerwohnungen zur Eigennutzung oder Kapitalanlage frei. Jede Wohnung hat eine große bodengleiche Dusche, Fußbodenheizung, kontrollierte Wohnraumlüftung, eine große Terrasse / Balkon. Informieren Sie sich jetzt!

Ein Energieausweis liegt noch nicht vor.

Nutzen Sie die Chance und sichern Sie sich noch eine der 3-Zimmerwohnungen.

Planung und Schlüsselfertigbau GmbH
Bremer Straße 24 - 49183 Bohmte
www.ps-bauen.de - Tel. 05471-9595-13

PS+ 30 Jahre

Merry CHRISTMAS
HAPPY NEW YEAR!

GiroLive - Partner vor Ort:

Nordhauser Mühle
Fischzucht und Veredelung



GiroLive-Angebote bis Ende Dezember 2015!

Leckere Fischspezialitäten mit GiroLive-Rabatt.

Einfach die GiroLive-Karte vorzeigen und sparen!

Nordhauser Mühle, Leckerstraße 6, Ostercappeln
Weitere Infos unter: www.girolive.de

Wir beraten Sie gerne!



49086 Osnabrück
Wasserwerkstraße 108

Wintergärten

Glashaus-Konzepte

Sonnenschutzsysteme

Terrassendächer

Falttüren aus eigener Produktion

Vordächer

Raucherpavillons

Haustüren

Jeden 1. Sonntag
im Monat 14-17 Uhr
SCHAUTAG

HOFFMANN
Metallbau
Wintergärten

www.wintergarten-hoffmann.de

0541 937270

Schattiges Plätzchen und eine neue Schaukel „Aktiv vor Ort“: Krippenkinder in Astrup freuen sich über neues Spielgerät

Die Kinder der Krippe im Kindergarten Astrup freuen sich über ein neues Spielgerät, das der Elternbeirat jetzt im Garten der Krippe aufgebaut hat. Eine bunte Kleinkinderschaukel, aufgehängt an einem gebogenen grünen „Stengel“ einer „Sonnenblume“, ist die neue Attraktion. Möglich gemacht hat das der Energiedienstleister RWE, der die Anschaffung der Schaukel sowie ein großes Sonnensegel über dem Sandkastenbereich der Krippe, im Rahmen seiner Projektreihe „Aktiv vor Ort“ mit 1430 Euro finanziell unterstützt hat.



RWE-Mitarbeiterin Marion Liliensiek (links) ist Patin der „Aktiv-vor-Ort“-Aktion in der Krippe des Kindergarten Astrup. Der Elternbeirat hat eine neue Schaukel und für den Sommer ein Sonnensegel über dem Sandkasten aufgebaut. Der Energiedienstleister hat die Anschaffung mit 1430 Euro finanziell gefördert.

Bei „Aktiv vor Ort“ engagieren sich RWE-Mitarbeiter durch Eigenleistung bei unterschiedlichen Projekten in ihrem Heimatort, „Patin“ der Aktion in der Krippe Astrup war RWE Mitarbeiterin Marion Liliensiek. Die Eigenleistung übernehmen die Eltern. Sie hoben die Löcher für die Fundamente aus und betonierten das Schaukelgestell und die Pfähle für das Sonnensegel unter fachlicher Begleitung von Bauhof-Gärtner Christoph Rutemeyer standsicher ein. „Die Kinder waren total gespannt auf die neue

Schaukel und haben sie sofort in Beschlag genommen“, freut sich Kindergartenleiterin Ulrike Barlage. „Und in der Sommerzeit wird sich das neue Sonnensegel als Schattenspende für den Sandkasten gut machen“. Mit einem großen „Hurra“ und einem selbstgebasteltem Herzchen bedankten sich alle bei der offiziellen Einweihung bei Marion Liliensiek für die Unterstützung.

Die nächste Ausgabe des



erscheint am
15.01.2016

Redaktionsschluss ist der
04.01.2016



Martina Glandorf
Privatpraxis für Physiotherapie
und Manuelle Therapie.
Osteopathische Anwendungen
für Erwachsene und Kinder.



Fon: 05406 - 81 72 25
Mobil: 0163 - 60 47 431
E-Mail: martinaglandorf@t-online.de

Astruper Weg 51
49191 Belm

Termine nach Vereinbarung



Ledenburger Weihnachtsbäume

Nordmantannen · Blaufichten
Frisch aus dem Forst - auch zum Selbersägen!

Verkauf ab 11. Dezember
in Bissendorf - Nemden (der Weg ist ausgeschildert)

An alle Pressewarte + Schriftführer!

Mitteilungen, Termine und Berichte
werden **KOSTENLOS** veröffentlicht!

E-Mail genügt: **oslive@t-online.de**

Gesegnete Weihnachten und ein frohes neues Jahr.



wünscht
Ihnen



CDU Gemeindeverband
Belm

Neuwertiger Smoking mit Smoking-Weste Gr. 26 für 199,- €, Smoking-Hose, schwarz, Gr. 26, Smoking-Jacke, weiß, sehr gut erhalten, für 120,- € zu verkaufen.
Tel. 01 78 / 6 83 09 42

Pandora Chaim, Trommel mit goldenen Trommelstöcken, NP 69,- € für 30,- €, Philip Senseo Kaffeemaschine für 10,- € zu verkaufen.
Tel. 0157 / 73 16 47 83

Brennholz zu verkaufen, ca. 12 RM Laubholz gemischt, ca. 30 cm Lang, 4 Jahre trockengelagert, für 450,- € zu verkaufen. Tel. 0 54 02 / 16 84

Eckcomputertisch, 25,- €, 7 Esszimmerstühle 100,- €, Tabaluga Schreibtischstuhl, 15,- €, Schreibtisch, schwarz, 25,- €, Glasterrine 20,- €, Wohnzimmermisch, 20,- €, 2 Klappbetten mit Rollen 25,- €, 2 Rauchmelder, 10,- €, Sammelkasten Schildkröte, 10,- €. Tel. 0 54 06 / 565 07

Neues 28" Damen Cityrad, silbergrau, umständehalber für 150,- € zu verkaufen.
Tel. 01 78 / 6 83 09 42

Wiege auf Rollen, VHB 45,- €, Partylite Kerzentablett, Lotusblüte, zu verkaufen.
Tel. 0160 / 6 76 99 60

Stellenangebot

Dornick Dienstleistungen GmbH & Co.KG

wir suchen noch Verstärkung für unser Inventurteam mit Standort Osnabrück

stellv. Teamleiter m/w sowie Inventurzähler m/w

Sie sind engagiert, suchen eine neue Herausforderung u. arbeiten gerne im Team!

Dann bewerben Sie sich bei uns! Nähere Infos zu den Stellenangeboten erhalten Sie unter folgender Webseite:
www.inventuren.com

Zur Verstärkung unseres Teams suchen wir zum nächstmöglichen Zeitpunkt eine medizinische Fachangestellte in Teilzeit

Pädiatriebereich wünschenswert, aber nicht zwingend notwendig

Bewerbungen bitte an:

Elisabeth Ostasch
Fachärztin für Kinderheilkunde
Jugendmedizin und Allergologie
Lindenstraße 53 - 49191 **Belm**
Tel: 05406-819886

WORK SERVICE

WIR SUCHEN SIE

Für unsere Kunden in OSNABRÜCK und LOTTE suchen wir ab sofort

LOGISTIKMITARBEITER (m/w)
STAPLERFAHRER (m/w)

Wir freuen uns auf Ihre Bewerbung!

osnabrueck@workservice.de
Tel. 0541 409940-0

Work Service GmbH
Rheiner Landstraße 4
49078 Osnabrück

www.workservice.de

Die nächste Ausgabe des



erscheint am
15.01.2016
Redaktionsschluss
ist der
04.01.2016

Wer repariert

TV-, HiFi-, Videogeräte?

Wer bietet Mieten,
Ratenkauf, E-Leasing
(wie Telerent)?

Tel. 0541/73136

BÖHM
RADIO-ELEKTRO GmbH
TV-HIFI-VIDEO-PROFI

Schützenstraße 107
49084 Osnabrück, Tel. 0541/73136
www.radio-boehm.de

Senertec-Dachs HKW G 5.5, Erdgas, für mono- u. bivalenten Betrieb, Inbetriebnahme: 12/2005, Betriebsstunden 26.500, Wartungen durch den Wartungsdienst durchgeführt, Protokolle vorhanden, Top Zustand, incl. 800 Ltr. wärmegeämmter Pufferspeicher mit Zubehör, Abgaswärmetauscher, Senertec-Sperrschicht-Schalldämpfer, Zusatzzähler für KWK-Vergütung, Preisvorstellung: 5.500,- € VHB. Die Anlage wurde im Nov. 2015 demontiert und steht für Selbstabholer abholbereit. Es ist ein Privatverkauf, keine Garantie, keine Gewährleistung, keine Rücknahme.
Tel. 0 54 02 / 22 70

Bestattungsinstitut

FARK

Bissendorf - Osnabrücker Str. 33
Tel. 05402/4189 Internet: www.arts.de

Acht Kartons Bücher, Romane, Krimis, Sachbücher, Kochbücher, teilweise noch eingeschweißt. Aus Nachlaß zu verkaufen, z.B.: alte Bücher von Ganghofer usw., Preis ab 1,- € je Buch. Ansehen lohnt sich.
Tel. 01 57 / 36 56 62 74

Weihnachtsgeschenk: Vennen-Kissen zum Hochlagern der Beine, neu, NP 49,90 € für 25,- € abzugeben.
Tel. 0 54 06 / 30 90

Weihnachtsgeschenk: Plaid (Decke), 130 cm x 180 cm, neu, originalverpackt, NP 89,90 € für 25,- € abzugeben
Tel. 0 54 06 / 30 90

HEDDERGOTT
KFZ-MEISTERBETRIEB GmbH

Auto zu vermieten: **T 5 (9 Sitzer)**, 1 Tag 69 €, Wochenende 174 €, Wo. 450 €.
☎ 0 54 02 / 69 11 11

Wer repariert
Haushaltsgeräte,
Waschmaschinen,
Wäschetrockner,
Geschirrspüler?

Wer bietet Rundum-Service?
Anlieferung, Aufstellung,
Inbetriebnahme

Tel. 0541/73136

BÖHM
RADIO-ELEKTRO GmbH
TV-HIFI-VIDEO-PROFI

Schützenstraße 107
49084 Osnabrück, Tel. 0541/73136
www.radio-boehm.de

Bosch Rasentrimmer, neu, Preis VHS, Nordica H.-Schlittschuhe, Gr. 9 1/2, für 20,- €, versch. Schallplatten (Tanz, Jazz, Kinderlieder), Preis VHS.
Tel. 0 54 06 / 25 93

wela Verkaufsstelle auf
Ihrem Wochenmarkt

Messeprodukte & Neuheiten

Jeden 1. Donnerstag in Belm, jeden letzten Mittwoch in Osnabrück-Schinkel, jeden 2. und 4. Samstag in Osnabrück am Dom.

HVKE H. Kern, www.hvke.de
Tel. 0 54 01 / 9 99 29

Rasenbord oder als Beet-einfassung für ca. 25 m in Waschbeton, sehr guter Zustand, 15,- €. Elektrische Wäschemangel, 80 cm breit, 90 cm hoch, 60,- €. 12-armiger hochwertiger Kronleuchter, ca. 100 Jahre alt, mit zwei passenden zweiarmigen Wandleuchten. Zwei Pelzjacken, Gr. 40 - 42 in braun und schwarz. Hauchdünnes Teeservice im japanischen Muster, Porzellanfiguren, Bowleservice, Kristallteile u.v.m., alles sehr günstig. Für Garten oder Wohnzimmer, schöne Figuren-Skulpturen, Springbrunnen-Blumenkübel aus Italien, weiß patiniert, aus Marmorstaub hergestellt.
Tel. 05 41 / 50 08 70 35



Wir verlosen:
3 x 1.000,- €
Wellness-Gutscheine

Lassen Sie's sich gut gehen. Ihrem Geld auch: Mit dem DUO-Spezial.

Setzen Sie auf die clevere Kombination aus Sparkassen-Festgeld und ausgewählten Deka Investmentfonds. Lassen Sie sich jetzt beraten!

50 % des Anlagebetrages investieren Sie für 9 Monate in ein Festgeld mit bis zu 2,25 % Zinsen p. a.* (für GiroLive-Kunden).

50 % des Anlagebetrages legen Sie in einem ausgewählten Deka Investmentfonds an.

Investmentfonds unterliegen Wertschwankungen, die sich auf das Anlageergebnis auch negativ auswirken können.



sparkasse-osnabrueck.de/angebot



Sparkasse
Osnabrück

* Gültig bis 31.01.2016. Anlage in 50 % Festgeld für 9 Monate: ab 10.000 € Anlagebetrag für GiroLive-Kunden 1,25 % p. a. (Normalkondition: 1,00 % p. a.) bzw. ab 25.000 € für GiroLive-Kunden 2,25 % p. a. (normal: 2,00% p. a.) und in 50 % ausgewählte Deka Investmentfonds. Die wesentlichen Anlegerinformationen, Verkaufsprospekte und Berichte für Deka Investmentfonds erhalten Sie in deutscher Sprache bei Ihrer Sparkasse oder von der DekaBank, 60625 Frankfurt und unter www.deka.de