



Belmer

Schaufenster

Es gibt immer etwas zu sehen.



Lienesch

Autohaus Lienesch GmbH & Co.KG

Osnabrücker Straße 5

49134 Wallenhorst

Telefon 0 54 07 / 15 21

www.autohaus-lienesch.de

Top Qualität zu einem guten Preis!

Große Herbstaktion

20% Rabatt den ganzen Oktober lang

auf unsere Baumschulware

(Laubgehölze, Nadelgehölze, Obstgehölze, Ziersträucher, Gräser u.v.m.)

Nur solange der Vorrat reicht!



Verleihen Sie Garten, Balkon und

Terrasse den letzten Schliff!

die pottblume



...weil Pflanzen Freude machen!

A: Schweerstraße 12 · 49084 Osnabrück

T: 05 41 / 58 90 01

E: info@pottblume.de

W: www.pottblume.de

Wir freuen uns auf Sie:

Montag bis Freitag

8.00 Uhr bis 18.30 Uhr

Samstag

8.00 Uhr bis 18.00 Uhr

Sonntag

10.00 Uhr bis 13.00 Uhr



Powe · Icker · Haltern · Vehrte

14.10.2016 19:00 Uhr
Ludger Hellermann rezitiert Joachim Ringelnatz
Veranstalter: Verein Bildung und Kultur in Belm e.V.
Ort: Pausenhalle der Johannes-Vincke-Schule, Heideweg 24, Belm

15.10.2016 16:00 Uhr
Kartoffelwanderung u. -essen
Veranstalter: Heimat- und Wanderverein Belm
Ort: Belmer Mühle, Lindenstraße 68, Belm

16.10.2016 11 - 17 Uhr
Zweiter Herbstlicher Markt - KREATIV und LECKER
Veranstalter: GartenWerk Dukát
Ort: GartenWerk Dukát, Power Weg 211, Belm

19.10.2016 15 - 17 Uhr
Offener Seniorentreff
Veranstalter: Seniorenbeirat Belm
Ort: Sägewerk der Belmer Mühle (BIW), Lindenstraße 68, Belm

20.10.2016 19:00 Uhr
Die Kultur der Brett- und Gesellschaftsspiele „Der kleine Wettkampf mit den tollen Preisen“
Veranstalter: Verein Bildung und Kultur in Belm e.V.
Ort: Alte Schule, Heideweg 26, Belm

21.10.2016
Firmkurs, WS-Gottesdienst
Veranstalter: Kath. Kirchengemeinde Belm
Ort: Pfarrheim Belm, Lindenstraße 67, Belm

22.10.2016
Buchausstellung im Pfarrheim
Veranstalter: Bücherei, Icker Kirchweg 1
Ort: Icker Kirchweg 1, Icker

22.10.2016 19:00 Uhr
Junge Kirche Jugendgottesdienst
Veranstalter: Kath. Kirchengemeinde ICKER
Ort: Icker Kirchweg 1, Icker

22.10.2016 20:00 Uhr
KAB-Herbstfest
Veranstalter: KAB Belm
Ort: Pfarrheim Belm, Lindenstraße 67, Belm

23.10.2016
Kinderkirche
Veranstalter: Kath. Kirchengemeinde Belm
Ort: Josefikirche, Am Kirchplatz 1, Belm

23.10.2016 09:00 Uhr
4. Etappe B-Weg
Bitte bei G. Kuhlmann anmelden (Tel. 5554)!
Veranstalter: Heimat- u. Wanderverein Belm
Treff: Am Tie 1, Belm

fundus

...das etwas andere Kaufhaus

Wir haben jeden Mittwoch, Donnerstag und Freitag von 13 - 17 Uhr geöffnet.

Fundus, das soziale Kaufhaus in Belm mit der DRK-Kleiderkammer (Annahme und Ausgabe), Industriestraße 48, 49191 Belm.

23.10.2016 10:15 Uhr
Buchausstellung im Pfarrheim
Veranstalter: Bücherei, Icker
Ort: Icker Kirchweg 1, Icker

23.10.2016 17:00 Uhr
Vortrag mit Pater Franz Richardt "Was kommt nach dem Tod?"
Veranstalter: Emmaus-Arbeitskreis
Ort: Icker Kirchweg 1, Icker

24.10.2016 15:00 Uhr
Poesiealben im Wandel der Zeit
Veranstalter: Landfrauenverein Belm e.V.
Ort: Hotel Meier, Lindenstraße 125, Belm-Haltern

26.10.2016 14:30 Uhr
Seniorenmesse, anschließend Programm
Veranstalter: Kath. Kirchengemeinde ICKER
Ort: Icker Kirchweg 1, Icker

27.10.2016 08:30 Uhr
Messe und Frühstück
Veranstalter: Kfd Belm
Ort: Pfarrkirche Belm

28.10.2016 14:30 Uhr
Bücherfest für alle Kinder
Veranstalter: Bücherei Icker
Ort: Icker Kirchweg 1, Icker

29.10.2016 19:00 Uhr
Konzert Corona Vocalis
Veranstalter: Kath. Kirchengemeinde Icker
Ort: Icker Kirchweg 1, Icker

30.10.2016 09:15 Uhr
100 Jahre kfd, Festgottesdienst, anschl. Feier auf dem Hof Hammerlage
Veranstalter: Kath. Kirchengemeinde ICKER
Ort: Icker Kirchweg 1, Icker

30.10.2016 16:00 Uhr
Kolping-Doppelkopf-Nachmittag
Veranstalter: Kolpingsfamilie Belm
Ort: Kath. Pfarrheim Belm, Lindenstraße 71, Belm

31.10.2016 19:30 Uhr
Ökumenischer Gottesdienst in Vehrte, anschl. Treffen im Gemeindehaus
Veranstalter: Kath. Kirchengemeinde ICKER
Ort: Marktring 13, Belm

01.11.2016 19:30 Uhr
Wald- Erlebnisraum für Mensch und Tier
Veranstalter: Naturfreunde Osnabrück e.V.
Ort: Naturfreundehaus Vehrte, Engelriede 1, Belm

03.11.2016 20:00 Uhr
Leitungsteamrunde
Veranstalter: Kfd Belm
Ort: Pfarrheim Belm, Lindenstraße 67, Belm

04.11.2016
Firmkurs Katechese
Veranstalter: Kath. Kirchengemeinde Belm
Ort: Pfarrheim Belm, Lindenstraße 67, Belm

05.11.2016 09:00 Uhr
Morgenimpuls und Trauerfrühstück
Veranstalter: Emmaus-Arbeitskreis
Ort: Icker Kirchweg 1, Icker

06.11.2016 10 - 18 Uhr
Vereinsschau
Veranstalter: Rassegeflügelzüchter Vereins Vehrte 1928 e.V.
Ort: Driehäuser Weg 9, Vehrte

Eco Super-Heizöl • Schwefelarm-Heizöl

Heizöl

Diesel

Keine Anfahrtskosten!
Vergleichen Sie. Es lohnt sich.

Bensmann+sohn
Höhenweg 1 · 49170 Hagen a.T.W.

Qualität
zertifiziert
nach DIN
ISO 9001
Schafft Vertrauen

(05401) 36850

06.11.2016 10:15 Uhr
EWAK-Frühstück u. Verkauf
Veranstalter: Kath. Kirchengemeinde ICKER
Ort: Icker Kirchweg 1, Icker

08.11.2016 08:30 Uhr
Frauenmesse anschl. Frauenfrühstück
Veranstalter: kfd Icker
Ort: Icker Kirchweg 1, Icker

08.11.2016 13:00 Uhr
Wo Genuss zum Erlebnis wird - Besichtigung der Lebkuchenfabrik in Borgholzhausen
Veranstalter: Verein Bildung und Kultur in Belm e.V.
Treff: Parkplatz Schulzentrum, Heideweg 26, Belm

08.11.2016 19:30 Uhr
Solaranlagen-Strom oder warmes Wasser von der Sonne
Veranstalter: Naturfreunde Osnabrück e.V.
Ort: Naturfreundehaus Vehrte, Engelriede 1, Vehrte

09.11.2016 15:00 Uhr
Besinnungsnachmittag
Veranstalter: Kfd Belm
Ort: Pfarrheim Belm, Lindenstraße 67, Belm

10.11.2016 19:30 Uhr
Bildungsveranstaltung Kolumbarium
Veranstalter: Kath. Arbeitnehmer Bewegung Belm
Ort: Pfarrheim Belm, Lindenstraße 67, Belm



Belmer kfd fährt zum Nikolaus Markt nach Cloppenburg

Kfd Belm: Wir fahren am **Samstag**, den **05.12.2016** zum **Nikolaus Markt** nach Cloppenburg. **Abfahrt** ist um **14.00 Uhr** ab der **Josefskirche, Lindenstraße 69, 49191 Belm**.

Anmeldung bei Christa Lietemeyer 0 54 06 / 51 01 und Gerda Warnecke.



Johanneskirche Vehrte Es sind noch Standplätze frei

Alle zwei Jahre findet am 1. Advent rund um die Johanneskirche ein Weihnachtsmarkt statt, in diesem Jahr ist er am 27.11.2016 von 11:00 bis 18:00 Uhr. Es gibt noch freie Standplätze, wer mitmachen möchte kann sich bei: Ruth Jarecki, Tel. 0 54 06 / 88 18 23 oder unter ruth.jarecki@t-online.de, melden.

Veranstaltungen der



19.10.2016 19.30 Uhr
Abendlob
gestaltet von den Firmlingen
Veranstalter: Kath. Kirchengemeinde Icker
Ort: Pfarrkirche Icker

22.10.2016 19.00 Uhr
Junge Kirche
Jugendgottesdienst mit den Taktstreichern
Veranstalter: Gottesdienstteam der Jugend Icker
Ort: Pfarrkirche Icker

23.10.2016 10.15 Uhr
Buchaustellung
Veranstalter: Bücherei Icker
Ort: Pfarrheim Icker

23.10.2016 17.00 Uhr
„Was kommt nach dem Tod?“
Vortrag mit Pater Franz Richard aus Haus Ohrbeck
Veranstalter: Kath. Kirchengemeinde Icker
Ort: Emmaus-Kapelle

26.10.2016 14.30 Uhr
Senioren-gottesdienst
anschl. Programm im Pfarrheim
Veranstalter: Kath. Kirchengemeinde Icker
Ort: Pfarrkirche Icker

26.10.2016 20.00 Uhr
gemeinsame Pfarrgemeinderatssitzung Belm und Icker
Veranstalter: Kath. Kirchengemeinde Belm/Icker
Ort: Pfarrheim Belm

28.10.2016 14.30 Uhr
Bücherfest für alle Kinder
verantwortlich: Büchereiteam Icker
Ort: Pfarrheim Icker



29.10.2016 19.00 Uhr
Musikalischer Festtagsgruß
100 Jahre kfd
Chorkonzert: „Das hohe Lied der Liebe“
mit Corona Vocalis, Osnabrück, Vox Animae, Bremen
Veranstalter: Kath. Kirchengemeinde Icker
Ort: Pfarrkirche Icker

30.10.2016 9.15 Uhr
Festgottesdienst -
100 Jahre kfd Icker/Vehrte-
anschl. Feier auf dem Hof Hammerlage
Veranstalter: kfd Icker-Vehrte
Ort: Pfarrkirche Icker

31.10.2016 19.30 Uhr
Ökumenischer Gottesdienst in Vehrte
anschl. Treffen im Gemeindehaus
Veranstalter: Kath. Kirchengemeinde Icker/Evangel. Kirchengemeinde Vehrte
Ort: Johanneskirche Vehrte

05.11.2016 9.00 Uhr
„Ein Jahr danach...“
Morgenimpuls und Trauerfrühstück
Veranstalter: Emmaus-Arbeitskreis
Ort: Emmaus-Kapelle/Pfarrheim Icker

06.11.2016 10.15 Uhr
EWAK-Frühstück und Verkauf
verantwortlich: EWAK-Team Icker
Ort: Pfarrheim Icker

06.11.2016 15.00 Uhr
Andacht und Gräbersegnung
Veranstalter: Kath. Kirchengemeinde Icker
Ort: Pfarrkirche Icker

08.11.2016 8.30 Uhr
kfd Icker
Frauenmesse und Frühstück
Veranstalter: kfd Icker/Vehrte
Ort: Pfarrkirche/Pfarrheim Icker

CDU Bundesvorstandsmitglied Serap Güler MdL NRW und Christian Calderone MdL Niedersachsen in Belm

Auf Einladung des CDU Vorsitzenden Rolf Villmer besuchten der CDU Kreisvorsitzende Christian Calderone und die Nordrheinwestfälische Landtagsabgeordnete Serap Güler, Belm.

Frau Güler ist Tochter Türkischer Eltern und in Marl NRW geboren. Serap Güler gehört dem CDU Bundesvorstand an und beschäftigt sich schwerpunktmäßig mit den Themen Integration, Familie und Jugend. Ziel ihres Besuchs war, die erfolgreiche Umsetzung des Programms der „Sozialen Stadt“ mit allen Facetten kennen zu lernen.

Serap Güler hat Ihren Wahlkreis in Köln mit einer großen Anzahl von Stadtteilen, die teilweise ähnliche Strukturen aufweisen, wie sie vor 15 Jahren in Belm waren.

Bernhard Strootmann übernahm zusammen mit Franz Klenke die Führung, beginnend an der Grundschule Belm. Es führte der Fußmarsch vorbei an dem ev. Kindergarten mit dem Familienzentrum zum Breslauer Ring. Von dort zum Stettiner Platz, wo bereits viele Mütter mit ihren kleinen Kindern auf den Belmer Gast warteten. Eine lebhafte Diskussion entstand. Sehr beeindruckend wurde das positive Wirken dieses jetzt gerade abgeschlossenen Programms bestätigt.

Serap Güler zeigte sich äußerst angetan von den Veränderungen an Häusern, Vorplätzen und deren aufgewerteten Zustand und vor allem dem sozialen Engagement der vielen beteiligten Belmer Bürger. Vom Stettiner Platz führte der weitere Weg zur Grundschule Belm, dort gezielt zum Kindertreff. Johanna Lage-
mann zeigte dort ihre vielseitige Arbeit mit den Kindern aus über 20 Nationalitäten auf. Letzte Station an diesem Nachmittag war der Jugendtreff Gleis 3. Die Leiterin, Marion Freericks, hatte dort eine tolle Überraschung für ihre Gäste parat. Drei Jugendliche rappen auf eigenem Wunsch einen eine noch nicht veröffentlichten Song mit selbst geschriebenen Text, der die Herzen der Besucher erreichte. Serap Güler war sichtlich angetan von dieser Jugendarbeit und die Belmer CDU Delegation war erfreut über eine funktionierende Arbeit, die seit Jahren erfolgreich umgesetzt wird. Der CDU Vorsitzende Rolf Villmer bedankte sich bei Frau Güler für Ihren Besuch, nicht ohne Ihre Zusage, die neue Ratsfraktion zeitnah zu besuchen um das Thema Jugend- und Integrationsförderung weiter zu vertiefen.



2016 Modelle zu Schnäppchenpreisen

Große Auswahl an e-bikes und Fahrräder vor Ort.



Victoria 5.8 SE

Motor: Bosch Mittelmotor 250 Watt
Akku: 300 Wh
Schaltung: Shimano Nexus

EURO: 1849,00



Kisbee



EURO: 1449,00

Victoria 10.7

Motor: Bosch Mittelmotor 36V
Akku: 500 Wh
Schaltung: Shimano Deore XT



EURO: 3499,00



Victoria 7.5

Motor: Bosch Mittelmotor Active
Akku: 400 Wh
Schaltung: Shimano Nexus

EURO: 2399,00

Vouge Mofa



EURO: 999,00

Schriewer

Öffnungszeiten: Mo. - Fr. 08.30-18.00 Uhr
Sa. 09.30-13.00 Uhr



49143 Bissendorf, Gewerbepark 15
Tel. 05402/64280, www.schriewer.de

Redaktionschluss
für die nächste Ausgaben ist
Montag, 31.10.2016

Beiträge bitte per Mail an:
oslive@t-online.de

HÖRT SICH GUT AN. SEIT 1966 ■

„1966 war ich 22. Sendungen wie der Beat-Club gehörten zum Pflichtprogramm und waren gleichzeitig Trendgeber. Die Musik höre ich noch heute gerne. Genauso klar wie damals, dank meiner nagelneuen Hörgeräte von Gerland.“

DESHALB BIN ICH GERLÄNDER.



UNSERE JUBILÄUMSGUTSCHEINE FÜR BELM

50 %

50% RABATT AUF ALLE
GERLAND HÖRGERÄTEBATTERIEN



Gutschein nicht kombinierbar mit anderen Angeboten
und gültig bis 15.11.16 in allen Gerland Filialen.

50 %

50% RABATT AUF DEN EIGENAN-
TEIL DES ZWEITEN STARKEY IM-OHR
GERÄTES IHRER WAHL



Starkey

Gutschein nicht kombinierbar mit anderen Angeboten
und gültig bis 15.11.16 in allen Gerland Filialen.

50 Tage

50 TAGE UNVERBINDLICHES UND
KOSTENLOSES PROBETRAGEN VON
HÖRGERÄTEN VERSCHIEDENER MARKEN



Gutschein gültig bis 15.11.16 in allen Gerland Filialen.

© 2016 Gerland Hörgeräte

50
JAHRE

Gerland Hörgeräte
Lindenstr. 51 | 49191 Belm | Tel. 05406.8822474
www.gerland.de

Gerland
H Ö R G E R Ä T E

WIR VERLOSEN:
3 Reisegutscheine à 1.000 €



Lässig ist einfach



sparkasse-osnabrueck.de/angebot

Wenn man auch später
machen kann, was man
heute gerne tut.

Dank Deutschlands bester
Altersvorsorge-Beratung*

ANGEBOT
DES MONATS

* Wieder Platz 1: Eisenhut-Award, BVK / KuBI 2016



Sparkasse
Osnabrück

In der ehemaligen Sparkasse entsteht ein Therapiezentrum.

„Leben heißt Bewegung! Das ist es was wir unseren Patienten und Kunden ermöglichen wollen.“ sagt Johann Mohr, Geschäftsführer der Team Mohr GmbH, zur neuen Standortgründung in Belm. „Im Team Mohr Therapiezentrum Belm möchten wir an unserem Erfolgsrezept eines ganzheitlichen Therapieangebotes festhalten. Durch unsere fachübergreifenden Behandlungsmethoden können wir, in enger Absprache untereinander, dem Patienten auch die Leistung bieten, die er benötigt - Ganz gleich welchen Alters. Dazu greifen wir auf 27 Jahre Erfahrung aus dem Bereich der Therapie zurück.“ ergänzt Pädagogin, Familientherapeutin und Physiotherapeutin Maria Mohr.

Das „Team Mohr Therapiezentrum Belm“ eröffnet am 10. Oktober. Das Therapieangebot wird dabei Physiotherapie, Ergotherapie, Logopädie, Podologie, Frühförderung, Babyschwimmen als auch Reha-Sport umfassen. Dazu wurde die ehemalige Sparkasse zu einem modernen Therapiezentrum mit einer Fläche von 600 m² umgebaut. Im Obergeschoss werden Ergotherapie, Logopädie und Frühförderung stattfinden. Das Erdgeschoss bietet einen Kursraum in dem Reha-Sport-Kurse stattfinden sowie mehrere Behandlungsräume für die Physiotherapie. Ein Highlight zur Besichtigung stellt der bisher unveränderte Tresorraum im Untergeschoss dar. Auf dieser Ebene wird den Patienten zudem die Möglichkeit einer gerätegestützten Krankengymnastik geboten. Auch Kinder können sich hier in einem eigenem Turnraum austoben.



Foto: Sparkasse Osnabrück

Foto: Die ehemalige Sparkasse in der Lindenstraße 39

als auch Erwachsene in der Regeneration der Beweglichkeit, der Kraft, der Geschicklichkeit und der Koordination. Podologin Irene Kühn-Denis bietet medizinische Fußpflege an. Diese ist auch für Diabetiker mit Rezept geeignet. Für schöne Füße sorgt Kosmetikerin Ramona Vallo. Frau Huesmann fördert im Rahmen der Logopädie die Kommunikationsfähigkeit von Kindern und Erwachsenen. Frau Malik bringt an der Rezeption die Bedürfnisse von Patienten und Therapeuten zusammen. „Wenn das gut klappt und die Patienten mit einem Lächeln gehen, bin ich zufrieden!“

Das Team Mohr Therapiezentrum Belm stellt damit den fünften Standort des Familienunternehmens dar. Angefangen hat alles vor 27 Jahren mit einer eigenen Praxis für Physiotherapie. Heute befinden sich in der Dodesheide eine interdisziplinäre Frühförderung, ein Therapiezentrum als auch eine weitere Praxis für Physiotherapie. Am Neumarkt 1 wurde mit dem Kinderkompetenzzentrum (KiKo) ein Raum für Kinder geschaffen. „Wir sind froh, dass wir für Belm ein einzigartiges Therapieangebot schaffen können. Dies kommt nicht nur den Patienten zugute. Auch sichern und schaffen wir dadurch Arbeitsplätze.“ so die Eheleute Johann und Maria Mohr.

Für Alle, die sich über das Angebot im Team Mohr Therapiezentrum Belm informieren möchten findet am **Sonntag den 16. Oktober ein Tag der offenen Tür** statt.



Foto: Team Mohr

Zum Team zählen die Physiotherapeuten Alfons Wichmann, Maximilian Völler, Veronika Redel und Franziska Götz, die Ergotherapeutinnen Kira Tkatsch und Alina Altendetering, Podologin Irene Kühn-Denis, Kosmetikerin Ramona Vallo, Logopädin Saskia Huesmann sowie Rezeptionistin Stefanie Malik.

Physiotherapeut Alfons Wichmann ist spezialisiert auf den Bereich der manuellen Therapie, Lymphdrainage, Bobath sowie auf neurologische Erkrankungen. „Zu sehen, wie ich mit meiner Arbeit zu mehr Selbstständigkeit und Lebensfreude beitragen kann, finde ich unheimlich erfüllend.“ sagt er über seine Arbeit. So wie auch Herr Wichmann bietet Physiotherapeut Maximilian Völler Lymphdrainage und Reha-Sport an. In der Pflegeeinrichtung Haus St. Marien führt er die Wassergymnastik durch. Frau Götz bietet ab November für die ganz Kleinen Babyschwimmen an. Frau Redel ist Kinderphysiotherapeutin. Die Ergotherapeutinnen Kira Tkatsch und Alina Altendetering unterstützen Kinder



...für alle die mehr wollen...

Team Mohr GmbH
Therapiezentrum Belm
Lindenstraße 39
49191 Belm
Tel (05406) 90 99 010
Mail centrum@teammohr.de
Web www.TeamMohr.de

Verkaufsoffener Sonntag, 06.11.16 im **Nilsson** BAUFACHZENTRUM

Auch in diesem Herbst laden Baufachzentrum Nilsson und hagebaumarkt in OS-Lüstringen wieder zu einem verkaufsoffenen Sonntag ein. Am 6.11.2016 sind die Türen am Heideweg wieder geöffnet – allerdings zu veränderten Öffnungszeiten von 13:00 bis 18:00 Uhr. Das Team informiert die Besucher in den Ausstellungen und zeigt Lösungen rund um den Neubau und die Renovierung von Immobilien.

„Frag´ uns!“ lautet das Motto in diesem Jahr und lädt Interessierte ein, sich umfassend zu informieren. „Frag´ uns ist der Aufruf an all diejenigen, die sich aktuell oder in naheliegender Zukunft mit Neubau- oder Renovierungsmaßnahmen befassen. Sie sind uns herzlich willkommen und wir stehen mit unserem kompletten Beratungsteam zur Verfügung“, erläutert Geschäftsführer Kai Nilsson.

es um Anbau, Dachbodenausbau, energetische Beratung, oder Sonstiges geht.

Der Fliesenbereich trägt mit seiner 3-D-Badplanung am PC zur Entscheidungssicherheit bei. So kann der Besucher live verfolgen, wie z.B. Badplanungen per Computer durchgeführt werden. „Die Ergebnisse sind heutzutage schon fotorealistisch und gewähren dem Kunden bereits im Vorfeld einen tollen Eindruck vom Wunsch-Bad“, berichtet Kai Nilsson.

Darüber hinaus kann der Besucher auch direkt am Touch-Screen-Bildschirm die Wirkung verschiedener Fliesen in einem vorgegebenen Raum erkennen. Im Bereich der Bauelemente (Fenster, Türen, Tore, Bodenbeläge) können Bauherren auf ein spezielles Paket-Angebot zugreifen, das selbstverständlich auch am verkaufsoffenen Sonntag gilt.



Für Renovierer sind Design- und Vinyl-Bodenbeläge zur Zeit der aktuelle Trend und stehen in großer Auswahl zur Verfügung.

„Als besonderen Service können Interessierte an diesem Tage gerne auch unsere „Badambiente-Ausstellung“ im Hause Pietsch an der Hannoverschen Straße besuchen“, führt Kai Nilsson weiter aus. Dort werden moderne Badinspirationen in über 35 Musterbädern mit fachgerecht verlegten Fliesen der eigenen Handwerksabteilung gezeigt.

Die Fachberater freuen sich von 13:00 bis 18:00 Uhr auch hier auf die Besucher. Beraten wird allerdings ausschließlich im Fliesensortiment und nicht im Sanitärbereich.

Der hagebaumarkt hat sich ebenfalls auf das Herbstmotto eingestellt.

Die Berater aller Abteilungen sind im Einsatz, um Fragen rund um die Renovierung zu beantworten. Neben den im Baumarkt üblichen Garten- und Heimwerkerartikeln enthält das Online-Sortiment im Internet z.B. auch Fahrräder, Haushaltsgeräte, Möbel und Badausstattung. Sonderleistungen wie die Frei-Haus-Lieferung oder Finanzierung von Online-Artikeln können bei der Bestellung im hagebaumarkt gleich mit angeboten werden. Natürlich ist auch die Abholung im Markt möglich.

Für den Häuslebauer steht das spezielle Bauherren-Team zur Verfügung. Dieses weiß genau um die Anliegen der Bauherren und unterstützt sie mit speziellen Dienstleistungen.

Massenermittlungen, Gewerke-Koordination oder auch einfach nur die persönliche Beratung zu Materialien und Geschmack gehören zum Service. Aber auch Renovierer und Sanierer profitieren von der Erfahrung des Beratungsteams - egal ob

es um Anbau, Dachbodenausbau, energetische Beratung, oder Sonstiges geht.

Weitere Infos zum Sortiment und zum Sonderverkaufstag am 06.11.2016 in Osnabrück-Lüstringen sind unter Telefon 05 41 / 93 22-0 oder www.nilsson.de erhältlich.

Neues vom Klimabotschafter:

Klimakollaps schon 2030?



Eberhard Eckert

Der 08.08.2016 war Erdüberlastungstag (NOZ vom 8.8.2016). Das bedeutet: Bis zum 7.8.2016 waren weltweit alle Ressourcen verbraucht, die die Erde im ganzen Jahr regenerieren kann.

Die „Carbon Tracker Initiative“, eine NGO von Londoner Finanzanalysten(!) hat errechnet: Die derzeit weltweit bestätigten Vorkommen an fossilen Brennstoffen von umgerechnet 2795 Gigatonnen (Gt) CO₂ übersteigen die vom Erdklima noch verkräftbare Menge von 565 Gt ca. um das Fünffache.

Bei gleichbleibenden globalen CO₂-Emissionen von ca. 35 Gigatonnen pro Jahr (2013 / <http://www.pv-magazine.de>) würden wir die kritische Grenze in ca. 16 Jahren erreichen.

Wenn wir diese Zahlen ernst nehmen und das sollten wir tun, müssen wir schon 2030 mit einem Klimakollaps rechnen.

Es macht also überhaupt keinen Sinn, in die Erschließung weiterer Kohle-, Erdöl- und Gasvorkommen zu investieren und immer noch Genehmigungen für das besonders schädliche Fracking zu erteilen. Wirklich Sinn machen schnelle und umfangreiche Investitionen in die Nutzung erneuerbarer Energien Sonne, Wind, Wasserkraft und Erdwärme. Es liegt an uns, den Ausstieg aus der Kohleverstromung, die Umsetzung der Energiewende und des Klimaschutzplans der Umweltministerin in seiner ursprünglichen Form politisch durchzusetzen.

Es wird höchste Zeit, die Zeichen des Klimawandels mit den Extremhitzewellen, den Überschwemmungen, dem Abschmelzen der Polkappen und der Gletscher zu sehen und rigoros Energie einzusparen. - Andernfalls werden tiefliegende Landstriche durch den steigenden Meeresspiegel wie z. B. in Bangladesch verloren gehen und auch aus den Dürregebieten Fluchtbewegungen einsetzen, deren Ausmaß ich mir nicht vorstellen möchte, ... wenn die Erde für uns Menschen überhaupt noch bewohnbar sein wird!?!?!?

Es wird höchste Zeit, die Zeichen des Klimawandels mit den Extremhitzewellen, den Überschwemmungen, dem Abschmelzen der Polkappen und der Gletscher zu sehen und rigoros Energie einzusparen. - Andernfalls werden tiefliegende Landstriche durch den steigenden Meeresspiegel wie z. B. in Bangladesch verloren gehen und auch aus den Dürregebieten Fluchtbewegungen einsetzen, deren Ausmaß ich mir nicht vorstellen möchte, ... wenn die Erde für uns Menschen überhaupt noch bewohnbar sein wird!?!?!?



Wir haben unser Palliativ Care Team erweitert

Herzlichen Glückwunsch!



Das gesamte Team vom Pflegezentrum Belm gratuliert Frau Mandy Sitnikow mittig links im Bild und Frau Kathrin Voitel mittig rechts im Bild zur bestandenen Prüfung zur Palliativ Care Pflegefachkraft.

Text & Foto: T. Sollmann

Redaktions-schluss

für die Ausgabe am
11. November 2016
ist der:

Montag,
31.10.2016

Beiträge bitte per Mail an:
oslive@t-online.de

TÜV NORD Hauptuntersuchung

Für alle eine runde Sache.



Jetzt neu:

Optimierter Online-TerminService für Smartphones. Einfach den QR-Code scannen und Termin vereinbaren.

TÜV-STATION Osnabrück
Rheinische Str. 17

Auch ohne Terminvereinbarung sind wir für Sie da:

Mo. – Do. 08.00 – 17.00 Uhr

Freitag 08.00 – 15.00 Uhr

Samstag 08.00 – 12.00 Uhr*

*jeden 1. Samstag im Monat

Termine unter Service-Tel.: 0800 80 70 600
oder Online unter www.tuev-nord.de

TÜV*

TÜV NORD
Mobilität
sicher genießen

Johannes-Vincke-Schule Oberschule

Johannes-Vincke-Schule · Heideweg 24 · 49191 Belm



Johannes-Vincke-Schule sucht Rollstühle

Für die Arbeit mit Kindern mit Förderbedarf sucht die Johannes-Vincke-Schule einen oder mehrere gut erhaltene Rollstühle. Die Rollstühle sollen außerdem für die sonstige, allgemeine pädagogische Arbeit eingesetzt werden, etwa um den Schülerinnen und Schülern zu vermitteln, wie sich Einschränkungen in der Beweglichkeit und das Angewiesen sein auf einen Rollstuhl „anfühlen“. Ansprechpartner in der Johannes-Vincke-Schule ist Konrektor Christian Schiffbänker, Tel. 0 54 06 / 88 10 09, E-Mail obs@jovis-belm.de.



Spiel- u. Sport- 1920 e.V - Vehrte

SuS Vehrte startet mit „Rückenfit“ in den Herbst

Der SuS Vehrte bietet nach den Herbstferien ein weiteres Fitnessangebot. Ab dem 12. Oktober (nach den Herbstferien Nds., der Einstieg ist jederzeit möglich) bietet der SuS Vehrte unter der Leitung der Sportlehrerin und DTB-Kursleiterin Veronika Bode ein Fitnessangebot zur Rückenstärkung. Dieses Angebot enthält Kräftigungs- und Dehnungsübungen die speziell dem Aufbau und der Stärkung der Rumpfmuskulatur dienen. Weiter im Programm enthalten sind Bewegungsspiele, Wissensvermittlung und Entspannung sowie Nordic-Walking. Das Angebot wird in der Vehrter Sporthalle am Vehrter Kirchweg jeden Mittwoch von 20.00 – 21.30 Uhr in 8 aufeinanderfolgenden Terminen stattfinden. Das Angebot ist besonders an Frauen und Männer mit leichten Rückenbeschwerden und an diejenigen, die Spass an der Bewegung haben und etwas für ihre Fitness tun möchten gerichtet. Für Vereinsmitglieder entstehen keine zusätzlichen Kosten.



Für Anmeldungen und weitere Informationen melden sich die Interessierten bitte bei Veronika Bode, Tel. 0 54 06 / 28 85 oder Mobil 0179 / 107 18 57 sowie unter veronika-bode@t-online.de.



Viele Interessierte besuchten zweite Infoveranstaltung des Dorfladen Vehrte w. V.

Eine erneute Infoveranstaltung fand reges Interesse; Anteilszeichnung noch bis zum 15. Oktober möglich.



Vehrte. Am Montag, 26. September fand im Gemeindesaal der ev. Kirchengemeinde Vehrte eine weitere Infoveranstaltung zur Entstehung des „Dorfladens Vehrte w. V.“ statt. Aufgrund des großen Interesses hatte sich der Vorstand des „Dorfladens“ für eine weitere Infoveranstaltung entschieden und zu dieser eingeladen. Viele Interessierte folgten dieser Einladung und machten die Veranstaltung, die mit einer Diskussionsrunde endete, zu einem informativen Abend.

Der Dorfladen soll in Vehrte die Lebensqualität verbessern. „Einkaufen am Ort ist ein Stück Infrastruktur und Lebensqualität“, begründet die Vorsitzende Inge Drachenberg dieses Projekt auch außerhalb der Veranstaltung. „Ein Dorfladen macht den Wohnort attraktiver. Wer sich für Vehrte als Wohnort entscheidet wird eine Einkaufsmöglichkeit am Ort sicherlich als Pluspunkt bewerten“ so die Vorsitzende Drachenberg weiter. Um den Dorfladen zu realisieren sind alle, die sich für dieses Vorhaben aussprechen und befürworten, aufgerufen, bis zum 15. Oktober ihre Anteilscheine zu zeichnen und sie unter Dorfladen Vehrte w.V. c/o Inge Drachenberg, Erlenweg 3, 49191 Belm-Vehrte einzureichen.

Die Beitrittserklärungen/Anteilsscheine liegen in folgenden Geschäften in Vehrte aus: Blumen Hinze, Friseursalon Reuwer, Süntelapotheke und im Raiffeisenmarkt in Vehrte. Formulare können unter www.dorfladen-vehrte.de heruntergeladen werden.

Für Fragen und Information zur Anteilszeichnung melden Sie sich unter

Tel: 05406/898 79 41

Mail: info@dorfladen-vehrte.de.

Text & Foto:

Britta Hofmann

Neumann Dachtechnik GmbH Dachdeckermeisterbetrieb



Am Appelhügel 28a
49191 Belm
Tel.: 05406 810 844
Fax: 05406 815 101

www.neumann-dachtechnik.de



Ab nach draußen!

„Stubenhocker gibt es bei uns nicht“,

schmunzelt Petra Heumann, Leitung des Montessori-Kinderhauses Haltern, „gerade unsere ländliche Umgebung bietet vielfältige Möglichkeiten für Ausflüge in die Natur. Wald und Wiesen sind ja gleich nebenan.“ Außerdem bietet der großzügige Außenbereich selbst ausreichend Platz zum Spielen und Toben. Jetzt ist er sogar noch um gleich zwei Attraktionen reicher: maßangefertigte Spielhäuser aus Holz.

„Gemeinsam haben Kita-Team, Eltern und Kindern Ideen gesammelt, wie der Außenbereich sinnvoll weiterentwickelt werden kann“, weiß Petra Heumann, „die Entscheidung ist schließlich für die Spielhäuser gefallen, da sie Raum bieten, die eigene Welt mit ganz neuen Augen zu entdecken. Hier können Rollenspiele und kleine Treffen stattfinden.“ Finanziell ermöglicht hat die Anschaffung der eigene Förderverein des Montessori-Kinderhauses Haltern.

Damit nicht genug: Das nächste Projekt ist schon in Planung. Eine Holz-Terrasse soll vor dem Eingang zum Bauwagen „Fuchsbau“, in dem insbesondere Kreativangebote stattfinden, für noch mehr Aufenthaltsmöglichkeiten im Freien sorgen. „Zugegeben, da hatten wir einfach Glück“, freut sich Petra Heumann, „im Sommer fand eine bundesweite „Kita-Initiative“ der toom Baumärkte statt, für die wir uns beworben haben. Die Kunden des Marktes in Georgsmarienhütte-Oesede haben für uns abgestimmt, so dass wir schließlich den dritten Platz gemacht haben. Das Preisgeld von 500 Euro können wir für den Bau der Terrasse natürlich gut gebrauchen.“



Einrichtungsführerin Petra Heumann (mitte) freut sich gemeinsam mit den Kindern über die neuen Spielmöglichkeiten. Foto: Heilpädagogische Hilfe Osnabrück / Nadine Paulitschek

Vorher gibt es allerdings noch eine „Herbstputz“-Aktion auf dem Spielplatz. „Gemeinsam mit den Eltern wird gebaggert, Unkraut gejätet, Bäume zurückgeschnitten und der Sandkasten wieder aufgefüllt“, so Petra Heumann, „das endet natürlich in einem geselligen Beisammensein. Durch den Fahrdienst für unsere Kinder mit Unterstützungsbedarf sehen sich die Eltern eben nicht regelmäßig beim Bringen und Abholen, da wird die Gelegenheit zum persönlichen Austausch natürlich gerne genutzt.“

Aktuell werden im Montessori-Kinderhaus Haltern insgesamt 64 Kinder aus Stadt und Landkreis Osnabrück individuell begleitet und gefördert. Neben den sechs kleineren heilpädagogischen Gruppen mit bis zu acht Kindern gibt es eine integrative Gruppe für 18 Kinder.

Kunsthandwerk und kulinarische Genüsse im herbstlichen Garten

„Kreativ und lecker“

auf dem Gelände des GartenWerks Dukat in Vehrte

„Kreativ und lecker“ heißt es am Sonntag, 16. Oktober, wieder in Vehrte. Im Schaugarten und rund um das Verwaltungsgebäude des GartenWerks Dukat am Power Weg 211 findet dann von 11 bis 17 Uhr zum zweiten Mal nach 2014 ein herbstlicher Markt statt.



Kreativ und lecker 2016: Verschiedene Aussteller bieten am dritten Oktober-Sonntag im Schaugarten des GartenWerks Dukat in Belm-Vehrte wieder eine Vielzahl kreativer Kreationen und kulinarische Köstlichkeiten an. Foto: GartenWerk Dukat

Im Angebot sind eine Vielzahl handwerklicher Kreationen, von selbstgestalteten Taschen über Schmuck bis hin zu Strickwaren für Groß und Klein.

Im Garten werden außerdem verschiedene kulinarische Genüsse angeboten: Kaffee und Kuchen, leckere Ofenkartoffeln mit Dip, Bratwurst und kalte Getränke. Die beiden Chefs des GartenWerks Dukat, Birgit Koormann und Sven Ernst, bauen einen kleinen Holzofen in ihrem Schaugarten auf und bieten verschiedene Flammkuchen-Variationen - mit Fleisch und Pilzen, ganz klassisch oder als vegetarische Variante. „Kreativ und lecker halt“, versprechen die beiden augenzwinkernd.

Ein Großteil des Erlöses des herbstlichen „Kreativ und lecker“-Marktes wird wieder zugunsten der Sozialtherapeutischen Gemeinschaft „auf'm Hof“, an die Burkina Faso-Initiative Belm sowie für die Jugendarbeit der Kirchengemeinde Icker gespendet.

Samsung Galaxy J5

nur 17.95€ mtl. ¹

- ✓ Flat Internet (750 MB mit max. 21,6 Mbit/s)
- ✓ Flat ins Osnatel-Netz + 500 Inklusiveinheiten
- ✓ Samsung Galaxy J5 einmalig nur 69,96€

Anschlusskosten
0 €
statt 25€

AHLEMEYER

Foto • Schreibwaren • Tee Spezialitäten
Marktring 7 • 49191 Belm • Tel. 05406-881160

osnatel
Partner

1) Mobil M: Internetflat mit 750 MB Datenvolumen max. 21,6 Mbit/s, danach Drosselung auf 64 Kbit/s. Telefonflat zu osnatel-Mobil und ins osnatel-Festnetz. 500 Minuten und/oder SMS für Standardgespräche und -SMS in nat. Mobilfunk- und Festnetze und können nicht in den Folgemonat übernommen werden. Verbindungspreise nach Verbrauch 19 ct/Min/SMS. Tarifpreis nach 24 Monaten 22,95 €.

Alle Preise inkl. 19 % MwSt. Irrtümer vorbehalten. Endgeräte vorbehaltlich der Verfügbarkeit. Irrtümer und Druckfehler vorbehalten.
osnatel – eine Marke der EWE TEL GmbH, Luisenstraße 16, 49074 Osnabrück

Telekom baut Glasfasernetz in Belm aus Rund 3600 Haushalte können ab November schnelleres Internet nutzen

Die Deutsche Telekom hat mit dem Ausbau von schnellen Internetanschlüssen in der Gemeinde Belm begonnen. Insgesamt werden rund 11.200 Meter Glasfaser verlegt und 24 Verteiler mit moderner Technik aufgestellt. „Die Planungen sind abgeschlossen, jetzt wird gegraben“, sagt Nicole Schweitzer, Account Managerin Infrastrukturvertrieb der Deutschen Telekom in Hannover. Die Beeinträchtigungen für die Anwohner sollen dabei so gering wie möglich gehalten werden. „Wir gehen immer in überschaubaren Bauabschnitten voran“, ergänzt Schweitzer.



Die Deutsche Telekom verlegt derzeit rund elf Kilometer Glasfaserkabel in der Gemeinde Belm. Etwa 3600 Belmer Haushalte werden dann ab Mitte November von schnellem Internet profitieren können. Beim symbolischen „Spatenstich“ waren dabei: Marcus Hensing, Allgemeiner Vertreter des Bürgermeisters (v. li.), Nicole Schweitzer, Infrastrukturvertrieb Deutsche Telekom Hannover, Bürgermeister Viktor Hermeler und Klaus Karneth, Breitbandbeauftragter der Telekom aus Osnabrück. Foto: Gemeinde Belm/Rauer

„Das neue Glasfasernetz ist deutlich leistungsstärker als bisher“, sagt Schweitzer. Telefonieren, Surfen und Fernsehen werde gleichzeitig möglich sein und auch das Streamen von Musik und Videos oder das Speichern in der Cloud sei künftig bequemer. Das maximale Tempo beim Herunterladen steigt im Glasfasernetz auf bis zu 100 Megabit pro Sekunde (MBit/s) und beim Hochladen auf bis zu 40 MBit/s. Die Telekom investiert in Belm rund 70.000 Euro je Kilometer Glasfaser. Etwa 3600 Belmer Haushalte werden ab Mitte November davon profitieren.

Was passiert im Detail? Die derzeitigen Kupferkabel zwischen der örtlichen Vermittlungsstelle und den Verteilerkästen werden durch Glasfaserkabel ersetzt. Die Verteiler werden zu kleinen

Multifunktionsgehäusen (MFG) umgebaut, in denen das Lichtsignal von der Glasfaser in ein elektrisches Signal umgewandelt wird. Von den neuen Multifunktionsgehäusen wird das Signal über die vorhandenen Kupferkabel in den Wohnstraßen zu den Hausanschlüssen geleitet. Nicht in jeder Straße in Belm muss daher gegraben werden. Vielmehr werden die Kupferleitungen durch so genanntes Vectoring schneller gemacht. Vectoring beseitigt die elektromagnetischen Störungen zwischen den Kupferleitungen, dadurch können insgesamt höhere Bandbreiten erreicht werden. „Es gilt dabei die Faustformel: Je näher der Kunde am Multifunktionsgehäusen wohnt, desto höher wird seine Geschwindigkeit sein“, erklärt Nicole Schweitzer.

„Es ist gut, dass wir in Belm vom Breitbandausbau profitieren und im Kernbereich den Bürgerinnen und Bürgern bald schnelleres Internet anbieten können“, sagt Belms Bürgermeister Viktor Hermeler. Auch in den Ortsteilen forcieren die Gemeinde in Kooperation mit dem Landkreis den Ausbau schnelleren Internets. Hermeler: „Schnelles Internet ist nicht nur für unsere Wirtschaftsbetriebe ein wichtiger Standortvorteil, auch in den Familien sind etwa durch Smart-TV und Streaming schnelle Übertragungsgeschwindigkeiten von gesteigener Bedeutung“.

Informationen zur Verfügbarkeit des Glasfaserausbau in Belm gibt es online unter www.telekom.de/schneller sowie in den Kundenzentren der Telekom.

Vorstand des SuS Vehrte lädt zur außerordentlichen Mit- gliederversammlung ein.

Vehrte. Der im Mai neu gewählte Vorstand lädt für Freitag, 28. Oktober 2016, um 19.30 Uhr in das Vereinsheim am Vehrter Sportplatz, Farnbrink 38, zu einer außerordentlichen Mitgliederversammlung ein.

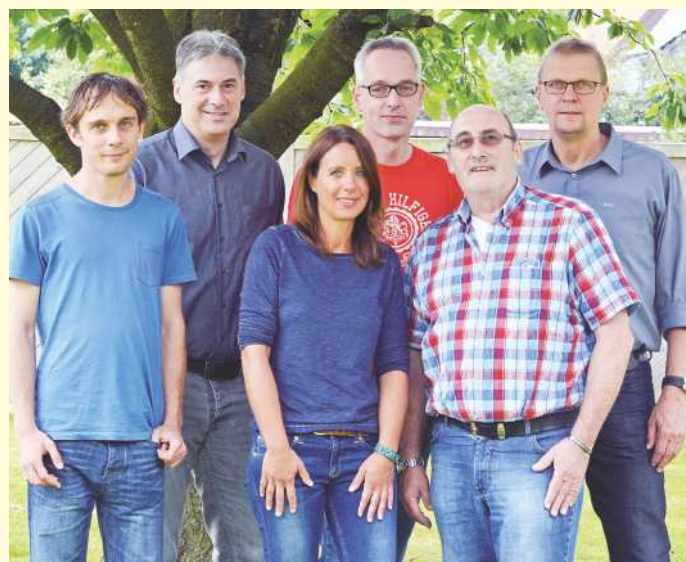

Tagesordnungspunkte sind Ehrungen von Mitgliedern sowie Tätigkeitsberichte aus den Bereichen Sport und Finanzen. „Wir möchten unseren Mitgliedern gerne aufzeigen, was der neue Vorstand in enger Zusammenarbeit mit einigen Ehrenamtlichen im letzten Halbjahr für den Verein auf die Beine gestellt hat.“

Wir würden uns freuen, wenn möglichst viele unserer Mitglieder an der Versammlung teilnehmen“, erklärt Jens Koopmann, Vorsitzender des SuS Vehrte. Anträge zur Tagesordnung können bis zum 20. Oktober 2016 bei der Geschäftsstelle schriftlich eingereicht werden.

Keine Mülden-Miete!

Bensmann & Sohn
Entsorgungsfachbetrieb
D 34 21 34 23
49770 Hagen a.T.W.

05401/
36850

Container
in allen Größen

NEU

1m³

Mini - Mülden

Lernen Sie
unseren **Mini-Nachwuchs** kennen! Es lohnt sich!

Bensmann & Sohn, Hagen a.T.W.

Entsorgungsfachbetrieb

155 Warnwesten für Belmer I-Männchen

ADAC stattet Schulanfänger mit reflektierenden Westen aus

„Ganz schön helle!“ nennt der ADAC seine diesjährige Sicherheitsaktion für alle Erstklässler. Bundesweit verteilt der Automobilclub über seine Stiftung „Gelber Engel“ seit 2010 jedes Jahr Anfang September für jedes I-Männchen in den Grundschulen eine leuchtend gelbe Warnweste - etwa 750.000 Westen pro Jahr, rund 5,3 Millionen seit Aktionsbeginn.

„Einfach über der Kleidung getragen, sehen sie nicht nur toll aus. Vor allem machen sie die kleinen Schülerinnen und Schüler auch bei Dunkelheit schon auf große Distanz deutlich sichtbar“, heißt es in der ADAC-Information für die teilnehmenden Schulen.

Auch die vier Belmer Grundschulen haben wieder an der Aktion teilgenommen. So hat die Grundschule Belm 60 Warnwesten bekommen, 30 leuchtend gelbe Sicherheitswesten gingen an die Grundschule Vehrte und 15 Westen haben die Erstklässler in Icker bekommen. „Wir arbeiten den Sinn dieser Aktion mit den Kindern im Sachkundeunterricht auf“, sagt Klassenlehrerin Claudia Spielmeyer von der Grundschule Powe. 50 Westen hat die Grundschule an der Ringstraße für die Schülerinnen und Schüler der beiden ersten Klassen erhalten, passendes Unterrichtsmaterial für die Lehrer liefert der ADAC gleich mit.

Die Sicherheitsaktion des ADAC sei eine tolle Aktion, meint auch Gabriele Stagge. Die pensionierte Lehrerin kennt die Warnwesten noch aus ihrer aktiven Zeit. Heute engagiert sie sich bei der Belmer Verkehrswacht insbesondere auch für die Verkehrserziehung der Kinder. „Und die Westen werden von Jahr zu Jahr besser und sind toll zu handhaben“, sagt Stagge. Sie appelliert für die Verkehrswacht gemeinsam mit den Lehrern an die Eltern, dass die Kinder ihre Westen auch morgens auf dem Schulweg tragen. „Zuhause an der Garderobe bringen die nichts“, machen Gabriele Stagge und Claudia Spielmeyer gemeinsam deutlich.



Leuchtend gelbe Geschenke für die Erstklässler an den Belmer Grundschulen: Die Kinder der beiden ersten Klassen an der Grundschule Powe freuen sich mit Klassenlehrerin Claudia Spielmeyer (hintere Reihe, v. li.), Gabriele Stagge von der Belmer Verkehrswacht, Schulleiter Bernd Brill und Klassenlehrerin Nina Böckmann über die neuen Sicherheitswesten. Auch die Grundschulen Belm, Vehrte und Icker haben für alle Schulanfänger vom ADAC Sicherheitswesten erhalten. Foto: Gemeinde Belm/Meyer

**An alle Pressewarte
+ Schriftführer!**
Mitteilungen, Termine
und Berichte werden
KOSTENLOS
veröffentlicht!
E-Mail genügt:
oslive@t-online.de

Nilsson
BAUFACHZENTRUM

Bauen & Renovieren
ganz einfach... **frag uns!**

Ob Bau-, Renovierungs- oder Sanierungsvorhaben – mit einem Nilsson-Experten an Ihrer Seite sind Sie in allen Phasen Ihres Bauprojekts gut beraten. Wir beantworten Ihre Fragen zu Baustoffen, Materialien und aktuellen Trends und helfen Ihnen bei der Abstimmung einzelner Gewerke.

Verlassen Sie sich auf unsere Erfahrung bei der Auswahl von Laminat, Parkett, Fliesen, Natursteinen, Fenstern, Türen und Baustoffen – für individuelle Wohnraumgestaltung.



**Verkaufsoffener
Sonntag**

06.11.2016
13:00 bis 18:00 Uhr

bei Nilsson in OS-Lüstringen
www.nilsson.de

Osnabrück-Lüstringen
Heideweg 8 - 16
Fon 0541 - 93 22 - 0

Osnabrück-Haste
Fürstenauer Weg 2
Fon 0541 - 96 22 0 - 0

Hilte a.T.W.
Eisenbahnstraße 15
Fon 05424 - 23 23 - 10

Neubau

Renovierung

Energie-Einsparung

Infos
vom TÜV



Xenon, Halogen und LED - und worauf es ankommt

Eine effektive Straßenausleuchtung trägt zu erheblich mehr Sicherheit bei, da man Gefahren wesentlich früher erkennen kann. Darüber hinaus sorgen hochwertige Scheinwerfer auch dafür, dass der Fahrer nicht so schnell müde wird. Doch welche Faktoren sind für die Qualität von Scheinwerfern entscheidend? Ulrich Mey von der TÜV-Station Osnabrück, Rheinische Str. 15 gibt wichtige Infos zum Thema ‚Beleuchtung‘.

Die Helligkeit der Scheinwerferlampen sorgt für eine große Reichweite des Lichts. Genauso wichtig ist, dass die Fahrbahn je nach Fahrsituation optimal ausleuchtet wird.

Aufwendige Frontscheinwerfer bieten heutzutage eine variable Lichtverteilung: Unterschiedliche Lichtkonfigurationen oder eine Anpassung der Lichtkegel ermöglichen die bestmögliche Ausleuchtung für jede Fahrsituation. Für Ortsverkehr, Landstraßenfahrt, Autobahnfahrt oder Fahrten bei schlechten Sichtverhältnissen steht dann jeweils die günstigste Ausleuchtung zur Verfügung.

Kurven- und Abbiegelicht: Gerade bei Fahrten auf kurvenreichen Landstraßen kommen die Vorzüge des Kurvenlichts voll zur Geltung. Die Scheinwerfer schwenken in den Kurven mit und leuchten den Straßenverlauf deutlich weiter aus, als herkömmliche Scheinwerfer.

Ulrich Mey: „Große Vorteile bietet auch das Abbiegelicht: Mit seiner Hilfe können insbesondere innerorts Personen am Fahrbahnrand früher erkannt werden. Beim Abbiegelicht gibt es jedoch erhebliche qualitative Unterschiede. Die Kombilösung mit

den Nebelscheinwerfern ist wenig effektiv und leuchtet nur spärlich zur Seite.

Deutlich effektiver ist ein separates Abbiegelicht in den Frontscheinwerfern, das speziell für diese Aufgabe konstruiert wurde.“

Helligkeit: Neben einer effektiven Lichtverteilung spielt auch die Helligkeit des Scheinwerferlichts eine große Rolle. Je heller das Licht, desto besser und früher können unerwartete Situationen im Straßenverkehr erkannt werden. Gerade für ältere Menschen ist eine ausreichende Lichthelligkeit wichtig, da sich bei jedem Menschen die Linsen in den Augen etwas eintrüben. Das führt einerseits zu mehr Streulicht im Auge und damit zu einem stärkeren Blendempfinden. Andererseits verschlechtert sich die Lichtempfindlichkeit, d.h. man benötigt mehr Licht, um genauso gut sehen zu können wie in jungen Jahren. Xenon- und LED-Scheinwerfer sind dann eine gute Wahl, denn sie erzeugen deutlich mehr Helligkeit als Halogenlampen und leuchten die Fahrbahn wesentlich weiter aus.

Lumen: Lumen ist die Einheit für den Lichtstrom und charakterisiert die Helligkeit einer Lampe. Je höher der Lumenwert, desto heller die Lampe. Bisher wurde die Leistung eines Leuchtmittels durch deren Stromverbrauch in Watt angegeben. Die neuen Lichtsysteme benötigen jedoch deutlich weniger Energie, um die gleiche Menge Licht zu erzeugen. Deshalb wird die Helligkeit in Lumen (lm) ausgewiesen.

Die Lichtfarbe: Neben der Helligkeit ist auch die Lichtfarbe ein wichtiger Faktor, denn sie sorgt für den Kontrast des ausgeleuchteten Vorfelds. Das warme Licht der Halogenscheinwerfer sorgt für weniger scharfe Kontraste, als das von Xenon- oder LED-Scheinwerfern. Diese können mit ihrem bläulichen Licht Fahrbahnmarkierungen und Verkehrsschilder viel deutlich hervorheben.

Vorschriften für Xenon- und LED-Scheinwerfer: Die hellen Xenon- oder LED-Scheinwerfer haben klare Vorteile. Es muss aber sichergestellt werden, dass sie andere Verkehrsteilnehmer nicht blenden. Der Gesetzgeber schreibt grundsätzlich bei allen Frontscheinwerfern eine klare Hell-Dunkel-Grenze vor, die unterhalb der Augen von entgegenkommenden Fahrern liegt. Die maximalen Blendlichtwerte sind für alle Lichtsysteme gleich. Bei besonders hellen Lichttypen wie Xenon oder LED, sind jedoch ab 2000 Lumen zusätzlich eine automatische Leuchtweitenregulierung und eine Scheinwerferreinigungsanlage vorgeschrieben.

Die automatische Leuchtweitenregulierung stellt sicher, dass die Hell-Dunkel-Grenze auch bei beladenem Auto automatisch immer in vorgeschriebener Höhe ist, um den Gegenverkehr nicht zu blenden.

Die Scheinwerferreinigungsanlage soll schließlich sicherstellen, dass die Scheinwerfer möglichst sauber sind, weil Verschmutzung Streulicht verursacht, das wiederum andere Verkehrsteilnehmer blenden kann.

Im Oktober -

Kostenloser

Licht - Test

an den

TÜV - Nord

Stationen



Tankreinigung zum Werterhalt Ihrer Ölheizung

„Ihre Ölheizung fängt am Tank an.“



Tankreinigung und Inspektion je nach Anlage alle fünf bis acht Jahre.
Für einen sparsamen und störungsfreien Betrieb Ihrer Ölheizung.



Die Inspektion für den Heizöltank

Kreuter GmbH

Tankanlagenbau

Fachbetrieb nach Wasserrecht
Mitglied im Bundesverband Behälterschutz e.V.

Lübecker Straße 8 · 49124 Georgsmarienhütte
Tel. 05401/8596-0 · www.kreuter-tankanlagenbau.de

GiroLive

Partner vor Ort:



10 % Preisvorteil bei Dauerkarten!

Direkt vor Ort erhalten Sie Rabatt auf die Einzelkarten:

- 1,00 EUR (Tribüne + Innenraum)
- 4,00 EUR (VIP-Tageskarten)

www.girolive.de

20 Jahre Apotheke in der Lindenstrasse

Eine ganze Woche lang hat die Apotheke in der Lindenstrasse ihren Geburtstag mit den Kunden gefeiert. An der Apotheken-Philosophie einer ganzheitlichen Kundenberatung und -betreuung orientierten sich die Aktionen an den einzelnen Wochentagen.

Vom „Gesundheits-Checktag“ über einen „Phytothek-Tag“ bis hin zum „Jubiläumstag“ am 12. August mit einem Kundentreff

bei Kaffee und Kuchen im Zelt vor der Apotheke wurde gefeiert. Am Abend ging die Geburtstagsfeier mit Chefin, Mitarbeiterinnen, Familie, Freunden, Nachbarn und weiteren Gästen weiter. Vor 20 Jahren, am 12. August 1996 eröffnete Apotheker Paul Zimmermann in der Belmer Lindenstraße 45 (im ehemaligen Schuhgeschäft Schawe) die Apotheke in der Lindenstrasse.

Schnell wurde die Apotheke zum festen Bestandteil der gesundheitlichen Betreuung der Belmer Bevölkerung. Nach fast achtzehn Jahren erfolgreicher Arbeit übergab er zum Jahresbeginn 2014 die Apotheke an Frau Apothekerin Irina Lewin. Frau Lewin und ihre Mitarbeiterinnen haben in den zweieinhalb Jahren die Apotheke erfolgreich weiter entwickelt. Durch umfangreiche Fort- und Weiterbildungen haben sie die Apotheke neben der allgemeinen Versorgung zu einem Schwerpunkt für natürliche und homöopathische ganzheitliche Beratung aufgebaut und so eine hervorragende Grundlage für die nächsten zwanzig Jahre geschaffen.



Die Werbegemeinschaft von der Lindenstraße übergibt zum Jubiläum ein Geschenk. Foto: Werbegemeinschaft Lindenstraße

21. „Icker Moultyed“ Viel Spaß im Schützenhaus

Am Freitag, den 21. Oktober 2016 veranstalten die Ickeraner Vereine die 21. „Icker Moultyed“.

Unter dem Motto „Mal Hauchdütsk und mal up Platt“ gibt es gute Unterhaltung mit Sketchen, Geschichten und Vertelsel unter Mitwirkung der Katholischen Frauengemeinschaft Icker, Ludowika Menka und vielen, vielen anderen. Lassen Sie sich überraschen. Die Moderation hat Heinrich Dieckmann, für die musikalische Begleitung sorgt die Gruppe „Kalinka“.

Wie immer sorgt das Buffethaus Hawighorst für das leibliche Wohl mit Burgunderschinken, zahlreichen Beilagen und Dessert. Die Veranstaltung beginnt um 18:30 Uhr im Schützenhaus in Icker. Karten sind zum Preis von 18,- € erhältlich. Telefonische Vorbestellung ist möglich bei Josef Holtmeyer (05406-1496) und Heinrich Dieckmann (05406-2312). Gäste sind herzlich willkommen. Wir freuen uns auf Sie!

Heinrich Dieckmann



Johanneskirche Vehrte Zum Volkstrauertag am 13. November

wird es in der Johanneskirche in Vehrte um 10.00 Uhr einen besonderen Gottesdienst geben, den Lektor Rolf Wunder hält. Er wird dabei unterstützt von Michaela Blum und Rainer Mix aus Venne, die schon mehrfach in Vehrte im Gottesdienst mitgewirkt haben.

Um 11.15 Uhr findet - wie jedes Jahr - eine zentrale Gedenkfeier der Gemeinde Belm am Mahnmal auf dem Friedhof in Vehrte statt. Die Andacht wird in diesem Jahr von Pastor Arne Schipper aus Belm gehalten.



Johanneskirche Vehrte Termine

- 16. Oktober** 10.00 Uhr
Gottesdienst - Lektor Rolf Wunder
- 23. Oktober** 18.00 Uhr
Abendgottesdienst mit **Gospelchor** - Prädikantin Birgit Luley
- 29. Oktober** 10.00 Uhr
Kinderkirche - Ina Cassens und Team
- 30. Oktober** 10.00 Uhr
Gottesdienst mit der Aktion "Rosenstock" - Pastorin Iveta Thamm, anschließend Geburtstagsfrühstück
- 31. Oktober** - Reformationstag 19.30 Uhr
Ökumenischer Abendgottesdienst in der Johanneskirche Vehrte - Diakonin Marion Wiemann
- 06. November** 10.00 Uhr
Gottesdienst mit Abendmahl - Prädikantin Marianne Vehring

Massage- und Bäderpraxis

Elke Ladener

Staatlich gepr. Masseurin
med. Bademeisterin
und Physiotherapeutin

Leconskamp 81
49191 BELM
Telefon (0 54 06) 56 00

- Krankengymnastik
 - Bindegewebsmassage
 - klassische Massage
 - man. Lymphdrainage
 - Unterwassermassage
 - Stangerbäder
 - med. Bäder
 - Bewegungstherapie
 - Fango-, Heißluft- und Eisbehandlungen
- Hygienisch saubere
Sonnendusche und
Fußpflege auf Anfrage!

Theater Maskotte war zu Gast bei der Johanneskirchengemeinde Vehrte und begeisterte das Publikum

Vehrte. Das Theater Maskotte wagte es erstmalig, die einmaligen Figuren und Texte aus Loriots „Szenen einer Ehe“ mit Mitteln des Puppenspiels auf die Bühne zu bringen. „Psychologin“ Edelgard Greulich (gespielt von Ute Kotte) begeisterte das Publikum in der Vehrter Grundschule gleich in zwei Abendvorstellungen. In der gut besuchten Aula der Grundschule Vehrte, die zum Theatersaal wurde, war das Publikum begeistert von der Künstlerin Ute Kotte.

„Es ist immer wieder schön, ein begeisterungsfähiges Publikum zu haben“, so die Künstlerin Ute Kotte, die deutschlandweit mit ihrem Theater Maskotte unterwegs ist. Nicht nur das Stück „Szenen einer Ehe“ hatte die Künstlerin in ihren Koffern mitgebracht. In der Nachmittagsvorstellung am Samstag waren die „Kleinen“



Ruth Jarecki, Vorsitzende des Vorstandes Johanneskirchengemeinde Vehrte und Ute Kotte, „Theater Maskotte“.

das Publikum der Künstlerin. Mit dem Stück „Der Angsthase Leopold“ erklärte sie in einer wunderbaren gut verständlichen Geschichte, dass „Angst“ haben gar nicht so schlimm ist und auch „Angsthasen“ irgendwann zu „Helden“ werden können.

„Es freut uns sehr, dass die Vorstellungen gut besucht wurden und wir mit dem Theater Maskotte ein weiteres Mal eine derartige Veranstaltung, mit guter Publikumsresonanz, auf die Beine gestellt haben. Diese guten Besucherzahlen motivieren uns für weitere Veranstaltungen im nächsten Jahr“, so die Vorsitzende des Kirchenvorstandes Ruth Jarecki.

Der Termin für das nächste Jahr steht bereits fest: Im nächsten Jahr wird am 21. Oktober zu „Luthers Erwachen“ mit dem Puppentheater Charivari in die Johanneskirche eingeladen.

Text & Foto: **Britta Hofmann**

Jedes Kind braucht einen Engel

Der Laden

Secondhand-Laden für ...
Kinder-, Jugend- und Erwachsenenkleidung, Spielzeug u. v. m.



Mindener Str. 365 · Osnabrück
Telefon 0541 58 02 81 35
www.jkbee.de
Mo-Fr 10-13 · 15-18 Uhr
Sa 10-13 Uhr

Abgabe von Kleiderspenden im Laden



CDU Gemeindeverband
Belm

Besser für Belm!

Danke

Ganz  möchten wir uns bei unseren Wählerinnen und Wählern für die Unterstützung, bei der diesjährigen Kommunalwahl, bedanken.

Ihre CDU Belm

www.cdu-belm.de

VCS COMPUTER
Leconskamp 125 - 49191 Belm - Tel: 0 54 06 / 81 59 210 - info@v-c-s.de - www.v-c-s.de
Öffnungszeiten: Mo-Fr: 10:00 - 13:00 Uhr / 14:00 - 18:00 Uhr Sa: 10:00 - 15:00 Uhr

**GEBRAUCHTE
VR-Brille HTC VIVE**
nur **789,- €**

Wir sind Partner von
WERTGARANTIE®
Einfach. Gut. Geschützt.

Unser NachWUCHS liegt uns am Herzen



Stockreiter

3 neue Auszubildende starteten pünktlich zum 1. August ihre Ausbildung bei Bernd Stockreiter Garten- und Landschaftsbau. Der in zweiter Generation familiengeführte Betrieb bildet jährlich mehrere junge Menschen erfolgreich aus.



Foto: Firma Stockreiter

Die Berufseinsteiger erwartet eine lehrreiche und umfassende Ausbildung, in der sie die abwechslungsreichen Facetten des Garten- und Landschaftsbaus durchlaufen, Schulungen erhalten und von den Ausbildern individuell betreut werden.

Diese Ausbildungsphilosophie garantiert, dass die Azubis viele praktische Erfahrungen sammeln und nach der Ausbildung ihr Wissen als qualifizierter Mitarbeiter/-in in den verschiedenen Arbeitsbereichen einsetzen können.

Das Engagement des Unternehmens ist kein Selbstzweck. „Ausbildung hat bei uns einen sehr hohen Stellenwert“, sagt Bernd Stockreiter, „denn wir wollen mit dem Nachwuchs aus dem eigenen Haus die Zukunft des Unternehmens gestalten. Deshalb bieten wir viele zusätzliche Möglichkeiten zur persönlichen Weiterentwicklung.“ Das beginnt bereits am ersten Ausbildungstag, an dem die neuen Azubis zunächst ihre Ausbilder, ihre Kollegen und den Betrieb kennenlernen.

Zudem hat sich der Betrieb Bernd Stockreiter als Mitglied der Initiative für Ausbildung einer TOP-Ausbildung verpflichtet. Diese



Initiative hat das Anliegen, den schönen und anspruchsvollen Beruf des Landschaftsgärtners zu vermitteln und dabei alle beruflichen Herausforderungen durch eine besondere Ausbildungsstandart zu meistern.

Die Basis der Initiative sind 12 Kriterien, die den Auszubildenden die Sicherheit geben, dass sie bei Stockreiter genau richtig sind. So ist zum Beispiel die unbefristete Übernahme bei guten Leistungen garantiert und jeder junge Gärtner erhält die Möglichkeit, sich selbst weiterzuentwickeln, weitere Berufserfahrung zu sammeln und Verantwortung zu übernehmen.

Die Auszubildenden honorieren dieses Engagement. „Viele Azubis beenden ihre Ausbildung bei Stockreiter mit guten Noten“, sagt Claudia Stockreiter. „Und was uns besonders freut: „Viele derjenigen, die anschließend ins Berufsleben starten, bleiben auch nach der Lehre bei uns.“ So kann das Unternehmen dem drohenden Facharbeitermangel einigermaßen gelassen entgegenblicken.

Neben dem Ausbildungsstart der Auszubildenden 2016 laufen derzeit die Vorbereitungen des Bewerbungsverfahrens für 2017. Stockreiter Garten- und Landschaftsbau wird dann wieder motivierte und zielstrebige Auszubildende im Garten- und Landschaftsbau einstellen wollen. Wer also eine blühende Fantasie besitzt, fit ist, etwas Bleibendes schaffen möchte und uns beim Wachsen und Werden unterstützen möchte, über dessen Bewerbung freuen wir uns!

Informationen zu den Ausbildungsmöglichkeiten gibt es unter der Telefonnummer 05 41 / 3 73 89 oder im Internet unter www.stockreiter-galabau.de.

An alle Pressewarte + Schriftführer!

Mitteilungen, Termine und Berichte
werden **KOSTENLOS** veröffentlicht!

E-Mail genügt: oslive@t-online.de

Wir beraten Sie gerne!



49086 Osnabrück
Wasserwerkstraße 108

Wintergärten
Glashaus-Konzepte
Sonnenschutzsysteme
Terrassendächer
Falttüren aus eigener Produktion
Vordächer
Raucherpavillons
Haustüren

Jeden 1. Sonntag
im Monat 14-17 Uhr
SCHAUTAG

HOFFMANN
Metallbau
Wintergärten
www.wintergarten-hoffmann.de

0541 937270

Neuer Treffpunkt für Kinder aus der ganzen Welt

Im „JoVIP-Treff“ sind die Schülerinnen und Schüler „very important persons“

Katharina Korte, Schulsozialarbeiterin an der Johannes-Vincke-Schule stellte jetzt im Rahmen einer großen Auftaktveranstaltung den „JoVIP-Treff“ als neues Ganztagsangebot der Ober-



Kennenlern-Spiel bei der Auftaktveranstaltung zum neuen „JoVIP-Treff“ an der Johannes-Vincke-Schule: Auf die Aussage „Ich mache gerne Mathematik“, die Pastoralassistent Thorsten Krallmann auf einem Schild sichtbar hochhielt, sollten sich die Gäste entsprechend ihrer Zustimmung gruppieren. Teilnehmer ohne Mathe-Vorliebe trafen sich dabei vor dem „Nein“-Schild von Diakonin Karin Wäcken. Foto: Gemeinde Belm/Meyer

schule vor - und brachte in ihrer Rede gleich mit dem ersten Satz auf den Punkt, worum es geht: „Wenn junge Menschen sich begegnen, kann Verständnis füreinander entstehen“.

Der „JoVIP-Treff“ soll künftig einmal in der Woche ein offener Treffpunkt für Schülerinnen und Schüler mit Wurzeln in verschiedenen Ländern der Erde und unterschiedlichen kulturellen Hintergründen sein. „Die Gemeinde Belm ist ein Lebensraum, der von Menschen verschiedenster Herkunft und Kulturen aus der ganzen Welt geprägt ist. Wir orientieren uns an diesen multikulturellen Hintergründen und sehen darin eine große Gewinnchance für Kinder und Jugendliche, die unsere Schule besuchen“, sagt Korte. Erwähnenswert sei, dass derzeit 15 Kinder in Belm wohnen, weil sie aus ihrer Heimat geflohen sind. „Der JoVIP-Treff soll deshalb auch ein Ort sein, in dem sie Sicherheit und Zugehörigkeit finden“. Nicht umsonst wurde der Name des Treffs aus der ersten Silbe des Schulnamens und der englischsprachigen Abkürzung „VIP“ für very important person (besonders wichtige Person) zusammengesetzt. „Jeder Schüler und jede Schülerin sind wichtig und jeder soll das Recht auf Beteiligung und gerechte Chancen haben“, macht die Schulsozialarbeiterin deutlich.

Passieren soll das etwa durch kreative Aktionen wie Spielen internationaler Spiele, Diashows zum Näherbringen der jeweiligen Heimat und deren Kultur, gemeinsames Kochen und vielleicht auch Grillabende zusammen mit den Eltern.

Die Schülerinnen und Schüler sollen sich an den Planungsprozessen aktiv beteiligen und diese mitbestimmen. Die fachliche und sozialpädagogische Betreuung übernehmen neben Katharina Korte auch Schulsozialarbeiterin Irena Schönfeld, der katholische Diakon Andreas Hartelt, Pastoralassistent Thorsten Krallmann und die evangelische Diakonin Karin Wäcken. „Es ist ganz toll, dass unsere beiden christlichen Kirchen diese Aktion voll mittragen und wir uns im JoVIP-Treff sehr gut mit einbringen können“, betont Hartelt.

Er leitete gemeinsam mit Thorsten Krallmann bei der Auftaktveranstaltung ein Kennenlern-Spiel. Auf Aussagen wie „Ich mache gerne Mathematik“ oder „Ich spreche mehr als zwei Sprachen“ sollten sich die Anwesenden zu „Ja“ oder „Nein“ bekennen und gruppieren. So kam Hartelt mit einzelnen Gästen ins Gespräch und stellte sie anhand ihrer so dokumentierten Vorlieben oder Fertigkeiten den übrigen Teilnehmern spielerisch vor. An der Auftaktveranstaltung nahmen neben Schülern und Eltern auch Vertreter der Gemeinde Belm und des Landkreises Osnabrück aus den Bereichen Sozial- und Jugendamt sowie Familien- und Kinderservicebüro teil. Die Rhythmusgruppe der Schule mit dem Solisten Vladislav Peke am Piano unter der Leitung von Susanne Sobotta-Cziupka sorgte für die musikalische Untermalung, die Klasse 9b und Schülerinnen und Schüler aus dem Hauswirtschaftskurs für ein kulinarisches Snack-Bufferet.



Woher komme ich? Bei der Auftaktveranstaltung zum neuen „JoVIP-Treff“ zeigten die Schülerinnen und Schüler mit Pinnadeln auf einer Weltkarte, wo sie geboren sind. Foto: Gemeinde Belm/Meyer

PARTY SERVICE

Knollmeyer

Gretescher Weg 31
49084 Osnabrück

Tel. 7 76 32

www.knollmeyer.de · info@knollmeyer.de

Profitieren Sie von unserer Erfahrung beim Fahrradleasing

Unsere Partner sind:

www.radsport-schulz.de
Bremer Str. 69 (B 51)
49191 Belm
Tel. 0 54 06 - 8 15 90 56

SCHULZ RAD

Meisterbetrieb • Ausbildungsbetrieb

Haupthaus Venne • Hunteburger Str. 14a • Tel. 0 54 76 - 91 98 63

Wir reparieren alle Räder – egal wo gekauft!

Ehrenamtliches Engagement zahlt sich aus:



Maibaumfest in Vehrte beschert Schule, Kindergarten und Verein Geldsegen

Herrn Christian Wilken u. Frau Silvia Lipper

Heinz Placke u. Heinz Wirtz

Frauke Holland-Meyering u. Hanno Köster

Vehrte. Durch das ehrenamtliche Engagement von Fördervereinen der Grundschule und des Kindergartens Vehrte sowie des Sportvereins, des Jugendtreffs, des Arbeitskreises Dorfladen, des Roten Kreuzes und vieler engagierter Helferinnen und Helfer ist das Maibaumfest in Vehrte in diesem Jahr wieder gewachsen.

Als Erweiterung zum letzten Jahr wurde in diesem Jahr ab dem frühen Nachmittag bis zum späten Abend ein buntes Rahmenprogramm geboten. „Das Fest war eine gelungene Veranstaltung und motiviert uns vom Maibaumteam, im nächsten Jahr daran anzuknüpfen. An alle die sich hier engagiert haben, ein großes Dankeschön. Ein besonderer Dank gilt auch der Gemeinde, die uns mit der Bereitstellung der Bühne, bei diesem Vorhaben sehr unterstützt hat“ so der Arbeitskreissprecher des Maibaumteams Heinz Placke. Aus diesem gelungenen Fest resultiert, dass dem Sportverein SuS Vehrte, dem Kindergarten und der Grundschule Vehrte vor einiger Zeit Schecks für die jeweiligen Einrichtungen übergeben werden konnten.

Der KiGa Vehrte, vertreten durch Frau Silvia Lipper (KiGa-Leitung), wurde der Scheck in Höhe von 620,00 Euro von Herrn Christian Wilken (Förderverein KiGa) übergeben (s. Foto). Das Geld ist der Erlös aus dem Getränkeverkauf, bei dem sich viele Eltern engagierten. Verwendet wurde es für den Clown Tonto, der in diesem Jahr regelmäßig den Kindergarten besucht hat und so den Kindern im Rahmen seines pädagogisch aufbereiteten Programmes spielerisch viele Themen des Alltages näherbringen konnte. Weitere Verwendungsmöglichkeiten für dieses Geld werden auf der nächsten Mitgliederversammlung des Fördervereines in Absprache mit dem Kindergarten abgestimmt.

Die Grundschule Vehrte hat gemeinsam mit dem Förderverein beschlossen, dass das Geld für die Anschaffung eines E-Pianos verwendet wird. Dem Schulleiter Hanno Köster wurde der Scheck von Frauke Holland-Meyering (Förderverein Grundschule Vehrte) in Höhe von 620,00 Euro (s. Foto) übergeben. Der Erlös stammt ebenfalls aus dem Getränkeverkauf während der Veranstaltung. Der Sportverein SuS Vehrte hat den Betrag von 530,00 Euro für die Errichtung neuer Ersatzspielerkabinen verwendet. Der Scheck wurde von Heinz Placke „Maibaumteam“ an den 2.

Vorsitzenden des SuS Vehrte Heinz Wirtz übergeben. Der Betrag ist der Erlös aus dem Verkauf von Würstchen und Pommes auf der Veranstaltung. Dort waren ehrenamtliche Helferinnen und Helfer aus dem SuS Vehrte und dem Arbeitskreis Dorfladen tätig. „Dieses tolle Ergebnis ermutigt zum Weitermachen und wir werden im nächsten Jahr am 22. April 2017 wieder den Maibaum im festlichen Rahmen aufstellen“, so Teamsprecher Heinz Placke.

London

Design by
Carl Cox

**DAMEN-
GLEITSICHTBRILLE**
**ALLES KOMPLETT
IN IHRER SEHSTÄRKE:**
Fassung + Kunststoffgläser
+ Super-Entspiegelung + Hartschicht
nur € 198,-

Fassung in verschiedenen Farbvarianten erhältlich. Gleitsichtglas aus Kunststoff, Qualität „Made in Germany“, mit Super-Entspiegelung und Hartschicht, angefertigt in Ihrer Sehstärke, für klare Sicht in allen Entfernungen.

SEHWERK
Torsten Stölbings
Brillen & Kontaktlinsen
Mindener Straße 338 - 49086 Osnabrück
Telefon: 05 41 / 99 89 64 99
E Mail: info@seh-werk.de - Internet: www.seh-werk.de

Mit Deutschlands bester Altersvorsorge-Beratung der Sparkasse Osnabrück bis zu 21.856 € sichern



Peter Krusche

Lässig ist einfach – wenn man auch später machen kann, was man heute gerne tut. Genießen Sie das Leben unbeschwert und sorgen Sie für Ihre Zukunft vor. Mit einer privaten Altersvorsorge ist das möglich. Vorsorgen wird immer wichtiger, da das Renten-Niveau weiter sinken wird. Dafür bietet der Staat attraktive Förderungen für entsprechende Verträge an. Das wissen längst nicht alle. Auf diesem Weg können weit mehr als zehntausend Euro an Unterstützung zusammenkommen.

Peter Krusche, Leiter der Filiale Belm-Powe der Sparkasse Osnabrück, betont: „Es ist einfach, die schönen Seiten des Lebens dank einer guten Vorsorge genießen zu können. Genau aus diesem Grund sollte jeder für die eigene Zukunft vorsorgen.“ Die Auswahl an Möglichkeiten dafür ist riesig. Dennoch nutzen viele die Chancen noch nicht, die Ihnen mit Riester, betrieblicher Altersvorsorge, Rürup und Co. geboten werden. Aus diesem Grund geht es bei dem Angebot des Monats der Sparkasse Osnabrück um Ihre Zukunftsvorsorge. In der Beratung möchte die Sparkasse auf die Möglichkeiten zur Zukunftsvorsorge aufmerksam machen, damit Sie auch im Alter auf nichts verzichten müssen. „Verbraucherschützer empfehlen ausdrücklich die Sparpläne der Sparkassen, denn es gibt weder verdeckte Kosten noch Provisionszahlungen“, erläutert Krusche. „Unser Sparkassen-VorsorgePlus ist dafür das beste Beispiel.“

„Bei frühem Start der Vorsorge können schon mit kleinen Beträgen hohe Summen über die Laufzeit angespart werden. Eine gute Absicherung muss nicht teuer sein“, so Krusche.

Das eigene finanzielle Engagement ergänzt der Staat mit lukrativen Fördermöglichkeiten. Grundzulage, Kinderzulage, Einsteiger-Bonus für bis 25-Jährige sowie Steuer- und Sozialversicherungersparnisse und auch Arbeitgeberbeteiligungen sind nur einige Beispiele. „Ein 35-jähriger verheirateter Familienvater mit zwei Kindern kann sich z. B. Zulagen bis zu 21.856 Euro sichern“, sagt Krusche. Obendrauf kann es noch zusätzlich Steuerersparnisse geben. So lässt sich das Leben einfach genießen. Damit sich jeder ganz einfach seine persönlich passende Förderung ausrechnen kann, bieten wir Ihnen den Link zum Rechner im Internet unter www.sparkasse-osnabrueck.de/angebot.

Wieder prämierte Beratung: Eine gute Qualifikation ist die Voraussetzung für eine optimale individuelle Beratung, weiß Krusche: „Das Wissen der Experten ist sehr wichtig. Wir beraten unsere Kunden mit ausgezeichneter Beratungskompetenz. Alle gesetzlichen Rahmenbedingungen und die individuellen Voraus-

setzungen müssen bei jedem Einzelfall berücksichtigt werden. Hierbei unterstützt uns unser deutschlandweit führendes Rechenwerk“.

Diese Software wurde bereits mehrfach von einer unabhängigen Jury als Deutschlands bester Vorsorge-Rechner eingestuft. Außerdem wurden die Fähigkeiten unserer Berater in der Vorsorgeberatung wieder mit dem Award in Platin ausgezeichnet. Beides zusammen ist die optimale Grundlage für einen unabhängigen Check der privaten Vorsorge. „Ganz besonders stolz sind wir, dass wir nicht nur in der Region die beste Vorsorgeberatung bieten“, so Krusche, „sondern uns die Jury aus hochkarätigen Fachleuten und unter der Schirmherrschaft des Verbraucherschutzministeriums sogar die beste Beratung in ganz Deutschland bescheinigte.“ Die Beratung und Angebote werden auf individuelle Wünsche und Bedürfnisse angepasst. So kann sich jeder mit der qualifizierten Zukunftsvorsorge der Sparkasse Osnabrück entspannen.

Wer jetzt vorsorgt, kann auch später machen, was er heute gerne tut und das Leben genießen. Für die schönen Seiten des Lebens verlost die Sparkasse Osnabrück bei dem Angebot des Monats 3 Reisegutscheine à 1.000 €. Informationen und Beratung erhalten Interessierte in allen Geschäftsstellen, Filialen und Vermögensbetreuungen der Sparkasse Osnabrück. Und im Internet unter www.sparkasse-osnabrueck.de/angebot.

Liebe Freunde und Freundinnen des Bilder- und Vorlesebuches!



LiesA Stephanie Scholze, Referentin für Leseförderung und Literaturerziehung) lädt Sie ein, an einem Abend kindliches Lesevergnügen mit allen Sinnen nachzuempfinden. In entspannter Runde lassen Sie sich einen Vorgeschmack auf die vorgestellten Bücher geben. Und wenn Sie Hunger auf „mehr“ bekommen, haben Sie die Möglichkeit Ihre Favoriten über die Kita zu bestellen.

Sie sind herzlichst in die Kita eingeladen am:

**Montag,
31. Oktober 2016 um
19:30 bis ca. 21:30 Uhr**

Der Kostenbeitrag für die Veranstaltung beträgt 2,50 € pro Person.

Anmeldung bis Montag, 24. Oktober 2016 bei Stefanie Graß (Kita St. Josef), Finkenweg 12, 49191 Belm, Tel. 0 54 06 / 45 39; E-mail: kita@kath-kirche-belm.de.

Redaktions-schluss

für die
Ausgabe am
11. November 2016
ist der:

**Montag,
31.10.2016**

Beiträge bitte per Mail an:
oslive@t-online.de

TELEFONHÖRER SUCHT INTERVIEWER!

Telefon-Interviewer (m/w) Minijob, Teil- bzw. Vollzeit

Sie sind nicht auf den Mund gefallen und treffen im Gespräch immer den richtigen Ton? Dann unterstützen Sie uns bei der Durchführung verschiedenster Marktforschungsprojekte. Alles direkt in Osnabrück am Hauptbahnhof!

Jetzt bewerben auf www.marketphone.de
oder unter 0800 / 62 75 387.

market phone
cati research



An alle Pressewarte + Schriftführer !

Mitteilungen, Termine und Berichte
werden KOSTENLOS veröffentlicht!

E-Mail genügt: oslive@t-online.de



CDU Gemeindeverband
Belm

Generationswechsel in Belmer CDU-Fraktion

Die neu gewählten CDU Gemeinderatsmitglieder haben ihre zukünftige Fraktionsführung gewählt.

Der Vorsitzende der Belmer CDU-Fraktion für die Legislaturperiode 2016-2021 heißt Jan-Hendrik Schulhof. Damit wählte die Fraktion ihr jüngstes Mitglied zum Chef für die nächsten Jahre.



Jan-Hendrik Schulhof (Fraktionsvorsitzender)

Der CDU Parteivorsitzende Rolf Villmer, der nun erstmals der Fraktion angehört und ebenfalls einstimmig zu seinem Stellvertreter gewählt wurde, erklärte dazu, dass man den Generationswechsel bewusst gewollt habe. Aufgrund seines unermüdlichen Einsatzes im Wahlkampf, seinem grandiosen Wahlergebnis



Rolf Villmer (stv. Fraktionsvorsitzender)

sowie seiner sachlichen und konstruktiven Ratsarbeit in der vergangenen Legislaturperiode sei der 26-jährige Dipl.-Finanzwirt die beste Wahl für die Belmer CDU. Zwar sei Schulhof noch jung, allerdings nicht ohne Erfahrung.

Außerdem könne er auf die volle Unterstützung der gesamten Fraktion mit ihren teilweise langjährig erfahrenen Mitgliedern zählen, so Villmer weiter.

Auch sein Vorgänger Bernhard Strootmann, der diese Position über viele Jahre erfolgreich ausübte und für den Vorsitz nicht mehr zur Verfügung stehe, habe dem neuen Fraktionschef seine volle Unterstützung zugesagt. Villmer erklärte zum Kommunalwahlergebnis, dass die CDU im Vergleich zur Wahl 2011 insgesamt 513 Stimmen dazu gewonnen und damit eindeutig mehr Zuspruch bekommen habe. Leider habe dies nicht zu zusätzlichen Sitzen im Rat geführt. Dennoch sei man stärkste politische Kraft in Belm und sehe damit einen klaren Auftrag zur politischen Gestaltungsverantwortung.

Die Mehrheitsgruppe aus SPD, UWG und Grünen habe deutlich an Zuspruch verloren und damit sei eine Neuausrichtung der Kommunalpolitischen Verantwortung in Belm vom Wähler gewollt. SPD und Grüne hätten Stimmenverluste zu verzeichnen und CDU, FDP und UWG seien die eigentlichen Wahlgewinner.

Nun liege es an den Verantwortlichen, entsprechend der Wahlergebnisse, zu guten Gesprächsergebnissen unter den im Rat vertretenen Fraktionen zu kommen. Die CDU wolle Verantwortung übernehmen, dazu sei man auf der Suche nach geeigneten Partnern, mit denen die politischen Schnittmengen zu einer erfolgreichen Kooperation führen könne.

Text & Fotos: **CDU Belm**

Strategie und Taktik mit neun Steinen

Stiftung Belmer Mühle lädt zum dritten

„Mühle(n)turnier“



Fotomontage: Gemeinde Belm/Meyer

In der Mühle „Mühle“ spielen: Die Stiftung Belmer Mühle e.V. lädt am 28. Oktober zum dritten „Mühle(n)-Turnier“ in die Belmer Mühle an der Lindenstraße ein.

Die Stiftung Belmer Mühle veranstaltet am Freitag, 28.10.2016, ab 19 Uhr in der Belmer Mühle zum dritten Mal ein „Mühle(n)-turnier“. Das Startgeld für die Spieler beträgt 10 Euro und schließt einen kleinen Imbiss mit ein. Neben dem Pokal des Bürgermeisters für den Turniersieger dürfen sich die Erstplatzierten über kleine Sachpreise freuen.

Interessierte Mühle-Spielerinnen und -Spieler, auch Anfänger, sind herzlich zur Teilnahme am „3. Belmer Mühle(n)turnier“ eingeladen.

Anmeldungen nimmt das Sekretariat im Belmer Rathaus, Frau Rauer, Tel. 05406 505-23 oder Frau Gühler -25, E-Mail: info@belm.de, noch bis Freitag, 21. Oktober, entgegen.

Die Stiftung Belmer Mühle wurde 1999 gegründet und fördert seither die Belmer Mühle als Baudenkmal und kulturelle Begegnungsstätte insbesondere im Rahmen der Heimatkunde und Heimatpflege.

hair ASPEKT

- Beauty Salon -
Friseure und Ästhetische Kosmetik

Wir sind umgezogen!

• Schneiden • Färben • Strähnen • Kosmetik • dauerhafte Haarentfernung
• Tattooentfernung • Hautverjüngung • Körperstraffung • Peeling • Fangopackung

Öffnungszeiten:
Dienstag - Freitag
10:00 bis 19:00 Uhr
Samstags
10:00 bis 15:00 Uhr

Bergstraße 16 • 49191 Belm • Fon 05406 / 83 44 177



Hört sich gut an

Gerland

H Ö R G E R Ä T E

Familientradition seit 50 Jahren

Dieses Unternehmen hat es in sich – bei Gerland Hörgeräte werden in diesem Jahr gleich mehrere Jubiläen gefeiert: 1966 wurde die Firma in Osnabrück gegründet, vor genau 25 Jahren machte sich Thorsten Gerland in Osnabrück selbstständig und vor 20 Jahren eröffnete er am Niederwall seine erste Filiale in Bielefeld.

„Der Ursprung des Familienunternehmens Gerland Hörgeräte liegt in Osnabrück“, erzählt Thorsten Gerland. „Hier hat mein Vater Hans Dieter Gerland im Jahr 1966 die Firma gegründet. Nachdem er im Jahr 1961 mit Rasierapparaten begann und 1962 den Einzelhandel mit akustischen Hörgeräten erweiterte, stellte er ab 1966 konsequent auf den neu entstehenden Berufsstand Hörgeräteakustik um.“



Eine Zeit lang wurden nebeneinander Rasierer und Hörgeräte verkauft, ab 1969 spezialisierte er sich komplett auf Hörgeräte und die Betreuung hörgeschädigter Kunden.“

In einer der ersten Meisterprüfungen im Jahr 1970, die ersten

überhaupt gab es erst 1969, erwarb Hans Dieter Gerland den Meistertitel des Hörgeräteakustikermeisters und begann das Unternehmen zu entwickeln.



Nach dem Abitur 1985 und anschließender Ausbildung in Duisburg bei Hörgeräte Tramer, stieg Thorsten Gerland 1987 als Geselle in das Unternehmen der Eltern ein. In den folgenden Jahren folgten die Meistervorbereitung und Meisterprüfung sowie die ersten Erfahrungen als Filialleiter.

Um das Unternehmen weiterzuentwickeln, folgte 1991 der Start in die Selbstständigkeit mit der ersten eigenen Filiale in der Altstadt von Osnabrück. Der entscheidende Schritt zum Erfolg war dann 1996 die Eröffnung der ersten Filiale in OWL, direkt am Niederwall/Ecke Jahnplatz. Diese Filiale entwickelte sich zum Ausgangspunkt vieler weiterer Gerland-Filialen. Oft waren es Kunden, die entscheidende Tipps für weitere Neugründungen lieferten, so dass Susanne Gerland-Stahn und Thorsten Gerland in der Folgezeit gemeinsam weitere Filialen im Stadtgebiet von Bielefeld eröffneten.

So wurden die Geschäfte in Bielefeld-Schildesche und Bielefeld-Sennestadt in den folgenden Jahren gegründet, mehrfach modernisiert und immer der Kundennachfrage angepasst.

Die Expansion führte über Bad Iburg, Bad Oeynhaus, Ennigerloh, Georgsmarienhütte, Gütersloh, Löhne, Oerlinghausen, Osnabrück, Steinhagen, Verl, Vlotho, Warendorf und Werther zu einem kompletten Filialnetzwerk im Städtedreieck Bielefeld, Münster, Osnabrück und nun auch in Belm in der Lindenstraße 51.

Und was ist das Geheimnis des Erfolgs? „Ganz einfach“, sagt Thorsten Gerland. „Alle Kollegen geben jeden Tag ihr Bestes, um unserem Kunden zum bestmöglichen Hörerfolg zu verhelfen.“

Durch unsere Struktur können Sie als Kunden sicher sein, dass Sie nicht in einer Kette, sondern in einem inhabergeführten Fachgeschäft beraten werden, in dem Ihr Meister vor Ort die volle Kompetenz besitzt.“

Filiale in Belm



50 JAHRE



Spiel- u. Sport-1920 e.V. - Vehrte

SuS Vehrte - Tennis Aktuell

Die Tennis Sommersaison 2016 geht dem Ende entgegen. Für uns war es eine gute Saison, sowohl vom Wetter als auch vom Spielbetrieb her, lediglich die Beteiligung an den Trainingstagen hätte besser sein können. Zwei Höhepunkte der Saison waren am 20. August unser Sommerfest mit den Alte Herren Fußballer des SuS, wir haben darüber berichtet. Sowie am Freitag, den 2. September die Abschlußfeier der Sommerrunde Herren 60+.

Zu dieser Abschlußfeier waren 39 Teilnehmer aus 6 Vereinen (der TC Wehrendorf und der VFL Lintorf waren nicht erschienen) in das Clubhaus des SuS Vehrte gekommen um in gemütlicher Runde nochmal die Saison Revue passieren zu lassen und ihren Sieger zu küren. Alle die nicht dabei waren haben sicherlich etwas verpasst. Bei sehr gutem Essen und kühlen Getränken wurden bis Mitternacht viele intensive Gespräche geführt und Anekdoten erzählt. Einen Sieger gab es in 2016 auch, von den 8 teilnehmenden Mannschaften war der TC Bad Essen am Ende knapp vorne, Zweiter wurden punktgleich der TC Belm und die Tennisabteilung des SuS Vehrte. Für den Sieger nahm der Mannschaftsführer Walter Greve den von der Fahrschule Ticker gestifteten Wanderpokal entgegen. Danke an alle die zum Gelingen dieser Feier beigetragen haben.

Zum Abschluß noch zwei Termine. Am Freitag, den 14. ab 15:00 Uhr u. Samstag, den 15. Oktober ab 9:00 Uhr wird abgenetzt und die Tennisanlage winterfest gemacht. Für Mitglieder die noch Arbeitsstunden zu leisten haben ist dies die letzte Chance ihr Stunden einzubringen. Am Samstag, den 26. November 2016 treffen wir uns zum alljährlichen Adventsessen. Nähere Informationen im Internet unter tennis-vehrte.de

Wir sehen uns wieder wenn es in die Vorbereitung der Sommersaison 2017 geht. Bis dahin wünschen wir allen eine gute Zeit.

Für die Tennisabteilung
Werner Dettmer



Termine Oktober / November

14.10.2016 19.00 Uhr

"Joachim Ringelnatz" bei Bikult - Ludger Hellermann rezitiert.
Anmeldungen unter Tel. 05406 / 8179594 oder auf der Webseite von BiKult unter www.biKult.de.

Ort: Pausenhalle Johannes-Vincke-Schule, Heideweg 24, Belm

20.10.2016 19.00 Uhr

Der 1. BiKult-Spiele Abend - die Kultur der Brett- und Gesellschaftsspiele

Der kleine **"Wettkampf"** mit den tollen Preisen.

Anmeldungen unter Telefon: 05406-8179594 oder auf der Webseite von BiKult unter: www.biKult.de.

Ort: Heideweg 26, 49191 Belm

08.11.2016 13.00 Uhr

Wo Genuss zum Erlebnis wird: Besichtigung der Lebkuchenfabrik Schulze in Borgholzhausen.

Anmeldungen unter Telefon: 05406/8179594 oder auf der Webseite von BiKult unter www.biKult.de.

Treff: Parkplatz Schulzentrum, Heideweg 26, 49191 Belm.



*Einfahrten,
Terrassen, Wege,
Bepflanzungen...*

*...planen und
ausführen!*



DIE GARTEN-GESTALTER

Osnabrück · 0541 / 3 73 89
www.stockreiter-galabau.de

Pflaster- & Naturstein

Wasser & Teich

Holz

Licht

Pflanzen & mehr...

**Sonntag, 30. Oktober 2016
10:30 bis 18 Uhr**



Herbstgefühle in der Mühle
Kunsthandwerk
in der Belmer Mühle, Lindenstraße 68



DER ROHBAU IST FERTIG.

**barrierefreie Neubau-
Eigentumswohnungen
mit Aufzug mitten in
Belm**

So eine zentrale Lage ist für barrierefreie Wohnungen schon einmalig. Direkt neben dem Rathaus in Belm, errichten wir am Marktring 11, ein modernes Haus mit Tiefgarage. Es stehen noch 3 Zimmerwohnungen im Erdgeschoss und Dachgeschoss zur Eigenutzung oder Kapitalanlage zum Verkauf. Jede Wohnung hat eine große bodengleiche Dusche, Fußbodenheizung, kontrollierte Wohnraumlüftung und eine große Terrasse/Dachterasse. Der Verkauf erfolgt provisionsfrei direkt vom Verkäufer.

BAUBEGINN IN KÜRZE.

**9 moderne Neubau-
Reihenhäuser als
KfW-Effizienzhäuser 55**



In kurzer Entfernung zu Osnabrück ist ein nettes kinderfreundliches Wohngebiet entstanden. In dem Neubaugebiet, Up de Heede in Belm, planen wir 9 moderne Neubau-Reihenhäuser als KfW-Effizienzhäuser 55 mit Wohnflächen von 128-135 qm, ausbaufähigen Spitzböden, Südgärten, Sole-Wasser-Wärmepumpenheizung und kontrollierter Wohnraumlüftung. KP schlüsselfertig ab 239.250,- €. **Der Verkauf erfolgt provisionsfrei direkt vom Verkäufer.**

PS | Planung und
Schlüsselfertigbau GmbH

Tel. 05471-9595-13
info@ps-bauen.de

Bremer Straße 24
49163 Bohmte

X-IMAGE WERBEAGENTUR • X-PRINT DRUCKEREI

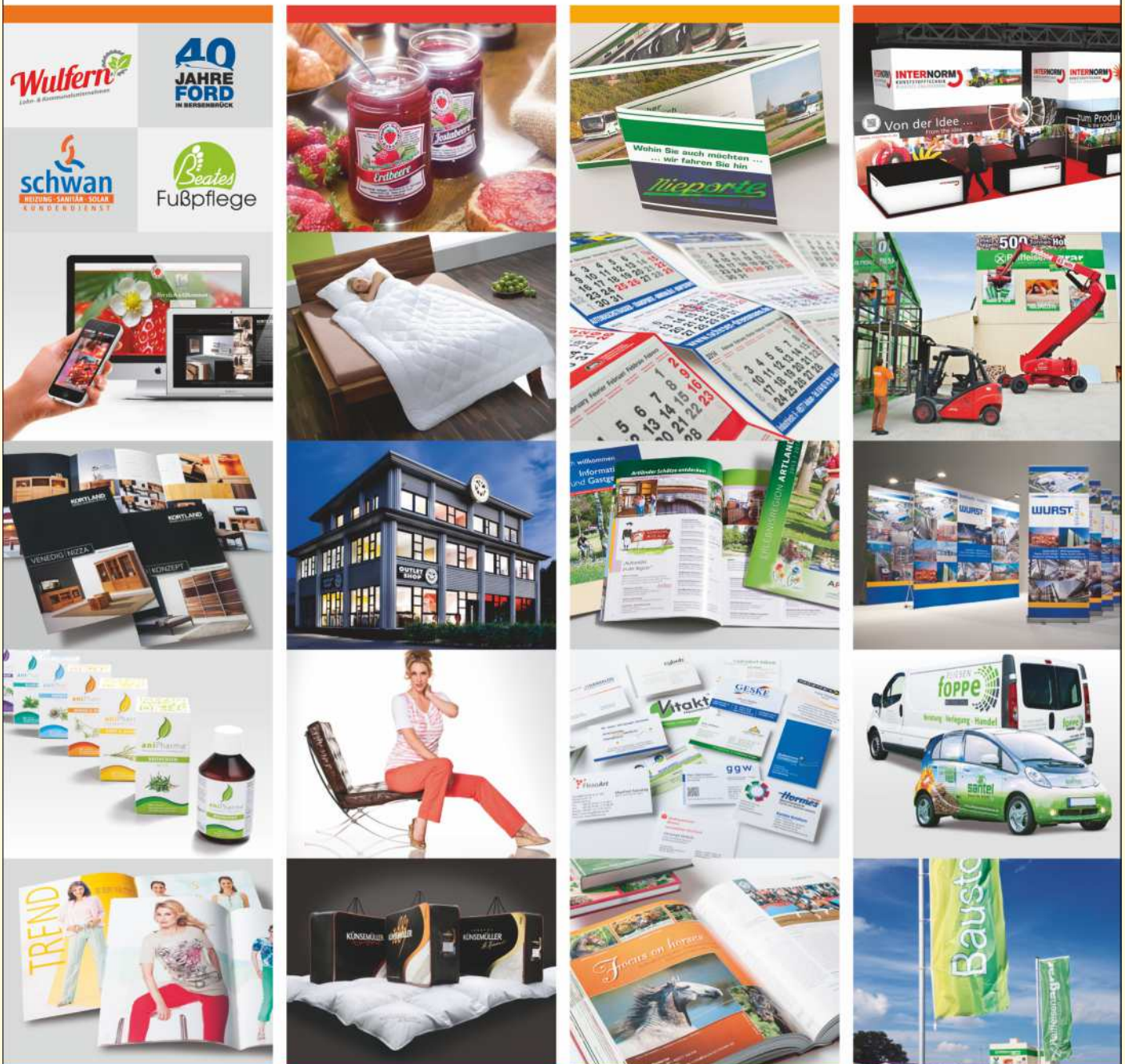
**WERBEAGENTUR**

- Grafikdesign
- Webentwicklung
- Marketingkonzept
- Werbetext

**FOTOSTUDIO**

- Werbefotografie
- Studio & On Location
- Produkt, Mode, People
- Architektur, Industrie...

**DRUCKEREI**

- Digital- & Offsetdruck
- Bücher, Broschüren
- Plakate, Flyer, Kalender
- Geschäftsdrucksachen...

**WERBETECHNIK**

- Fahrzeugbeschriftung
- Schilder, Banner
- Schaufensterbeschriftung
- Messe- & Displaysysteme

45-mal „Farbe und Eigensinn“ auf den Rathausfluren Ausstellung der BiKult-Montagsmaler in der Belmer Rathausgalerie

Am 25.09. eröffnete die stellvertretende Bürgermeisterin Doris Fritz die neue Kunstaussstellung in der Belmer Rathausgalerie. „Farbe und Eigensinn“ haben die sieben Künstlerinnen der „Montagsmaler“ mit ihrer Leiterin Ute Kaul ihre Ausstellung betitelt. Die „Montagsmaler“ sind eine Kreativgruppe des Vereins für Bildung und Kultur in Belm, kurz BiKult.



„Sommertag“ heißt das in Acryl gemalte Bild der BiKult-Montagsmalerin Gertrud Orzessek. Das Bild ist eines von 45 Werken, die die Kreativgruppe des Vereins für Bildung und Kultur in Belm noch bis Januar 2017 in der Belmer Rathausgalerie im Rathaus am Marktring präsentieren. Foto: Gemeinde Belm/Meyer

Das `Atelier` in der Alten Schule ist Farbenküche, Abenteuer-spielplatz oder Freiraum. Bei der Arbeit werden Farbenlehre, Techniken der Acrylmalerei, Mischtechniken oder Collagen besprochen. Mit der Farbe fließen dann die Gedanken auf die Fläche, Schicht um Schicht, übermalt und wieder hervorgeholt, eingeritzt, abgeschabt, aufgesetzt. Es steckt immer etwas dahinter. Es kann immer etwas darüber liegen – Malen heißt leben – erleben, auf Entdeckungsreise gehen“, beschreiben die Montagsmaler ihr Hobby auf der BiKult-Webseite.

In der Belmer Rathausgalerie präsentieren die Montagsmalerinnen Gisela Hugenberg, Gertrud Orzessek, Edelgard Puls, Iris Roemert, Meike Schröder, Kerstin Sindermann, Barbara Weber und Gruppenleiterin Ute Kaul insgesamt 45 ihrer Werke. Die Ausstellung im Verwaltungsgebäude am Marktring kann noch bis Ende Januar 2017 immer montags bis freitags von 8:30 bis 12 Uhr, mittwochs zusätzlich von 15:30 bis 18 Uhr, besichtigt werden. Die meisten Bilder können käuflich erworben werden. Informationen zur Ausstellung und zur Kreativgruppe gibt es auf www.belm.de/rathausgalerie und www.bikult.de.



Fa. A. Prinz
Inh. Uhrmachermeister H.-J. Kneiphof, Tel. 0541/73731
Schützenstr. 76
Uhren - Schmuck - Service

Trauringe 

Öffnungszeiten:
Montag - Freitag
10.00 - 13.00 & 15.00 - 18.00 Uhr www.uhren-os.de

Redaktionschluss Termine und Mitteilungen
für die November-Ausgabe: werden kostenlos
Montag, 31.10.2016 veröffentlicht!
Mail an: oslive@t-online.de

Reinhard Neumann
Dachdeckermeister
GmbH & Co. KG

Alle Dacharbeiten
Dachrinnen
Schornstein / -sanierung
Balkon / -sanierung
Velux-Wohndachfenster
Fassaden- u. Giebelverkleidung

Pommersche Str. 26
49088 Osnabrück

Tel. 05 41 / 18 82 26 • Fax 05 41 / 9 11 70 08

WIGOS- Unternehmenssprechtage auch für Belmer Unternehmen

Die Wirtschaftsförderung des Landkreises Osnabrück WIGOS bietet auch für Belmer Unternehmen wieder Sprechtag im Kreishaus zu unterschiedlichen unternehmerischen Themen: Rund um das Thema Innovation dreht sich der „Sprechtage Innovation“ am 17.10.2016. Dabei wird u.a. erläutert, welche Unterstützungsmöglichkeiten es bei der Entwicklung eines neuen Produkts oder einer Dienstleistung gibt. Welche Finanzierungsmöglichkeiten und Fördermittel gibt es für Investitionen im Unternehmen? Einen ersten Überblick über die Möglichkeiten jenseits des klassischen Bankkredites gibt der WIGOS-Sprechtage „Finanzierung & Fördermittel“ am 19.10.2016. Am 20.10.2016 informiert die WIGOS rund um das Thema Unternehmensnachfolge. Wie geht man die Übergabe eines Unternehmens richtig an und welche Möglichkeiten gibt es, einen Käufer zu finden. Diese und weitere Fragen werden im Rahmen des Sprechtags beleuchtet. Passendes Personal finden und im Unternehmen halten, dieses Thema gewinnt vor dem Hintergrund des verstärkten Fachkräftemangels zunehmend an Bedeutung. Bei dem WIGOS-Sprechtage „Personal finden und binden“ am 21.10.2016 können sich Unternehmen zu den Möglichkeiten informieren. Termine für die kostenlosen Sprechtag können vereinbart werden unter der Telefonnummer 0541/501-24 68. Nähere Infos unter www.wigos.de.



Garten- und Landschaftsbau
Tino Böhm

Heidedamm 47
49565 Engter / Schleptrup
Tel.: 0 54 68 / 93 96 905
Mobil: 0 15 20 / 20 81 099
www.garten-boehm.de

- Gartengestaltung
- Pflasterarbeiten
- Baumfällungen
- Wurzelfräsen
- Gehölzschnitt
- Baggerarbeiten
- Zaunbau
- Pflegearbeiten
- Koi- und schwimmteichbau und Pflege

„Kurzmalwandern“ in der VarusRegion

Neuer Flyer stellt 12 Wanderrouten von 3 bis 10 Kilometer vor



Runter vom Sofa, rein in den Wald. Wer etwa am Sonntagnachmittag spontan „mal eben“ mit der Familie in die Natur gehen möchte, findet im neuen Flyer „Kurzmalwandern“ zwölf tolle Tipps für kurze Wanderungen zwischen drei und zehn Kilometern Länge. Foto: VarusRegion/Meyer



Emmaus Kapelle Icker

Kath. Kirchengemeinde Icker · Icker Kirchweg 1 · 49191 Belm-Icker

„Wenn du an mich denkst,
erinnere dich an die Stunde,
in der du mich
am liebsten hattest.“
(Rainer Maria Rilke)

Ein Jahr danach oder zwei/drei/vier...
Morgengebet, Frühstück und Gesprächsimpulse
mit den trauernden Angehörigen der letzten Jahre.

Verantwortlich: Emmaus-Arbeitskreis (Bitte anmelden)

Samstag, 05.11.2016
9.00 Uhr



... sie sprachen miteinander,
über all das, was sich ereignet hatte ...
Lukasevangelium 24, 13-15

Geschichtsträchtig und ursprünglich, spannend und beruhigend, bergig und eben, aktiv und entspannend, mitten im Natur- und UNESCO Global Geopark TERRA.vita – das ist die VarusRegion im Osnabrücker Land, zu der sich die sechs Städte und Gemeinden Bad Essen, Belm, Bohmte, Bramsche, Ostercappeln und Wallenhorst zusammengetan haben. Am besten erleben lässt sich die VarusRegion zu Fuß, ganz ursprünglich beim Wandern. Mit dem DiVa-Walk-Wanderweg, dem Mühlenweg hat die VarusRegion bereits zwei attraktive, jeweils rund 100 Kilometer lange Rundwanderwege im Angebot. Für alle, die aber nur „Kurz mal wandern“ wollen, hat die VarusRegion jetzt mit einem Flyer ein neues Paket geschnürt und mit „Kurzmalwandern“ zwölf attraktive Angebote zwischen drei und rund zehn Kilometern Länge zusammengestellt. „Genau das richtige, um sich am Sonntag zwischen Mittagmenü und Kaffeekränzchen die Beine zu vertreten oder an einem lauen Herbstabend noch mal eben vor die Tür zu gehen“, empfehlen die Tourismusexperten der VarusRegion.



Der neue Flyer „Kurzmalwandern“ gibt zwölf tolle Tipps für kurze Wanderungen in der VarusRegion - zum Beispiel auf dem 3,5 Kilometer kurzen Erlebnispfad rund um die Schwarzkreidegrube in Belm-Vehrte mit anschließendem Picknick. Foto: VarusRegion/Meyer VarusRegion im Osnabrücker Land Pressemitteilung „Kurzmalwandern“. Foto: VarusRegion/Meyer

Eine kleine Pause vom Alltag kann man zum Beispiel auf der etwa 3,8 Kilometer kurzen Wald-Tour durch das malerische Wiehengebirge in Ostercappeln machen und rundum gute Aussichten auf Mittellandkanal und die umliegende Landschaft genießen. Beim „Weg der Schwarzen Kreide“ in Belm-Vehrte (3,5 km) erleben die Wanderer ein Stück regionaler Bergbaugeschichte und erfahren, wo und wie zur Wendezeit vom 19. ins 20. Jahrhundert „Schwarzkreide“ abgebaut wurde. Entlang des Stichkanals in Wallenhorst verläuft der 10 Kilometer lange Rundweg durch die romantische Barlage und dem Wald Königstannen Richtung Schwarzer See. Kultur, Natur und Aussichten am Stadtrand gibt es in Bramsche ausgehend am Tuchmacher Museum auf dem ebenfalls etwa 10 Kilometer langem Rundweg durch die Hasseauen zum Aussichtspunkt „Burggartenweg“.

Wildstein und erfrischendes Wasser gibt es auf den 4,5 Kilometern des Gesundheitspfades „Lila“ in Bad Essen zu erleben. Bei den Sinnesstationen kann man kurz verschnaufen, Kräuter schnuppern oder tastend Sinneseindrücke erleben.

Von der Freizeitwiese Hunteburg geht es über die Römerbrücke und den wunderschönen Huntewanderweg bis zur Elzebrücke. Durch den Park des ehemaligen Schlosses Streithorst führt der 3,8 Kilometer lange Rundweg in Bohmte zurück zum Ausgangspunkt.

Zu bekommen ist der Flyer „Kurzmalwandern“ in allen Rathäusern und Tourist-Informationen in den Städten und Gemeinden der VarusRegion sowie zum Download unter www.varusregion.de und den Webseiten der sechs Kommunen.

ERICH KÜHL

GmbH
Brennstoffhandel

Schwefelarmes
Heizöl

Diesel
Kohlen



Bürener Str. 16 · 49090 Osnabrück
Tel. (05 41) 12 61 62 / 12 45 13
Fax (05 41) 12 03 35

ACHTUNG! JETZT 10% MESSERABATT SICHERN*!

Preisgünstige Terrassendächer und Beschattungsanlagen

Aluminiumkonstruktion, pulverbeschichtet, mit integriertem Abflusssystem, 6-fach-Stegplatten oder VS-Glas, inkl. Montage

ab **1.990** €

Noch Fragen? Rufen Sie an!

Pro Immo GmbH - G. Seign

Bissendorf · Tel. 0 54 02/44 82 · www.terrassendach-os.de





3. OSNA-Vital® am 23. Oktober Fitness, Gesundheit und Lebenskunst - Messe ist etabliert

Am Sonntag, den 23. Oktober 2016, findet die dritte OSNA-Vital® statt. Ort der Messe ist wie in den vergangenen Jahren der Autopark Nahne, Iburger Straße 226, Osnabrück. Die mittlerweile etablierte Veranstaltung bietet mit voraussichtlich 40 Ausstellern in diesem Jahr wieder ein breites Programm rund um die Themen Fitness, Gesundheit, Freizeit und Leben.

Bei kostenlosem Eintritt können sich die Besucher über viele Gebiete, die ihr Leben verbessern und erleichtern, informieren. Entweder an den Ständen der Fachaussteller oder aber bei einem der ebenfalls kostenlos angebotenen und interessanten Vorträge. Aber auch Ausprobieren und Mitmachen ist angesagt, z.B. Entspannen bei einer Massage, Probieren von Getränken oder Probe fahren eines Elektromobils ...

Merken Sie sich schon einmal den für Sie passenden Vortrag vor. Hier ist das Programm, welches im Vortragsraum neben der Cafeteria stattfindet:

11.00 Uhr: Unterstützung im Blutzuckermanagement durch einen Assistenzhund – Möglichkeiten und Grenzen. Referentin: Carina Stanek (Humani Hundeschule)

11.45 Uhr: Gesunde Gefäße für einen funktionierenden Organismus! Referentin: Dr. Astrid Schöning

12.30 Uhr: Fire inside statt Burnout - Heilung und Vorbeugung von Burnout und anderen Krisen durch Pferde. Doris Franke, Institut für Resilienzförderung

13.45 Uhr: Dunkelfeld-Vitalblutanalyse - Was Ihnen ein Tropfen Blut sagen kann. Referent: Herr G. Singh

14.30 Uhr: Zahnpflege mit Ultraschall. Referentin: Claudia Sölter

15.15 Uhr: Heil- und Energiearbeit - Die Brücke zwischen Schulmedizin und Naturheilverfahren. Referentin: Elke Lück

16.00 Uhr: Lavylites – Sprays und ihre Wirkung. Referentin: Marina Kassens

(alle Angaben Stand: 05.08.2016, kurzfristige Änderungen sind möglich, aber nicht geplant)

Die OSNA-Vital® 2016 öffnet ihre Pforten ganztägig am Sonntag, den 23. Oktober, ab 9.00 Uhr im Autopark Nahne (Iburger Straße 226, Osnabrück - direkt an der Autobahn, Auf-/Abfahrt A 30, Osnabrück Nahne / Bushaltestelle der Linie 62, „Paradiesweg“). Der Besuch der Messe sowie aller Vorträge ist kostenlos. Vor dem Haus und in unmittelbarer Nähe stehen ausreichend kostenlose Parkplätze zur Verfügung.

Weitere Informationen und alle Partner rund um die OSNA-Vital® 2016 finden Sie auch auf der Webseite <http://www.osnavital.de>. Der Veranstalter, Christian Werner-Consulting, sowie alle Aussteller freuen sich auf Ihren Besuch. Für Fragen stehen wir gerne zur Verfügung.

Text und Fotos:
Christian Werner



Bund fördert schnelles Internet im Landkreis Osnabrück mit 15 Millionen Euro - Förderbescheid in Berlin überreicht



Breit aufgestellt für mehr Breitband: Die Bürgermeister aller Kommunen im Landkreis Osnabrück freuen sich über die millionenschwere Förderung aus Berlin.

Geldsegen für schnelles Internet im Landkreis Osnabrück: Alexander Dobrindt, Bundesminister für Verkehr und digitale Infrastruktur, hat gemeinsam mit dem Bundestagsabgeordneten André Berghegger aus Melle jetzt einen Förderbescheid über die Summe von 15 Millionen Euro an Landrat Michael Lübbersmann überreicht. Der Landkreis Osnabrück und die kreisangehörigen Städte und Gemeinden wollen gemeinsam mittelfristig dafür sorgen, dass auch dort schnelles Internet vorhanden ist, wo die Telekommunikationsunternehmen aus wirtschaftlichen Gründen nicht aktiv werden. „Gemeinsam mit den Städten und Gemeinden haben wir ein Grundpaket mit einem Investitionsvolumen von rund 15 Millionen Euro geschnürt, das wir unabhängig von der Förderung des Bundes umgesetzt hätten“, so Lübbersmann: „Mit dieser Förderung des Bundes und einer weiteren Förderung, die das Land in Aussicht gestellt hat, können wir das Investitionspaket jetzt auf rund 39 Millionen Euro ausweiten.“ Der Breitbandausbau soll, wie vom Bund gefordert, bis Ende 2018 umgesetzt werden. Bei einem Treffen der Bürgermeisterinnen und Bürgermeister im Kreishaus unterstrich deren Sprecher, der Meller Bürgermeister Reinhard Scholz, noch einmal die Bedeutung des Breitbandausbaus: „Breitband ist ein wichtiger Standortfaktor für Gewerbebetriebe wie auch für die Privathaushalte.

Wir müssen dafür sorgen, dass der ländliche Raum bei der Breitbandversorgung nicht abgehängt wird. Die Förderung des Bundes ermöglicht es uns jetzt, gemeinsam mit dem Landkreis ein starkes Signal an unsere Bürgerinnen und Bürger und die Betriebe zu senden.“

Der Erste Kreisrat Stefan Muhle stellte die gute Zusammenarbeit des Landkreises mit den Städten und Gemeinden beim Thema Breitband heraus: „In kurzer Zeit ist es gelungen, öffentlich-rechtliche Vereinbarungen mit allen 34 Städten und Gemeinden zu schließen.“ Muhle kündigt weiter an, dass der Landkreis Osnabrück im Herbst vor Ort in den Kommunen umfassend über die konkreten Ausbaupläne informieren werde.

Text: **Pressestelle Landkreis Osnabrück**

Foto: **Uwe Lewandowski**



Flohmarkt

**Zu Gunsten
Caravana Medica
in Lima / Peru
und
CVJM Osnabrück e. V.**

**Samstag
29. Okt. 2016
9.00-16.00 Uhr**

mit Cafeteria

**Bücher- und
Briefmarken-
flohmarkt**

**im
CVJM Osnabrück
Rolandstraße 9
49078 Osnabrück
Telefon: 47917**

Belmer Familienchronik

Geburten

30.08.2016 Valentin Johannes Drehlmann, männlich, Eltern: Sonja Drehlmann geb. Hoff und Heinrich Drehlmann, Lechtinger Straße 63, 49191 Belm.

Eheschließung

02.09.2016 Dörte Kleine geb. Werner und Torsten Sträter, Farnbrink 6, 49191 Belm.

16.09.2016 Karina Lammert, Baarwinkel 78, 33775 Versmold und Andre Peters, Leconskamp 23, 49191 Belm.



Jugendtreff Vehrte
Wittekindsweg 15
49191 Belm/Vehrte
Tel. 05406/881947

Oktober 2016

Wann: 28.10.2016
Alter: alle
Zeit: 16:00 Uhr
Kosten: keine

Fr.

Jugendtreff neu gestalten

Wir möchten unserem Jugendtreff einen neuen Look verpassen und etwas umgestalten und verändern. Ihr seid alle willkommen mit Ideen und Tatkraft mitzumachen.

Wann: 18.10.2016
Alter: ab 10 J.
Zeit: 17:00 Uhr
Kosten: 0,50

Di.

Selbstgemachte Lasagne

Wer liebt nicht selbstgemachte Lasagne? Man kann die Lasagne lecker belegen, ab in den Ofen und kurze Zeit später einfach nur noch genießen. Schaut vorbei und lasst es Euch schmecken!
Anmeldung bis 17. Oktober.

Wann: 25.10.2016
Alter: ab 10 J.
Zeit: 17:00 Uhr
Kosten: keine

Di.

Tischtennisturnier

Heute möchten wir mit Euch ein Tischtennisturnier veranstalten. Gespielt wird 2 gegen 2. Seid dabei, wir freuen uns auf Euch!
Anmeldung bis 24. Oktober.

Tägliche Angebote:

Unterstützung bei schulischen, beruflichen oder persönlichen Problemen.

Unterstützung bei Bewerbungen am PC.

Hilfe rund um die Schule.

Regelmäßige Angebote:

Montag: 17:00 19:00 Uhr — Kochkurs
Dienstag: 14:00 15:00 Uhr — Keyboardkurs
Freitag: 14:00 15:00 Uhr — Gitarrenkurs

Öffnungszeiten:

Montag: 15:00 20:00 Uhr
Dienstag: 15:00 20:00 Uhr
Mittwoch: geschlossen
Donnerstag: 15:00 20:00 Uhr
Freitag: 15:00 20:00 Uhr

"Durch die Wirren des Krieges",



Foto: Privat Monika Fisse

so heißt das Buch, welches Monika Fisse, wohnhaft in Osnabrück/Gretesch, geschrieben hat. Sie erzählt aus Tagebuchaufzeichnungen ihres Vaters, der Erlebnisse persönlich und zeitnah notierte. Das Thema ist der Nationalsozialismus, die Kriegs- und Nachkriegszeit. Um die Not und Verzweiflung, die in dieser Zeit herrschte.

Sie schrieb dieses Buch mit dem Gedanken an ihre Enkelkinder, die erfahren sollten, was sich damals in der schrecklichen Zeit abspielte. Gleichzeitig war aber auch der Gedanke, dass die heutige Jugend nicht nachvollziehen kann, was damals für eine furchtbare Zeit herrschte.

Am Donnerstag, den 13. Oktober 2016 wird Monika Fisse bei OS Radio über dieses Buch sprechen (18.00 Uhr).



Flaschenträger, verchromt, für 6 Flaschen, für 5,- € zu verkaufen. Tel. 0 54 06 / 30 90

Speisen-Wärmer, Stövchen, mit rechteckiger Jenaer Glasschale sowie 2 quadratischen Glasschalen, neuwertig, je 10,- €. Tel. 0 54 06 / 30 90

Sammler sucht

Sammler sucht alles von der **OAB = Osnabrücker Aktien Brauerei** von Gründung bis 1960.
Tel. 01 75 / 29 59 797

Suche alte u. auch defekte Landmaschinen für Schlepper bis 60 PS, z. B. Pflug, Egge, Kipper, Miststreuer, Ladewagen usw., auch Hofauflösungen.
Tel. 01 73 / 2 88 32 65

Achtung! Kaufe Münzen + Medaillen zum fairen Preis.
Tel. 0 54 02 / 64 37 60

Orden, Abzeichen, Bücher und anderes bis 1945 gesucht.
Tel. 0 54 06 / 88 04 23

Suche aus Haushaltsauflösungen Militaria vor 1945, alles anbieten.
Tel. 0 54 06 / 88 04 23

Günstig: Ca. 50 Riemchen, braun, neu, div. Marmorplatten rot und weiß, verschiedene Größen, ca. 100 Jahre alt, zu verkaufen.
Tel. 05 41 / 12 04 81

Redaktionsschluss

für die nächste Ausgabe des



ist der **31.10.2016**

Komfortables Schlafsofa mit 2 großen Rückenkissen, Arm-Lehnkissen, Bettkasten und Chromfüßen, nach vorn aufzuklappen, Liegefläche: 145 / 200 cm, Farbe: Lila, in sehr gepflegtem Zustand wegen Umzug für 50,- € zu verkaufen.
Tel. 01 73 / 6 86 41 06

Der kurze Weg zu Ihrer Kleinanzeige

oslive@t-online.de

Vogelkäfig, 10,- € und Nagarium für kleine Mäuse, Hamster u. ä. für 15,- € zu verkaufen.
Tel. 01 73 / 6 86 41 06

Emmaus Kapelle Icker

Kath. Kirchengemeinde Icker - Icker Kirchweg 1-49191 Belm-Icker



Was kommt nach dem Tod?

Christliche Vorstellung vom Leben nach dem Tod

Referent: Pater Franz Richardt, Leiter von Haus Ohrbeck

Nach dem Vortrag bietet das Büchereiteam im Pfarrheim eine große Auswahl entsprechender Bücher zu dem Thema: Abschied, Tod, Trauer und neues Leben an.

Sonntag, 23.10.2016
17.00 Uhr



... sie sprachen miteinander, über all das, was sich ereignet hatte ...
Lukasevangelium 24, 13-15

Familie (handwerklich geschickt) mit 7 Kindern **sucht Haus/Wohnung in Belm** zu mieten, Mietzahlung gesichert.
Tel. 01 57 / 50 13 75 29

Suche Haushaltshilfe, 1 x die Woche für 2 - 3 Stunden oder Bügelhilfe für Hosen, Hemden und T-Shirts.
Tel. 0 54 02 / 6 44 67 09

 **HEDDERGOTT**
KFZ-MEISTERBETRIEB GmbH
Auto zu vermieten: T 5 (9 Sitzer), 1 Tag 69,- €, Wochenende 174,- €, Wo. 450,- €.
☎ 054 02 / 69 11 11

Staubsaugerbeutel für ältere Modelle. Bitte unter Angabe des Fabrikats und Typen-Nr. erfragen.
Tel. 05 41 / 12 55 13

Schnäppchen-Verkauf aus früherer Sanitär-Selbstständigkeit, z.B. Elektro Warmwassergeräte, 5 Liter, für Küche und Bad, Stiebel, AEG, Vailant, Preis VHS.
Tel. 05 41 / 12 55 13

Zu verschenken: an Bastler, mehrere Elektrokabel mit Netzstecker.
Tel. 0 54 06 / 30 90

Herrentrekkingrad „Pegasus Piazza“, 28 Zoll, 7-Gang-Nabenschaltung, Shimano, Farbe Schwarz - grau, Top Zustand, für 130,- € zu verkaufen.
Tel. 0 54 02 / 6 40 83

Impressum:
Kostenlose Zustellung an Haushaltungen in
Belm, Powe, Vehrte, Icker, Haltern
Druckauflage: 6.000 Exemplare
Herausgeber:
OSNABRÜCK LIVE
Werbeagentur & Verlag
GmbH & Co. KG
Grenzweg 24 a · 49504 Lotte
Tel. (0541) 91 09 63 0
e-mail: oslive@t-online.de
Druckausführung:
X-PRINT Druckerei GmbH
Im Walsumer Esch 2-6 - 49577 Anklam
Tel. 0 54 62 / 74 01 - 0
Verantwortlich für den Inhalt der redaktionellen Texte sind die jeweiligen Vereine, Gruppen, Firmen oder Verfasser.
Von uns gestaltete Anzeigen dürfen nur mit schriftlicher Genehmigung des Verlages übernommen werden.

Kaffee-, Teeservice für 6 Personen, uni blau, für 20,- € zu verkaufen.
Tel. 0 54 06 / 30 90

2 Clubessel, Neubezug (Velours-Gobelin) + Neupolsterung, 120,- €, 25 div. Biergläser, 15,- €, 18 div. Weingläser
1. Wahl - Orig. Verp., 20,- €, dekorative Bodenvase, 60 cm, 40,- €, 1 elektr. Samovar, 25,- €. Tel. 0 54 02 / 85 88

 **Garten & Landschaftspflege,**
Objektbetreuung,
Unterhaltseinigung,
Gehwegreinigung & Winterdienst. Fordern Sie ein unverbindliches Angebot an!
www.dienstleistungenpohl.de
Tel. 05406/816162

Runder Intarsientisch, Ø 100 cm, H 75 cm, für 80,- € zu verkaufen.
Tel. 05 41 / 3 76 88

Günstig: Buch Thüringen ein Reiseführer zu verkaufen.
Tel. 05 41 / 12 04 81

Philips 107S7141, 41 cm (16 Zoll), 5:4, GRT Röhrenmonitor zu verkaufen, Preis 500,- €. Tel. 05 41 / 1 81 46 33

 **Fachwerkstatt für Restaurierungen**
Bissendorf - Osnabrücker Str. 33
Tel. 05402/4189 Internet: www.arts.de
FARK
Tischlermeister - Restauratoren
Mo. - Fr. 8 - 18 Uhr, Sa. 10 - 13 Uhr

50 Palisaden aus Rundholz, 5 cm im Durchmesser, 50 cm lang, braun, gebraucht, für 1,- € pro Stück abzugeben.
Tel. 05 41 / 12 25 54

Kaminholz, ca. 33 cm, Buche, SRM 65,- €, zu verkaufen.
Tel. 01 76 / 21 44 02 28

 **Bestattungsinstitut**
FARK
Bissendorf - Osnabrücker Str. 33
Tel. 05402/4189 Internet: www.arts.de

Biete 24-Stunden Betreuung, Haushaltspflege für Senioren bei ihnen zu Hause durch polnische Fachkräfte.
Tel. 0 54 06 / 89 90 24

Babyschale Römer, Babysafe, hellgrau / anthrazit, unfallfrei, neuwertig, Preis VHS, AB rufe zurück.
Tel. 05 41 / 57 33 52

 **Haushaltsauflösungen & Entrümpelungen,**
schnell, seriös, und sauber, zu fairen Preisen!
www.dienstleistungenpohl.de
Tel. 0 54 06 / 81 61 62

Plaid (Decke), Wolle 130 x 180 cm, neu, originalverpackt, Neupreis 89,90 für 25,- € abzugeben.
Tel. 0 54 06 / 30 90

Wer verschenkt gebrauchte Spülmaschine und oder Gefrierschrank an Bedürftige, 6 Personen-Familie.
Tel. 01 76 / 41 72 69 13

Gartenbrunnen, runder Granitstein, inkl. Pumpe, Wasserfass mit Deckel und Granitsteinen zu verkaufen, 75,- € VHB.
Tel. 05 41 / 12 47 41

Omas Häkeldeckchen, Handarbeit, verschiedene Größen und Farben zu verkaufen.
Tel. 0 54 02 / 89 10

 **Antiquitäten - Antike Möbel**
Bissendorf - Osnabrücker Str. 33
Tel. 05402/4189 Internet: www.arts.de
FARK
Tischlermeister - Restauratoren
Mo. - Fr. 8 - 18 Uhr, Sa. 10 - 13 Uhr

Paidi Baby-Kinderzimmer zu verkaufen mit Kleiderschrank, Wickelkommode mit abnehmbaren Wickelaufsatz, Babybett umbaubar zu Kinderbett, Matratze, 70 x 140 cm, 400,- € VHB.
Tel. 0 54 02 / 60 79 269

Bar- / Thekenstühle, Buche-Ahorn, 4 Stück, Bruin Lok mit Licht und Musik, Klettwurfspiel Clown Baby Walz, Party Lite, Apothekergefäß, Lotusblume, Wandkerzenhalter zu verkaufen, Preise VHB
Tel. 01 60 / 6 76 99 60

Stellenangebot



Regionale Unternehmen suchen Fachkräfte!
Umschulungen ab 04.10.2016 - Einstieg bis zum 31.10.2016
Maschinen- und Anlagenführer/-in (IHK) - Lebensmitteltechnik
Aus- oder Hochbaufacharbeiter/in (HWK)
Förderung mit Bildungsgutschein möglich - wir beraten Sie
bfw - Unternehmen für Bildung.
Stüvenbreite 4 • 49084 Osnabrück
Tel. 0541 42750 • osnabrueck@bfw.de • www.bfw.de

Coupon zur Aufgabe einer kostenlosen privaten Klein-Anzeige.
Bitte deutlich ausfüllen, ausschneiden, auf eine Postkarte kleben oder im Briefumschlag an Ihr "Belmer Schaufenster", Grenzweg 24 A, 49504 Lotte-Büren schicken.

Text: _____

TELEFON: _____
Füllen Sie diesen Teil aus presserechtlichen Gründen vollständig aus (keine Angst, wird nicht mitgedruckt).
NAME: _____ ADRESSE: _____

Der Hof, der alles kann!



Anne und Anton

Auf unserem Meyerhof wirtschaften wir bereits **seit über 30 Jahren nach Bioland-Richtlinien**. In unserem Bio-Hofladen finden Sie (fast) alles, was das Herz begehrt – ganz besonders stolz sind wir auf die Produkte aus eigenem Anbau.

Jetzt im Herbst verkaufen wir leckere **Apfelsorten** direkt ab Hof. Probieren Sie gerne bei uns den Geheimrat Dr. Oldenburg, Gravensteiner, Ingrid Marie oder auch den Winterapfel Boskop. Die Vielfalt der Natur ist groß.

Aktuell bieten wir folgende **Kartoffelsorten** an: Talent, mehlig, Solara, vorwiegend festkochend und Allians und Belinda, festkochend. Kartoffeln bekommen Sie bei uns in 2,5 kg und 5 kg Tüten oder, ideal für die Einkellerung, in 12,5 kg Säcken.

Unsere 1.300 Hühner können all das tun, was zu einem glücklichen Hühnerleben gehört: Drinnen im Stall und draußen im Grünen ausgiebig scharren, picken und sandbaden, in Ruhe in einem Nest mit Dinkelspelzen ein Ei legen und nachts auf Sitzstangen aufbauen. Lassen Sie sich vom Geschmack überzeugen und suchen sich Ihre **Eier** bei uns im Laden gerne selber aus.

Probieren Sie auch unser **Getreide**. Sie haben die Wahl zwischen Dinkel, Weizen, Roggen, Nackthafer und Nacktgerste – regionaler geht es nicht. Neben unseren eigenen Produkten bieten wir Ihnen ein umfangreiches Produktsortiment inklusive kompetenter Beratung in unserem Hofladen mit Fachwerkcharme.

Überzeugen Sie sich selbst!



Der Meyerhof in Belm



Meyerhof GbR | Anne Meyer zu Belm-Schreiber & Anton Schreiber

Öffnungszeiten: Montag - Freitag 9:00 - 18:00 | Samstags: 9.00 - 13:00

Bioland Meyerhof Belm | Belmer Straße 11 | 49191 Belm

Telefon: (05406) 31 28 | Fax: (05406) 89 94 92

info@meyerhof-belm.de | www.meyerhof-belm.de

Das bietet Genuss aus dem Bio-Fachgeschäft:



Kontrolliert biologischer Anbau ohne Kunstdünger u. chemische Spritzmittel



Bio-Sortiment mit kompetenter Beratung



Artgerechte Tierhaltung und natürliche Futtermittel



Schonende, werterhaltende Verarbeitung ohne künstliche Zusatzstoffe und Aromen



Verbot gentechnisch veränderter Organismen

[ECHT BIO.]

www.echt-bio.de