



Belmer

Schaufenster

Es gibt immer etwas zu sehen.



Lienesch

Autohaus Lienesch GmbH & Co.KG

Osnabrücker Straße 5

49134 Wallenhorst

Telefon 0 54 07 / 15 21

www.autohaus-lienesch.de

„Sternstunden“

unsere Adventsausstellung

Neu! Dieses Jahr ... am Samstag*, den 12.11. und 19.11.2016 von 11 - 20 Uhr

Volles Programm ...

**11 - 20 Uhr: Stände voller kreativer
Handarbeit, Nordmann-
bratwurst (1,- €), Glühwein**

**13 - 17 Uhr: selbstgebackene Kuchen
und Kaffee**

17 - 20 Uhr: Stockbrotbacken für Kinder

*an den folgenden Sonntagen kein Verkauf von Dekoartikeln



**Ab dem 16.11.2016:
Weihnachtsbaumverkauf**
geputzt, kostenlos eingenetzt und angespitzt.



...weil Pflanzen Freude machen!

A: Schwerstraße 12 · 49084 Osnabrück
T: 05 41 / 58 90 01
E: info@pottblume.de
W: www.pottblume.de

Wir freuen uns auf Sie:

Montag bis Freitag	8.00 Uhr bis 18.30 Uhr
Samstag	8.00 Uhr bis 18.00 Uhr
Sonntag	10.00 Uhr bis 13.00 Uhr



Powe · Icker · Haltern · Vehrte

Trotz sorgfältiger Prüfung: Alle Angaben ohne Gewähr

Quelle: Veranstaltungsmeldungen von Vereinen und Institutionen

12.11.2016 09:00 Uhr
Herbstaktion "Rund um Kirchturm und Emmaus-Kapelle"
Veranstalter: Kath. Kirchengemeinde ICKER
Ort: Icker, Icker Kirchweg 1

(Bestellung von Kaffee und Kuchen etc.) ist eine Anmeldung bei Margret Fischer, Tel. 0541 / 97736777 erwünscht.

Veranstalter: Seniorenbeirat Belm

12.11.2016 14:00 Uhr
KAB for kids

Museumsbesuch
Veranstalter: KAB Belm
Treff: Pfarrheim Belm, Lindenstraße 67, Belm

16.11.2016 15:00 Uhr
Ökumenischer Seniorentreff in Vehrte

Veranstalter: Kath. Kirchengemeinde ICKER
Ort: Icker, Icker Kirchweg 1

13.11.2016 10:45 Uhr
Familiengottesdienst

Veranstalter: Kath. Kirchengemeinde Belm
Ort: Josefskirche, Am Kirchplatz 1, Belm

16.11.2016 19:30 Uhr
Abendlob, anschl. Generalversammlung der kfd

Veranstalter: kfd Icker
Ort: Icker, Icker Kirchweg 1

13.11.2016, 11:15 Uhr
Gedenkstunde zum Volkstrauertag

Veranstalter: Gemeinde Belm
Ort: Friedhofskapelle Vehrte, Vehrter Bergstraße

19.11.2016 16.00 Uhr
Krabbelgottesdienst

Veranstalter: Kath. Kirchengemeinde Belm
Ort: Josefskirche, Am Kirchplatz 1, Belm

13.11.2016 17:00 Uhr
Martinsfeier mit Umzug und Feuer

Veranstalter: Kath. Kirchengemeinde ICKER
Treff: Icker, Icker Kirchweg 1

20.11.2016 09:00 Uhr
KAB-Familienfrühstück, Familienfrühstück mit Bildungsveranstaltung

Veranstalter: KAB Belm
Ort: Pfarrheim Belm, Lindenstraße 67, Belm

16.11.2016 15 - 17 Uhr
Offener Seniorentreff

Zwecks besserer Organisation

fundus

...das etwas andere Kaufhaus

Wir haben jeden Mittwoch, Donnerstag und Freitag von 13 - 17 Uhr geöffnet.

Fundus, das soziale Kaufhaus in Belm mit der DRK-Kleiderkammer (Annahme und Ausgabe), Industriestraße 48, 49191 Belm.

23.11.2016 19:30 Uhr
Abendlob, anschl. Treffen des Kontaktkreises

Veranstalter: Kath. Kirchengemeinde ICKER
Ort: Icker, Icker Kirchweg 1

Johanneskirche in Vehrte
Veranstalter: Ev.-luth. Johanneskirchengemeinde Vehrte
Ort: Johanneskirche Vehrte, Vehrter Kirchweg 3, Belm

24.11.2016 14:30 Uhr
Bewegung ist das halbe Leben - Können wir durch Bewegung unser Wohlbefinden beeinflussen?

Veranstalter: Landfrauenverein Belm e.V.
Ort: Hotel Landgasthaus Kortlüke, Venner Straße 5, Belm

28.11.2016 19:30 Uhr
Hauskreis an wechselnden Orten, Tel. 05406/882444
Veranstalter: Ev.-luth. Christuskirchengemeinde Belm
Ort: wechselnde Orte, Belm

25.11.2016 19:00 Uhr
BiKult-Kultur-Advent

Veranstalter: Verein Bildung und Kultur in Belm e.V.
Ort: Alte Schule, Raum 3, Heidedeweg 26, Belm

02.12.2016 16 - 20 Uhr
Blutspendetag DRK Vehrte
Veranstalter: DRK Vehrte
Ort: Grundschule Vehrte, Rosenstraße 14, Belm

26. und 27.11.2016

Sa. 16.00 - 21.00 Uhr
So. 14.00 Uhr - offen
Belmer Weihnachtsmarkt am Tie

Veranstalter: Weihnachtsmarktinitiative Belm / Verein Belmer Mühle e.V.
Ort: Rund um die alte Pfarrkirche am Belmer Tie

03.12.2016 15:00 Uhr
Adventskaffee der kfd
Veranstalter: Kath. Kirchengemeinde ICKER
Ort: Icker, Icker Kirchweg 1

03.12.2016 17:00 Uhr
Firmkurs
Veranstalter: Kath. Kirchengemeinde Belm
Ort: Josefskirche, Am Kirchplatz 1, Belm

03.12.2016 18:00 Uhr
Adventsfenster der kfd am Pfarrhausfenster
Veranstalter: Kath. Kirchengemeinde ICKER
Ort: Icker, Icker Kirchweg 1

27.11.2016 09:15 Uhr
Familiengottesdienst und Kolping-Gedenktag

Veranstalter: Kath. Kirchengemeinde ICKER
Ort: Icker, Icker Kirchweg 1

04.12.2016 09:15 Uhr
Festgottesdienst Firmung mit Weihbischof Johannes Wübbe

Veranstalter: Kath. Kirchengemeinde ICKER
Ort: Icker, Icker Kirchweg 1

27.11.2016 10:45 Uhr
Kinderkirche

Veranstalter: Kath. Kirchengemeinde Belm
Ort: Josefskirche, Am Kirchplatz 1, Belm

06.12.2016 08:30 Uhr
Frauenmesse anschl. Frauenfrühstück

Veranstalter: kfd Icker
Ort: Icker, Icker Kirchweg 1

27.11.2016 11:00 Uhr
Vehrter Weihnachtsmarkt auf dem Vorplatz und in der

Eco Super-Heizöl • Schwefelarm-Heizöl

Heizöl
Diesel

(05401) 36850



Keine Anfahrtskosten!
Vergleichen Sie. Es lohnt sich.

Bensmann+sohn
Höhenweg 1 · 49170 Hagen a.T.W.

07.12.2016 09:00 Uhr
Weihnachtsmärkte und Übersee-Museum Bremen
Veranstalter: Verein Bildung und Kultur in Belm e.V.
Treff: Bahnhofshalle, Hauptbahnhof Osnabrück

07.12.2016 19:30 Uhr
Abendlob, anschl. Adventsfeier PGR und KV
Veranstalter: Kath. Kirchengemeinde ICKER
Ort: Icker, Icker Kirchweg 1

07.12.2016 20:00 Uhr
KAB-Adventsfeier
Veranstalter: KAB Belm
Ort: Pfarrheim Belm, Lindenstraße 67, Belm

08.12.2016 15:00 Uhr
Krankenbesuchsteam
Veranstalter: Kath. Kirchengemeinde ICKER
Ort: Icker, Icker Kirchweg 1

08.12.2016, 20:00 Uhr
Öffentlichkeitsausschuss
Veranstalter: Öffentlichkeitsausschuss
Ort: Icker, Icker Kirchweg 1

09.12.2016 16 - 20 Uhr
Blutspendetag beim DRK Belm
Veranstalter: DRK Belm
Ort: Johannes-Vincke-Schule, Heideweg 24, Belm



Johanneskirche Vehrte

Termine

13. November, Sonntag, Volkstrauertag 10.00 Uhr
Gottesdienst - Lektor Rolf Wunder

11.15 Uhr

Gedenken auf dem Friedhof - mit Posaunenchor -
Pastor Arne Schipper

16. November, Mittwoch, Buß- und Betttag 17.00 Uhr
Ökumenischer Seniorennachmittag im Gemeindehaus Vehrte - die Senioren aus Icker sind zu Gast. Es wird einen Vortrag geben von Kurt Thies aus Gaste-Hasbergen "Heimische Vegetation".

17. November, Donnerstag 19.30 Uhr
Gemütlicher Abend "rund ums Buch" in der Gemeindebücherei

20. November, Sonntag, Ewigkeitssonntag 10.00 Uhr
Gottesdienst mit Abendmahl - Gedenken der Verstorbenen
- Prädikant Horst-Dieter Niermann

15.00 Uhr

Andacht auf dem Friedhof - Pastorin Iveta Thamm

26. November, Samstag 10.00 Uhr
Kinderkirche - Ina Cassens und Team

27. November, Sonntag, 1. Advent 10.00 Uhr
Gottesdienst
- Prädikantin Marianne Vehring

11.00 Uhr

Eröffnung des Weihnachtsmarktes rund um die Johanneskirche

04. Dezember, Sonntag, 2. Advent 10.00 Uhr
Gottesdienst

07. Dezember, Mittwoch 15.00 Uhr
Adventsfeier für die Senioren der Kirchengemeinde
Pastorin Iveta Thamm

10. Dezember, Samstag 15.00 Uhr
Gottesdienst zur Einführung Pastor Simon Kramer

Margarete Regula

Veranstaltungen der



12.11.2016 09.00 Uhr
Herbstaktion „Rund um den Kirchturm“
Veranstalter: Kath. Kirchengemeinde Icker
Ort: Kirche und Emmaus-Kapelle Icker

13.11.2016 17.00 Uhr
St. Martinsfeier mit Umzug und Abendimbiss
Veranstalter: Kath. Kirchengemeinde Icker
Treff: Pfarrkirche Icker

16.11.2016 15.00 Uhr
Ökumenischer Seniorentreff in Vehrte
Veranstalter: Johanneskirchengemeinde Vehrte
Ort: Gemeindehaus Vehrte

16.11.2016 19.30 Uhr
Abendlob der kfd anschl. Generalversammlung
Veranstalter: kfd Icker
Ort: Pfarrkirche/Pfarrheim Icker

20.11.2016 17.00 Uhr
Kegeln - für Anfänger und Profis – bei Kortlüke
Veranstalter: JuSeAktiv (Junge Senioren)

23.11.2016 19.30 Uhr
Abendlob am Mittwoch anschließend Treffen des Kontaktkreises
Veranstalter: Kath. Kirchengemeinde Icker
Ort: Pfarrkirche/Pfarrheim Icker

27.11.2016 9.15 Uhr
Familiengottesdienst und Kolping-Gedenktag anschl. Frühstück der Kolpingfamilien
Veranstalter: Kath. Kirchengemeinden Icker
Ort: Pfarrkirche Icker

03.12.2016 15.00 Uhr
Adventskaffee der kfd im Pfarrheim
Veranstalter: kfd Icker/Vehrte
Ort: Pfarrheim Icker

03.12.2016 18.00 Uhr
offener Adventskalender Adventsfenster gestaltet von der kfd Icker/Vehrte
Veranstalter: kfd Icker/Vehrte
Ort: Pfarrhaus Icker

04.12..2016 9.15 Uhr
Firmgottesdienst mit Weihbischof Johannes Wübbe
Veranstalter: Kath. Kirchengemeinde Icker
Ort: Pfarrkirche Icker

06.12.2016 8.30 Uhr
Frauenmesse und Frühstück im Pfarrheim
Veranstalter: kfd Icker/Vehrte
Ort: Pfarrkirche/Pfarrheim Icker

Besuch im Belmer Rathaus:

Weihbischof Johannes Wübbe

Gesprächsrunde mit Ratsmitgliedern im Sitzungssaal

Der Osnabrücker Weihbischof Johannes Wübbe ist derzeit auf Visitationsreise im Bereich des Dekanats Osnabrück-Nord und besuchte dabei auch die katholische Pfarreiengemeinschaft in Belm und Icker. Mit Pastor Joachim Kieslich traf er sich anschließend im Belmer Rathaus auch mit Bürgermeister Viktor Hermeler und Vertretern des Gemeinderates zu einem Gespräch.



Der Osnabrücker Weihbischof Johannes Wübbe (vorne li.) traf sich jetzt mit Bürgermeister Viktor Hermeler und Mitgliedern der Gemeindeverwaltung und des Rates zu einem Gedankenaustausch im Belmer Rathaus. Foto: Gemeinde Belm/Meyer

Wübbe ist seit seiner Ernennung durch Papst Franziskus 2013 nicht nur Weihbischof in Osnabrück, sondern auch Titularbischof von Ros Cré (Roscrea) in Irland. Das habe eine kirchenge-

Redaktionschluss Termine und Mitteilungen
für die Dezember-Ausgabe: werden kostenlos
Montag, 28.11.2016 veröffentlicht!
Beiträge bitte per Mail an: oslive@t-online.de

schichtliche Bewandnis, erklärte Wübbe. „Titularbistümer sind nicht mehr existierende Diözesen, die entweder durch Ausbreitung anderer Religionen oder die Kirchentrennung untergegangen sind, aber dem Namen nach erhalten bleiben sollten“. Mit seiner Weihe zum Weihbischof habe ihm der Papst das Titularbistum Ros Cré zugewiesen. „Aussuchen kann man sich sein Bistum aber nicht“, sagte Weihbischof Wübbe augenzwinkernd. Hermeler gab Weihbischof Wübbe anschließend einen kurzen Überblick über die Gemeinde Belm und hob dabei insbesondere die gute Zusammenarbeit mit den Kirchengemeinden hervor. „Die politische Gemeinde Belm pflegt seit jeher sehr gute Kontakte zu den kirchlichen Gemeinden“, machte Hermeler deutlich. Viele gute Projekte seien auf Initiative der Kirchen zurückzuführen. „Der offene Kindertreff an der Ringstraße etwa ist eines unserer Vorzeigeprojekte wurde schon Ende der 1990er Jahre vom damaligen Pastor Heinrich Kreuzjans ins Leben gerufen“, so Hermeler. Auch das Mitmachprojekt „Belmelli“ gehe auf eine Idee Kreuzjans zurück. „Und Heinrich Kreuzjans war Belms erster und bisher einziger Ehrenbürger“.

Ratsherr Jochen Becker und Bürgermeister Hermeler wiesen auch auf die aktuelle Flüchtlingsarbeit hin, die in Zusammenarbeit mit der Verwaltung maßgeblich durch den „Runden Tisch“ unter der Leitung von Diakon Andreas Hartelt erfolgreich arbeite und viele Helfer miteinander vereine. „Das ist sehr gutes ehrenamtliches Engagement“, sagte Hermeler. „Einer hat eine Idee und fängt an und zieht dadurch andere mit“.

Ein weiteres Gesprächsthema befasste sich mit dem Wandel der Trauerkultur. „Wir beobachten die Entwicklung natürlich sehr genau und schauen auch, ob etwa die Einrichtung eines Kolumbariums in Belm angebracht ist“, sagte Wübbe. „Die Verstorbenen bleiben in einem Kolumbarium in einer Kirche sichtbar im Gemeindeleben“. In Osnabrück habe man gute Erfahrungen gemacht und überlege dort eine Erweiterung des Kolumbariums. „Wir stellen auch auf unseren kommunalen Friedhöfen eine überproportionale Zunahme der Urnengräber fest“, machte Hermeler deutlich.

Etwa eine Stunde lang tauschte sich der Osnabrücker Weihbischof mit Hermeler und den anwesenden Ratsmitgliedern aus. Zum Abschluss seines Besuchs trug er sich in das Gästebuch der Gemeinde Belm ein.

TÜV NORD Hauptuntersuchung

Für alle eine runde Sache.



Jetzt neu:

Optimierter Online-TerminService für Smartphones. Einfach den QR-Code scannen und Termin vereinbaren.

TÜV-STATION Osnabrück
Rheinische Str. 17

Auch ohne Terminvereinbarung sind wir für Sie da:

Mo. – Do. 08.00 – 17.00 Uhr

Freitag 08.00 – 15.00 Uhr

Samstag 08.00 – 12.00 Uhr*

*jeden 1. Samstag im Monat

Termine unter Service-Tel.: 0800 80 70 600
oder Online unter www.tuev-nord.de

TÜV*

TÜV NORD
Mobilität
sicher genießen

Moschee-Besuch der Klassen 3 und 4 der Grundschule Icker

Am 18.10.2016 besuchten die Schülerinnen und Schüler der GS Icker die „Islamische Gemeinschaft der Bosniaken e.V.“ in Osnabrück.

Nachdem alle Gäste ihre Schuhe ausgezogen hatten, öffnete Frau Tankosic den Gebetsraum. Dort stellten die Kinder sofort fest, dass der Teppichboden sehr, sehr weich ist und die Form von vielen kleinen Gebetsteppichen hat. Sofort war allen Kindern klar, wohin die Symbole auf den Gebetsteppichen zeigten, natürlich in Richtung Mekka riefen die Kinder. Sie bestaunten auch die schön gestaltete Kanzel und Gebetsnische.

Die Kinder beschäftigen sich schon seit mehreren Wochen mit

dem Thema Islam, darum ist dies ein interessanter Höhepunkt in der Unterrichtseinheit. Auch die Anschauungsprojekte wie Gebetsteppiche und Gebetskette konnten die Kinder in der Moschee erleben. Die Kinder bewunderten die schön gestaltete Kuppel in dieser Moschee, auf der einige Verse aus dem Koran mit goldener Farbe aufgedruckt sind. Es sind viele von den religiösen Bräuchen der Muslime bei den Schülern aus der Unterrichtseinheit in Erinnerung geblieben und sie konnten Teile ihres Wissens beim Besuch einbringen.

Auch hatten die Schüler viele Fragekärtchen geschrieben, die von der Mutter einer Schülerin, Frau Fawzy-Jürgens selbst Muslima-, und von Frau Tankosic beantwortet wurden.

Die Kinder staunten über die große Gastfreundschaft der Muslime, denn sie wurden im Anschluss im Vorraum der Moschee mit Leckereien verwöhnt. Es war sowohl für die Schüler, als auch für die begleitenden Eltern und Lehrkräfte ein gelungener, interessanter Ausflug und trägt zur besseren Verständigung der Religionen bei.



Text & Foto:
Katja Walkenhorst



Ausgefuchste Köstlichkeiten im Dezember

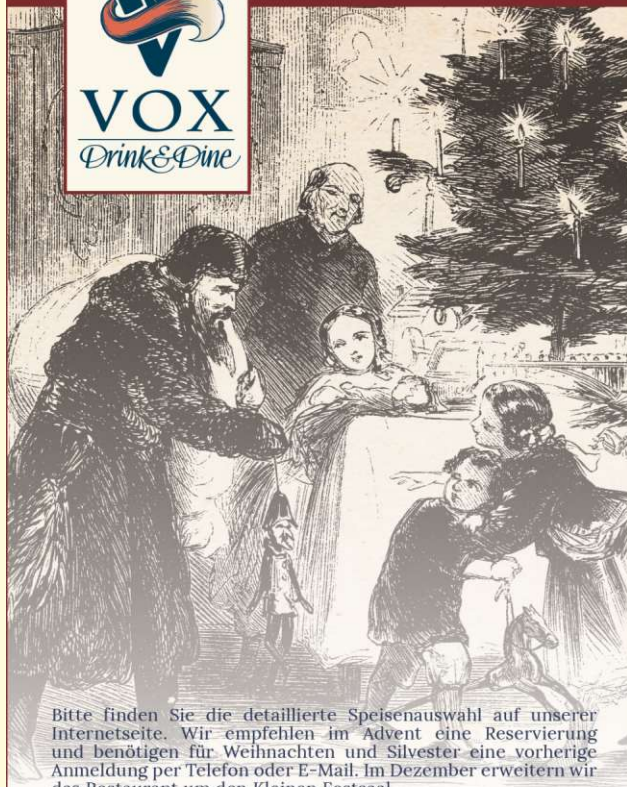

Bitte finden Sie die detaillierte Speisenauswahl auf unserer Internetseite. Wir empfehlen im Advent eine Reservierung und benötigen für Weihnachten und Silvester eine vorherige Anmeldung per Telefon oder E-Mail. Im Dezember erweitern wir das Restaurant um den Kleinen Festsaal.

Wir freuen uns auf Ihre Reservierung!

Adventssonntage

11:30 bis 14:00 Uhr und 18:00 bis 22:00 Uhr
3-Gang-Menü € 35,00 pro Person oder à la carte

Erster und Zweiter Weihnachtstag

11:30 bis 14:00 Uhr
Stimmungsvolles Weihnachtsbüffet € 46,00 pro Person
18:00 bis 22:00 Uhr
à la carte

Silvester

Festliches 5-Gang-Menü inklusive Vox-Aperitif
€ 59,00 pro Person
Einlass 18:00 Uhr, Menübeginn 19:00 Uhr

Daniel Bumhoffer & Philipp Krause
www.haus-rahenkamp.com
info@haus-rahenkamp.com
0541 386971
Meller Landstraße 106
49086 Osnabrück Voxtrup



Neuanfang beim Bündnis 90/Die Grünen in Belm sehr gut gelungen.

Trotz Stimmenverlusten ist der Neuanfang beim Bündnis90/Die Grünen in Belm sehr gut gelungen, so beurteilten die Fraktionsmitglieder Hale Sentürk, Günther Westermann und Jürgen Blaue das Wahlergebnis der Grünen bei den Kommunalwahlen in Belm.



Es konnte das zweitbeste Ergebnis in der "Grünen-Geschichte" in der Gemeinde Belm erreicht werden. Ein großes Dankeschön an unsere Wähler, die uns ihr Vertrauen geschenkt haben. Dennoch müssen auch die Stimmenverluste berücksichtigt und Bürgerstimmen durch kontinuierliche Arbeit im Gemeinderat zurückgewonnen werden.

Das Kommentieren des Wahlergebnisses überlassen wir anderen, wir pflegen lieber den respektvollen Umgang auf politischer Ebene im Gemeinderat.

Das Vertrauen, das uns unsere Wähler entgegengebracht haben, möchten wir dafür nutzen, den Themen wie Trinkwasserqualität, Verkehrsplanung, ÖPNV, Ehrenamt, Schule und Bildung in der Gemeinderatsarbeit den angemessenen Rahmen zu geben. Aufgrund der Umstrukturierungen bei den Grünen geht es uns nun vor allem darum wieder Politik für die Menschen in der Gemeinde Belm zu machen. So wurden bereits verschiedene Projekte in der Gemeinde Belm tatkräftig unterstützt.

Für eine erfolgreiche Zusammenarbeit zur Umsetzung unserer Ziele wurden sachliche erste Gespräche mit verschiedenen Parteien im Gemeinderat geführt.

Die Fraktion und der Ortsverband der Grünen freuen sich schon auf eine erfolgreiche Arbeit für Ihre Belange im Gemeinderat.

Text & Foto: **Günther Westermann**



Sportverein „Concordia“ Belm-Powe e.V.

Bundesweite Tischtennis-Aktion für Mädchen und Jungen SVC Belm-Powe sucht den neuen Timo Boll

Nicht selten werden aus „mini“-Meistern im Tischtennis später Nationalspieler. Einen Spieler wie Rekord-Europameister Timo Boll zu finden ist aber nicht die Hauptsache. Es geht vor allem um den Spaß am Spiel. Und dabei sind die Kleinsten in Belm zumindest einen Tag lang die Größten. Am Sonntag, den 13. November um 10.00 Uhr wird unter der Regie des SVC Belm-Powe in der Sporthalle Belm, Heideweg 25 der Ortsentscheid der mini-Meisterschaften 2016/2017 im Tischtennis ausgespielt. Der Name mag „klein“ klingen, ist aber in Wirklichkeit groß, denn die mini-Meisterschaften sind die erfolgreichste Nachwuchswerbeaktion im deutschen Sport. Seit 1983 haben knapp 1,4 Millionen Kinder in Deutschland daran teilgenommen.

Bundesweit wird die Aktion von der Tischtennisfirma DONIC und dem Versicherungskonzern ARAG unterstützt.



Foto: Deutschen Tischtennisbundes

Mitmachen bei den mini-Meisterschaften dürfen alle sport- und tischtennisbegeisterten Kinder im Alter bis zwölf Jahre, mit einer Einschränkung: Die Mädchen und Jungen dürfen keine Spielberechtigung eines Mitgliedsverbandes des DTTB besitzen, besessen oder beantragt haben. Im Klartext: Auch wer bislang noch nie einen Schläger in der Hand hatte, aber gerne einmal erste Erfahrungen mit dem schnellsten Ballsport der Welt sammeln möchte, ist herzlich eingeladen mitzuspielen. Den Schläger stellt die Tischtennisabteilung des SVC Belm-Powe gerne zur Verfügung.

Mitmachen lohnt sich, und zwar für alle! Nicht nur, dass auf sämtliche Starter kleine Preise warten; die Besten qualifizieren sich zudem über Orts-, Kreis- und Bezirksentscheide für die Endrunden der Landesverbände. Wer zehn Jahre alt ist oder jünger, dem winkt sogar über die verschiedenen Qualifikationsstufen die Teilnahme am Bundesfinale 2017. Zusammen mit einem Elternteil sind die Besten der „minis“ im kommenden Jahr Gast des Deutschen Tischtennis-Bundes (DTTB) in Oberwesel (Rheinland). Auf die Sieger des Bundesfinals wartet zudem ein Besuch bei einer internationalen Tischtennis-Großveranstaltung.

Mitmachen lohnt sich, und zwar für alle! Nicht nur, dass auf sämtliche Starter kleine Preise warten; die Besten qualifizieren sich zudem über Orts-, Kreis- und Bezirksentscheide für die Endrunden der Landesverbände. Wer zehn Jahre alt ist oder jünger, dem winkt sogar über die verschiedenen Qualifikationsstufen die Teilnahme am Bundesfinale 2017. Zusammen mit einem Elternteil sind die Besten der „minis“ im kommenden Jahr Gast des Deutschen Tischtennis-Bundes (DTTB) in Oberwesel (Rheinland). Auf die Sieger des Bundesfinals wartet zudem ein Besuch bei einer internationalen Tischtennis-Großveranstaltung.

Neumann Dachtechnik

GmbH

Dachdeckermeisterbetrieb



Am Appelhügel 28a

49191 Belm

Tel.: 05406 810 844

Fax: 05406 815 101

www.neumann-dachtechnik.de



Trockenmauern sind „Kunstwerke aus Naturstein“ Belmer Integrationswerkstatt baut weitere Trockenmauer in Belm-Haltern

Der Grambergweg im Belmer Ortsteil Haltern mausert sich immer mehr zu einem Vorzeigebauwerk für Trockenmauern. Mittlerweile ist dort das dritte Mauerprojekt der Belmer Integrationswerkstatt abgeschlossen. Nach zwei Trockenmauerabschnitten von 98 Metern (2011) und 45 Metern (2016) auf der Ostseite der Straße zum Hof Lange ist jetzt auch eine 33 Meter lange Trockenmauer am Grundstück von Stephanie Junge-Hülsing auf der gegenüberliegenden Straßenseite fertiggestellt worden.



Am Grambergweg in Belm-Haltern ist die nächste Trockenmauer saniert und fertiggestellt worden. Eigentümerin Stephanie Junge-Hülsing (2. v.li.) freut sich über das gelungene „Kunstwerk aus Naturstein“ an ihrer Hofgrenze. Gebaut haben die Mauer jugendliche Projektteilnehmer der Belmer Integrationswerkstatt. Die Naturschutzstiftung des Landkreises, eine private Stiftung und die Gemeinde Belm haben das Projekt der BIW gefördert.

Foto: Gemeinde Belm/Meyer

„So eine Mauer ohne Speis bauen zu können, ist schon toll“, schwärmt Stephanie Junge-Hülsing. „Ihre Jugendlichen sind ja richtige Künstler“. Die Eigentümerin ist sichtlich begeistert von dem Ergebnis ihrer frisch restaurierten Grundstücksmauer. Die Jugendlichen, die die Mauer gebaut haben, sind Projektteilnehmer der Belmer Integrationswerkstatt (BIW) mit ihren Vorarbeitern Peter Bothe und Stephan Herwig.

„Für unsere Jugendlichen ist das ein unheimlich tolles Projekt. Wir schaffen damit etwas für das Landschaftsbild sowie für den Naturschutz und die Teilnehmer bauen etwas Fassbares“, sagt BIW-Geschäftsführer Gerhard Wienken und bestätigt: „Wenn die Mauer fertig ist, sind die Jungs stolz, dass sie daran mitgearbeitet haben“.

Die Sanierung und Wiederherstellung von alten Trockenmauern an Hofstellen sei auch für die Gemeinde Belm von Bedeutung, sagte Bürgermeister Viktor Hermeler. „Die Mauern sind bei uns Landschafts- und Ortsbildprägend und kulturhistorisch bedeutend. Es ist daher gut, dass die Mauern erhalten bleiben und die Eigentümern dabei mitmachen“. Die Gemeinde Belm stellt 2016 und 2017 jeweils 10.000 Euro Fördergelder für Mauern im Gemeindegebiet bereit. Weitere finanzielle Unterstützung gibt es von einer privaten Stiftung und der Naturschutzstiftung des Landkreises Osnabrück. „Über das Trockenmauer-Programm der Naturschutzstiftung wird die Sanierung verfallener Trockenmauern im Landkreis gefördert“, sagt Wolfgang Marks von der Naturschutzstiftung. Mittlerweile wurden von der Stiftung mehr als 2 Kilometer sanierte Trockenmauern gefördert. Zurück zum Grambergweg in Belm-Haltern - die Trockenmauer von Stephanie Junge-Hülsing wird an der Straße nicht das letzte Projekt der BIW bleiben. Das Fundament für den dritten Teilabschnitt einer Trockenmauer am Hof Lange ist bereits gelegt. In Kürze fangen die Experten der BIW mit ihrem nächsten Kunstwerk aus Naturstein an.



HEIMAT - & WANDERVEREIN BELM e.V.

Mitglied des Wiehengebirgsverbandes Weser-Ems e.V. Osnabrück

Liebe Heimat- und Wanderfreunde!

Aktivitäten im November / Dezember 2016

Sonntag, 13.11.2016 11.15 Uhr

Gedenkstunde Volkstrauertag

Treffpunkt: in der Friedhofskapelle Vehrthe

Montag, 14.11.2016 15.00 Uhr

Klönnachmittag in der Heimatstube / Gäste sind willkommen

Sonnabend / Sonntag, 26.11. / 27.11.2016

Weihnachtsmarkt in Belm

Freitag, 02.12.2016

Besuch des Nikolausmarktes Museumsdorf Cloppenburg

Bitte geänderten Termin beachten

Treffpunkt: 12.45 Uhr Lindenkrug, 12.50 Linden-/Jägerstraße, 12.55 Uhr Am Tie

Führung: Karin Wischmann

Montag, 12.12.2016 15.00 Uhr

Klönnachmittag in der Heimatstube / Gäste sind willkommen

Sonntag, 18.12.2016 14.00 Uhr

Adventswanderung mit anschließendem Kaffeetrinken in der Heimatstube

Treffpunkt: an der Mühle

Mit Wandergruß „Frisch auf“
Heimat- und Wanderverein Belm e.V.
Karin Wischmann

Design by
Cecil Connors

**DAMEN-
GLEITSICHTBRILLE
ALLES KOMPLETT
IN IHRER SEHSTÄRKE:**
Fassung + Premium-Kunststoffgläser
+ Super-Entspiegelung + Hartschicht
nur € 488,-

Fassung in verschiedenen Farbvarianten erhältlich. Premium-Gleitsichtglas aus schlankem, sicherem Kunststoff mit ausgewogenen Sehbereichen, inklusive Super-Entspiegelung und Hartschicht, aus deutscher Qualitätsfertigung, angefertigt in Ihrer Sehstärke, für entspanntes Sehen in allen Entfernungen.

SEHWERK
Torsten Stölting
Brillen & Kontaktlinsen
Mindener Straße 338 - 49086 Osnabrück
Telefon: 05 41 / 99 89 64 99
E Mail: info@seh-werk.de - Internet: www.seh-werk.de

„Schon viele freundliche Kinder kennengelernt“ Mareike Keßler ist neue Schulsozialarbeiterin an der Grundschule Powe

„Schulsozialarbeit an einer Grundschule machen zu dürfen, ist für mich wie ein Sechser im Lotto“, schwärmt Mareike Keßler. Die 42-Jährige arbeitet seit Ende September an der Grundschule Powe, zuvor war die studierte Diplom-Sozialpädagogin unter anderem an einer Förderschule und als Leiterin eines Kinderhortes tätig. Von ihrem neuen Arbeitsort hat sie in den ersten Tagen einen guten Eindruck gewonnen.



Schulleiter Bernd Brill (li.) und Bürgermeister Viktor Hermeler begrüßten Mareike Keßler als neue Schulsozialarbeiterin an der Grundschule Powe. Foto: Gemeinde Belm/Meyer

„Ich habe hier viele freundliche Kinder kennen gelernt, die auch bei Konflikten gut miteinander umgehen. Das spricht für das Team der Schule“.

Als Schulsozialarbeiterin in Powe erwartet sie ein breit gefächertes Aufgabenspektrum. „Ein vom Kultusministerium klar definiertes Aufgabenfeld für Schulsozialarbeit in Grundschulen in Niedersachsen gibt es zwar aktuell noch nicht, gleichwohl hat Mareike Keßler klare Vorstellungen von ihrer Tätigkeit in Powe“, erklärt Schulleiter Bernd Brill. Neben der unmittelbaren Arbeit mit den Kindern, etwa durch altersgerechtes Sozialtraining im Klassenverband, Unterstützung der „Pausen-Engel“ und Hilfestellung bei Problemlösungen in der Schule sucht sie auch den Kontakt zu den Eltern. Dabei hilft ihr die Qualifizierung zum 'Systemischen Elterncoach Neue Autorität'. „Ich berate auch Eltern in besonderen Erziehungsfragen und bei der Klärung von Schul-schwierigkeiten im privaten Umfeld“, sagt sie.

Mareike Keßler sieht ihre Arbeit nicht nur auf die Grundschule begrenzt. „Mein Ziel ist es, mich in der Gemeinde Belm zu vernetzen und mich in nächster Zeit bei allen entscheidenden Stellen, etwa der offenen Jugendarbeit, der Polizei, den Nachbarschulen und sonstigen Akteuren der Sozial- und Jugendarbeit vorzustellen“.

VEREIN BILDUNG UND KULTUR IN BELM E.V.

Termine Nov. / Dez.

25.11.2016 19.00 Uhr

BiKult - Kultur - Advent - Die alljährliche Adventsfeier

Jeder, der diese Überschrift liest weiß auf Anhieb, was gemeint ist

Der Eintritt ist frei. Anmeldungen unter Tel: 0 54 06 / 8 17 95 94 oder auf der Webseite von BiKult unter www.bikult.de.

Ort: Heideweg 26, Belm

07.12.2016 09.00 Uhr

Fahrt zum Weihnachtsmarkt und zur Sonderausstellung Übersee-Museum Bremen

Kosten: Bahnfahrt und Eintritt Museum mit Führung: 18,- €. Bitte auf das BiKult Konto überweisen.

Anmeldungen sind unbedingt unter www.bikult.de erforderlich oder unter Tel: 0 54 06 / 8 17 95 94.

Treffpunkt: Bahnhofshalle Osnabrück

Marion Liliensiek
Pressearbeit

Neues vom Klimabotschafter:

Energieeinsparen - Verzicht oder Gewinn?



Eberhard Eckert

Wenn uns Sparmaßnahmen nahegelegt werden, denken wir an Verzicht. Das wollen wir nicht. Das ist uns unangenehm. Wir wollen genießen, was wir uns geschaffen haben, woran wir uns gewöhnt haben.

Ist die Alternative aber ein Klimawandel, der unser Wohlbefinden, unseren Wohlstand, unsere Gesundheit, gar unsere Existenz infrage stellt, müssen

wir uns wohl doch Wege suchen, dieses Problem zu lösen.

Wenn wir mehr Wege mit dem Fahrrad fahren oder zu Fuß gehen, dient das unserer Gesundheit und dem Klima.

Regionale und saisonale Lebensmittel aus ökologischem Anbau sowie geringerer Fleischkonsum dienen unserer Gesundheit, schonen unsere Umwelt, das Klima und machen uns ein ruhiges Gewissen.

Wenn wir nicht jede Mode mitmachen, sondern langlebige, fair produzierte und gehandelte Kleidung aus ökologischem Anbau, oder auch Secondhandartikel kaufen oder Kleidung tauschen, schonen wir Umwelt und Klima. Außerdem verhalten wir uns sozial gegenüber den geknechteten TextilarbeiterInnen in Asien.

In einer vertrauensvollen Nachbarschaft kann man Maschinen, Werkzeug und Gartengeräte, auch ein Auto („Carsharing“) gemeinsam nutzen. Das schont nicht nur unseren Geldbeutel, sondern auch das Klima durch weniger CO2, weil nicht so viele Produkte energiereich hergestellt werden müssen. - Mit einem gemeinsamen Kaffeetrinken oder einem Grillabend lässt sich nachbarschaftlicher Erfolg gebührend feiern.

Tatsächlich ist alles Genannte zunächst ein Verzicht, aber wir gewinnen ...Gesundheit, Wohlbefinden, eine sauberere Umwelt, erträgliches Klima, ein ruhiges Gewissen und besonders eine hoffnungsvolle Zukunft für uns, unsere Nachbarn, unsere Kinder, Enkelkinder und die nachfolgenden Generationen - weltweit.

- * Markisen
- * Terrassendächer
- * Insektenschutz
- * Rollos
- * Vertikal
- * Raffrollos
- * Jalousetten
- * Plisséstores



Termine nach telefonischer Vereinbarung.

Sonnenschutz
Pohlmann

Holsten-Mündruper-Str. 40
49086 Osnabrück



☎ 05 41.38 83 60
mail mail@sonnenschutz-pohlmann.de
web www.sonnenschutz-pohlmann.de

Wir beraten Sie gerne!



49086 Osnabrück
Wasserwerkstraße 108

Wintergärten

Glashaus-Konzepte

Sonnenschutzsysteme

Terrassendächer

Falttüren aus eigener Produktion

Vordächer

Raucherpavillons

Haustüren



Metallbau
HOFFMANN
Wintergärten

www.wintergarten-hoffmann.de

Jeden 1. Sonntag
im Monat 14-17 Uhr
SCHAUTAG

0541 937270

SoVD Sozialverband
Deutschland
Ortsverband Vehrte / Icker

Partner
in sozialen
Fragen

Traditionelle vorweihnachtliche Feier

Der SoVD-Ortsverein veranstaltet am 26.11.2016 ab 15.00 Uhr im Landgasthaus Hotel H. Kortlüke, Venner Straße 5, Belm-Vehrte seine traditionelle vorweihnachtliche Feier. Bei Kaffee und Kuchen werden Geschichten rund um die Weihnachtszeit vorgetragen und gemeinsam Weihnachtslieder gesungen. Gäste sind herzlich eingeladen.

Anmeldungen nimmt Ines Kortlüke, Tel. 0 540 6 / 83 500 ab sofort entgegen.

13.11.2016: Zentraler Volkstrauertag in Vehrte

Seit neun Jahren findet die Feierstunde zum Volkstrauertag in der Gemeinde Belm als zentrale Veranstaltung in der Friedhofskapelle in Vehrte statt. Beginn der Gedenkstunde am Sonntag, 13.11.2016, ist um 11.15 Uhr. Nach Begrüßung und Ansprache durch Bürgermeister Viktor Hermeler hält der Belmer Pastor Arne Schipper die Gedenkrede.



Im Anschluss an die Gedenkveranstaltung in der Friedhofskapelle Vehrte legen Vertreter der Gemeinde Belm und der teilnehmenden Vereine Kränze an der Gedenkmauer des Friedhofes nieder. Foto: Archiv Gemeinde Belm/Meyer

Bei der Niederlegung der offiziellen Kränze der Gemeinde Belm unterstützen traditionell die örtlichen Vereine. Die Gemeinde Belm freut sich, wenn zahlreiche Bürgerinnen und Bürger aus allen Belmer Ortsteilen an diesem wichtigen deutschen Gedenktag in Vehrte teilnehmen.

-Anzeige-



Autounfall - Was ist zu berücksichtigen ?



Werden Sie in einen Unfall verwickelt, an dem Sie keine Schuld tragen (Haftpflichtschaden), so stehen Ihnen folgende Rechte zu:

1. Sie können Ihr Fahrzeug in einer von Ihnen ausgewählten Werkstatt reparieren lassen.
2. Die Schadensfeststellung bezüglich Schadensumfang und -höhe, Wertminderung, Nutzungsausfallentschädigung, Restwert etc. kann durch einen von Ihnen beauftragten Sachverständigen erfolgen, falls die Schadenshöhe etwa 900,- € überschreitet.
3. Sie haben die Wahl zwischen der Inanspruchnahme eines Mietwagens oder der Geltendmachung einer Nutzungsausfallentschädigung.
4. Um Ihre Schadensersatzansprüche gegen die gegnerische Haftpflichtversicherung durchzusetzen, können Sie einen Rechtsanwalt Ihres Vertrauens beauftragen. Die dafür entstehenden Kosten trägt grundsätzlich die Versicherung des Unfallgegners.

Vorsicht ist geboten, wenn die gegnerische Haftpflichtversicherung an den Geschädigten z.B. mit folgenden Aussagen herantritt: „Schon jetzt wird jeder zweite Un-

fallschaden am Tag der Meldung reguliert“; denn leider werden die Unfallopfer selten über ihre tatsächlichen Ansprüche objektiv informiert. Es werden nur die Schadenspositionen ausgeglichen, die geltend gemacht werden und nicht die, die dem Geschädigten tatsächlich zustehen.

Uwe Twent
Rechtsanwalt

Schwerpunkt Verkehrsrecht

Schwenkestraße 35
49090 Osnabrück

Telefon: 0541/1393990
Telefax: 0541/1393991

twent@ra-twent.de
www.ra-twent.de

hair ASPEKT

- Beauty Salon -
Friseure und Ästhetische Kosmetik

Svetlana Spacht,
Friseurmeisterin

Wir sind umgezogen!

- Schneiden · Färben · Strähnen · Kosmetik · dauerhafte Haarentfernung
- Tattoofentfernung · Hautverjüngung · Körperstraffung · Peeling · Fangopackung

Öffnungszeiten:

Dienstag - Freitag
10:00 bis 19:00 Uhr

Samstags
10:00 bis 15:00 Uhr

Bergstraße 16 · 49191 Belm · Fon 05406 / 83 44 177

Ev.-luth. Johanneskirche Vehrte lädt am 18. November zum Bundesweiten Vorlesetag ein

Anlässlich des Bundesweiten Vorlesetages lesen Väter Geschichten für Kindergarten- und Grundschulkindern in der Bücherei der Johanneskirchengemeinde in Vehrte.



Vehrte. Den Bundesweiten Vorlesetag am 18. November nehmen die Väter Tobias Schäffner, Nico Martolock und Christian Wilken zum Anlass, in der Bücherei der Johanneskirchengemeinde in Vehrte, Kindern im Kindergarten- und Grundschulalter vorzulesen. Hintergrund zur Aktion: Die Initiatoren DIE ZEIT, Stiftung Lesen und Deutsche Bahn möchten Begeisterung für das Lesen und Vorlesen wecken. Der Aktionstag folgt der Idee: Jeder, der Spaß am Vorlesen hat, liest an diesem Tag anderen vor – zum Beispiel in Schulen, Kindergärten, Bibliotheken oder Buchhandlungen. Jedes Jahr am dritten Freitag im November begeistert der Aktionstag mittlerweile über 110.000 Vorleserinnen und Vorleser. Alle gemeinsam lesen sie über zwei Millionen kleinen und großen Zuhörern vor. Tobias Schäffner, Christian Wilken und Nico Martolock möchten dabei sein und an diesem Tag Geschichten zum Geschenk machen. In der Kirchenbücherei am Vehrter Kirchweg 3 laden sie ab 15.00 Uhr ein, um Geschichten für die „Kleinen“ aus Kindergarten und Grundschule vorzulesen. „Wir Väter finden lesen wichtig, weil Vorlesen und Lesen die Fantasie beflügelt. Das gemeinsame Lesen und Vorlesen schafft Zeit und Raum für Gemeinsamkeit“, so Tobias Schäffner. In entspannter Atmosphäre können sich Eltern und Kinder an diesem Tag in der Kirchenbücherei in Vehrte von Büchern und Geschichten verzaubern lassen.

Text & Foto: **Britta Hofmann**

Profitieren Sie von unserer Erfahrung beim Fahrradleasing

Unsere Partner sind:

JOBRAD
mein-dienstrad.de
BUSINESSBIKE leasing

www.radsport-schulz.de
Bremer Str. 69 (B 51)
49191 Belm
Tel. 0 54 06 - 8 15 90 56

SCHULZ RAD
Meisterbetrieb · Ausbildungsbetrieb

Haupthaus **Venne** · Hunteburger Str. 14a · Tel. 0 54 76 - 91 98 63

Wir reparieren alle Räder – egal wo gekauft!

kfd BELM Belmer kfd fährt zum Nikolaus Markt nach Cloppenburg

Kfd Belm: Wir fahren am **Samstag, den 03.12.2016** zum **Nikolaus Markt** nach Cloppenburg. **Abfahrt** ist um **14.00 Uhr** vom **Sportzentrum Heideweg, 49191 Belm**. **Anmeldung** bei Christa Lietemeyer 0 54 06 / 51 01 und Gerda Warnecke.

hagebaumarkt
HIER HILFT MAN SICH.

**Wegen Sortimentswechsel viele
Wohnraum-
Leuchten**

**50%
REDUZIERT!**

www.hagebau.de

hagebaumarkt
HIER HILFT MAN SICH.

**Georgsmarienhütte
Bremer Straße 1**
Öffnungszeiten: Mo.-Fr. 8.30-20.00 Uhr
Sa. 8.00-18.00 Uhr | www.nilsson.de

Weihnachtsmärkte und Pyramidensingen



Weihnachtlich beleuchtet präsentiert sich in jedem Jahr der Markt rund um die alte Pfarrkirche am Tie. Belmer Schulen, Vereine und ehrenamtliche Initiativen beteiligen sich mit ihren abwechslungsreich bestückten Marktständen. Von Kinderpunsch und Glühwein über Bratwurst, Lebkuchen, und Schmalzbröten bis hin zu Süßwaren, Muzenmandeln, kleinen und großen „Pyramidendreher“ und der „Original Belmer Feuerzangenbowle“ am offenen Feuer ist für jeden Besucher etwas dabei. Fotos: Archiv Gemeinde Belm/Meyer

Rund um die St.-Dionysius-Pfarrkirche am Tie bietet der Belmer Weihnachtsmarkt ein umfangreiches Programm und am ersten Adventswochenende steht der alte Ortskern an zwei Tagen ganz im Zeichen von Lichterglanz und Plätzchenduft. Zahlreiche Buden mit vorweihnachtlichem Ambiente laden zu einem Besuch ein. Auftakt des diesjährigen Marktes ist am Samstag, 26.11.2016, um 16.00 Uhr. Bis 21.00 Uhr können die Besucher an den Marktständen stöbern, klönen und allerlei Leckereien naschen. Am ersten Adventssonntag, 27.11.2016, beginnt der Weihnachtsmarkt um 14.00 Uhr mit dem so genannten Anschieben der über sechs Meter hohen Erzgebirgspyramide vor dem „Haus der Begegnung“ durch Kinder der Kindertagesstätte Sankt Josef und mit musikalischer Begleitung durch das Musikcorps Belm. Ebenfalls um 14.00 Uhr beginnt die beliebte Cafeteria und der Adventsbasar im „Haus der Begegnung“ - zum ersten Mal nach der aufwändigen Sanierung des Gebäudes. Gleichzeitig findet dort der traditionelle Bücherflohmarkt statt. Anschließend spielt ab 15.00 Uhr der evangelische Posaunenchor Belm auf dem Tie weihnachtliche Musik. Das Weihnachtsliedersingen in der evangelischen Christuskirche beginnt um 17.00 Uhr. An beiden Weihnachtsmarkttagen findet während der Öffnungszeiten des Marktes auch ein Bücherflohmarkt im katholischen Pfarrheim an der Lindenstraße statt.

Auch in Vehrte gibt es am 1. Adventssonntag wieder einen Weihnachtsmarkt. Von 11 bis 18.00 Uhr laden an der Johanneskirche viele Stände mit weihnachtlichen Geschenkideen und Holz- und Bastelarbeiten zum Besuch ein. Für das leibliche Wohl sind unter anderem Bratwurst und Pommes, Glühwein und Kinderpunsch sowie leckere Suppen im Angebot, in der Cafeteria gibt es traditionell Kaffee und selbstgebackene Kuchen. Erstmals mit dabei sind die in Vehrte lebenden Flüchtlinge, die sich mit einem Stand am Weihnachtsmarkt beteiligen.

Am zweiten Adventssonntag, 4. Dezember, findet ab 14.00 Uhr der traditionelle Weihnachtsmarkt im Haus St. Marien Belm

statt. Neben den vertrauten kulinarischen Ständen von Kaffee und Kuchen bis zu frisch geräucherten Forellen wird auch wieder originelles Kunsthandwerk angeboten. Im Kaminzimmer werden in gemütlicher Atmosphäre alt bekannte Märchen verlesen.

Abschluss der Adventsveranstaltungen in Belm ist dann am Sonntag, 18.12.2016, Vierter Advent, ab 16.00 Uhr das Weihnachtsliedersingen an der Erzgebirgspyramide. Begleitet vom Musikcorps Belm und bei einem Glas Feuerzangenbowle oder Fruchtepunsch stimmen sich die Besucher bei „O Du Fröhliche“ auf das bevorstehende Weihnachtsfest ein.



Eine erzgebirgische Weihnachtspyramide kennzeichnet die Adventszeit und den Beginn eines neuen Jahres am Belmer Tie. Mit Musik und Kindergesang wird die Pyramide am ersten Adventssonntag „angeschoben“. Ab dann dreht sie sich bis etwa Mariä Lichtmess Anfang Februar. Fotos: Archiv Gemeinde Belm/Meyer

Fa. Prinz - Uhren
Inh. Uhrmachermeister H.-J. Kneiphof, Tel. 0541/73731
Schützenstr. 76
Uhren - Schmuck - Service
Eheringe 
Öffnungszeiten:
Montag - Freitag
10.00 - 13.00 & 15.00 - 18.00 Uhr www.uhren-os.de

*Einfahrten,
Terrassen, Wege,
Bepflanzungen...*
*...planen und
ausführen!*

 **Stockreiter**
DIE GARTEN - GESTALTER
Osnabrück · 0541 / 3 73 89
www.stockreiter-galabau.de

Pflaster- & Naturstein
...
Wasser & Teich
...
Holz
...
Licht
...
Pflanzen & mehr...

An alle Pressewarte + Schriftführer!
Mitteilungen, Termine und Berichte
werden **KOSTENLOS** veröffentlicht!
E-Mail genügt: oslive@t-online.de

Teakwondo-Team des SuS Vehrte bei Intern. Turnier in Dortmund wieder erfolgreich Vehrter Teakwondo-Kämpfer und Kämpferinnen wieder erfolgreich



Hintere Reihe von links: Maya Anders, Pia Pallaske, Kai Bergheim, Nikita Kim, Rikardo Kacunko. Hockend: Moritz Mollitor, Jan Henrik Kütke, Niklas Pernak, Justus Wessel. Im Spagat: Luka Pernak. Es fehlen Robert Rempel und Carsten Marhun. Foto: Britta Hofmann

Vehrte. Teakwondo-Trainer Alexander Koch ist stolz auf seine Mannschaft. Die für den SuS Vehrte angetretenen 12 Starterinnen und Starter beim „Offenen internationalen Freundschaftsturnier“ in Dortmund haben die Erwartungen wieder einmal übertroffen. Am 24. September ging die Reise nach Dortmund. Zahlreiche Kämpferinnen und Kämpfer aus 7 Ländern (Schottland, Niederlanden, Spanien, Polen, Slowenien, Tschechische Republik, Deutschland) traten bei diesem Turnier an. Es wurden die Fähigkeiten in den Disziplinen Kampf, Formenlauf und Spezialtechnik getestet. Vom SuS Vehrte traten 12 Kämpferinnen und Kämpfer an. Einige aus der Gruppe waren erstmalig bei einem

derartigen Wettkampf dabei. Aus dem zwölfköpfigen Team nahmen 11 der Kämpferinnen und Kämpfer eine Medaille mit nach Hause. Die Starterinnen und Starter kamen zu folgendem Ergebnis: Maya Anders belegte den ersten Platz in Formenlauf, den zweiten Platz im Kampf und einen weiteren ersten Platz in der Spezialtechnik.

Eine weitere Kämpferin, Pia Pallaske, gewann den ersten Platz im Kampf, den zweiten Platz in Formenlauf und den dritten Platz in der Spezialtechnik. Die Geschwister Luka und Niklas Pernak waren ebenfalls erfolgreich. Luka belegte in Formenlauf den zweiten und den dritten Platz in der Spezialtechnik. Niklas belegte jeweils den ersten Platz im Kampf und in der Spezialtechnik. Nikita Kim zählte seine Siege mit den Zahlen 1 - 3. Den ersten Platz machte er im Kampf, den zweiten im Formenlauf und den dritten Platz in der Spezialtechnik. Kai Bergheim belegte in den Disziplinen Kampf, Spezialtechnik und Formenlauf jeweils den dritten Platz. Jan Henrik Kütke und Justus Wessel betegten jeweils die dritten Plätze in der Spezialtechnik und im Formenlauf. Gute Platzierungen im Kampf haben Rikardo Kacunko mit dem ersten, Robert Rempel mit dem zweiten und Carsten Marhun mit dem dritten Platz erkämpft.

„Wir sind mit dieser tollen Mannschaftsleistung sehr zufrieden“, so Trainer Alexander Koch vom SuS Vehrte.

Britta Hofmann

Nilsson
BAUFACHZENTRUM

Bauen & Renovieren ganz einfach... frag uns!

Ob Bau-, Renovierungs- oder Sanierungsvorhaben – mit einem Nilsson-Experten an Ihrer Seite sind Sie in allen Phasen Ihres Bauprojekts gut beraten. Wir beantworten Ihre Fragen zu Baustoffen, Materialien und aktuellen Trends und helfen Ihnen bei der Abstimmung einzelner Gewerke.

Verlassen Sie sich auf unsere Erfahrung bei der Auswahl von Laminat, Parkett, Fliesen, Natursteinen, Fenstern, Türen und Baustoffen – für individuelle Wohnraumgestaltung.



Osnabrück-Lüstringen
Heideweg 8 - 16
Fon 0541 - 93 22 - 0

Osnabrück-Haste
Fürstenaue Weg 2
Fon 0541 - 96 22 0 - 0

Hilter a.T.W.
Eisenbahnstraße 15
Fon 05424 - 23 23 - 10

Neubau

Renovierung

Energie-Einsparung

Mit Thermografieaufnahmen über Wärmeverluste im Bilde

Auch im Winter 2016/2017 wird in Belm Gebäude-Thermografie angeboten

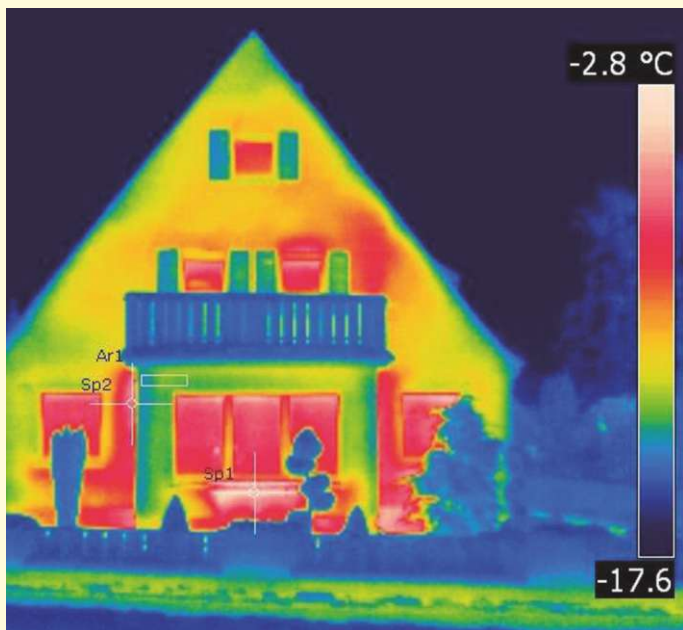

Gebäudekanten, Jalousienkästen und Heizkörpernischen sind die klassischen Bereiche mit schlechter Dämmung, an denen kostbare Wärme verloren geht. Foto: BAUKING

Durch die Gebäude-Thermografie sind Hausbesitzer über Wärmeverluste und energetische Schwachstellen bestens im Bilde. Mangelhafte Wärmedämmung führt zu unerwünschten Energieverlusten im Gebäude. Für das bloße Auge sind diese Fehlstellen nicht sichtbar, ihr Ursprung kann aber trotzdem gefunden werden. Mit einer Spezialkamera wird ein Bild von dem Haus erstellt. Hier lassen unterschiedliche Färbungen Wärmeverluste an Fenstern, Türen, Decken, Wänden und Balkonen sichtbar werden. Die Dämmung und Bausubstanz des Hauses wird genau unter die Lupe genommen, damit eine fundierte Grundlage für eine eventuelle Sanierung oder einen Umbau erstellt werden kann.

Die Wärmebildkamera bringt dabei ohne Bohren oder Aufstemmen einen fundierten Aufschluss über zahlreiche Details: Undichte Stellen, an denen warme Luft austritt, Wärmebrücken mit hohen Energieverlusten oder fehlerhafte Anschlüsse von Baukörpern an Decke, Wand oder Fenstern. Auch wer sein Haus bereits mit einer Wärmedämmung versehen hat, für den lohnt sich eine aktuelle Gebäude-Thermografie als Qualitätskontrolle der Hausdämmung.

In einem umfassenden Thermografiebericht mit aussagekräftigen Infrarotbildern werden die Ergebnisse der Thermografie zusammengefasst. Dies bietet eine wertvolle Entscheidungshilfe für die gezielte Vorgehensweise gegen Energieverluste. „Dabei ist es besonders wichtig, dass der Kunde nach der Gebäude-Thermografie nicht nur bunte Bilder erhält, sondern die Wärmebildaufnahmen auch richtig interpretiert“, sagt Gebäude-Thermograf Mark Höinghaus. „Daher wird nach Durchführung der Aufnahmen ein Termin mit dem Auftraggeber vereinbart, um den Bericht persönlich zu übergeben und die Aufnahmen zu erläutern.“

Weitere Informationen zur aktuellen Thermografieaktion gibt es auf www.belm.de/thermografie. Die Informations- und Anmeldeformulare gibt es auch im Bürgerbüro des Rathauses.

Weihnachten die schönste Zeit,
Glocken klingen weit und breit.
Kerzenlicht in jedem Heim,
auch bei uns, schauen sie rein.

Lichterfest

Erleben und genießen sie bei Lichterglanz
am Freitag den 18.11.2016
von 17-20 Uhr
die vorweihnachtliche Atmosphäre bei uns!

Lassen sie sich bei Gebäck und Glühwein von uns inspirieren

Ihr Blumen Rütters Team

Blumen Rütters, Am Tie 2, 49191 Belm

Unser Angebot im November

Tischdecke „schrankfertig“ nur € **2,45**

Hose nur € **5,95**

Annahmestelle:

AHLEMEYER
Foto · Schreibwaren · Tee Spezialitäten
Marktring 7 · 49191 Belm
Tel. 05406-881160 · www.ahlemeyer-belm.de

reinigt & wäscht!
PINGUIN
Textilpflege - Änderungsschneiderei

Wir schaffen Lebens(t)räume

- Wintergarten / Glasanbauten
- Terrassendächer / Carports
- Haustüren / Vordächer
- Garagentore / Antriebe

Pieper
Metallbau
Mindener Straße 68
49143 Bissendorf
Tel. 0 54 02 / 44 65
www.pieper-metallbau.de

Weitere Anregungen auf unserer Internetseite und in der Ausstellung in Bissendorf/Wissingen

EV.-LUTH.
JOHANNESKIRCHENGEMEINDE
VEHRTE

Weihnachtsmarkt

Sonntag, 27. November, 2016 11:00 bis 18:00 Uhr an der Kirche
Viele Stände mit Geschenken, Holz- und Bastelarbeiten

- Bratwurst und Pommes
- Kartoffeln mit Kräuterquark
- Cafeteria
- Kinderprogramm
- Glühwein und Kinderpunsch
- Bücherei-flohmarkt
- Suppen

An alle Pressewarte + Schriftführer!

Mitteilungen, Termine und Berichte werden **KOSTENLOS** veröffentlicht!

E-Mail genügt: oslive@t-online.de

Massage- und Bäderpraxis

Elke Ladener

Staatlich gepr. Masseurin
med. Bademeisterin
und Physiotherapeutin

Leconskamp 81
49191 BELM
Telefon (0 54 06) 56 00

- Krankengymnastik
- Bindegewebsmassage
- klassische Massage
- man. Lymphdrainage
- Unterwassermassage
- Stangerbäder
- med. Bäder
- Bewegungstherapie
- Fango-, Heißluft- und Eisbehandlungen

Hygienisch saubere
Sonnendusche und
Fußpflege auf Anfrage!

Neuer Intensivpflegedienst in Belm:

Pflegedienst
LEONard
Stark für Ihr Leben

Leonard Kranken- und Intensivpflege GmbH

Vielleicht sind sie dem ein oder anderen in Belm und Umgebung schon begegnet: die lila Fahrzeuge mit dem Löwen drauf. Der ambulante Intensivpflegedienst Leonard hat zum 01. Oktober einen neuen Standort in Belm eröffnet.

Vom Büro in der Lindenstraße 51 aus betreut der Pflegedienst Menschen, die auch nach der Entlassung aus dem Krankenhaus auf eine intensivpflegerische Betreuung und Beatmung angewiesen sind.



Die Pflegedienstleitung Christina Flach freut sich mit den Bereichsleitungen Sonja Albers und Thimo Korpok über den neuen Standort: „Wir möchten unseren kleinen und großen Patienten aus der Umgebung eine Möglichkeit bieten, wieder Zuhause im Kreis der Familie zu leben“ so Frau Flach.

Manchmal ist die Pflege in der eigenen Häuslichkeit aber nicht möglich. Für diese Patienten entsteht derzeit in unmittelbarer Nähe des Pflegedienstes eine Wohngemeinschaft für Beatmungs- und Intensivpflegepatienten. 16 Bewohner sollen hier ab Sommer 2017 ein neues „Zuhause“ in familiärer Gemeinschaft erhalten.

Pflegekräfte, die das Leonard-Team verstärken möchten, können sich gern unter der Telefonnummer 0 54 06 / 898 49 63 melden oder eine E-Mail an belm@pflegedienst-leonard.de senden.

Druckschwankungen im Wasserversorgungsnetz Neue Wasserleitung im Zuge der Brückenbauarbeiten an der L87

Aktuell ist ein Leitungsabschnitt des Wasserversorgungsnetzes der Gemeinde Belm außer Betrieb genommen worden. Hintergrund sind die Brückenbauarbeiten für die neue Ortsumgehung an der Icker Landstraße (L 87). Die Gemeinde Belm hatte bereits vorbereitend auf die neue Trassenführung der Ortsumgehung einen neuen Leitungsabschnitt verlegt, der jetzt in den kommenden Tagen in Betrieb genommen werden soll. Bis dahin kann es insbesondere in den Ortslagen von Belm, Haltern und am Wellinger Berg zu Druckschwankungen im Versorgungsnetz geben. „Hausbesitzer sollten daher wissen, dass die Ursache im öffentlichen Netz und nicht etwa in der eigenen Hausinstallation begründet ist“, sagt der für die Belmer Gemeindewerke zuständige Fachbereichsleiter Holger Stuckenberg.



Johanneskirche Vehrte

Zum Volkstrauertag am 13. November

wird es in der Johanneskirche in Vehrte um 10.00 Uhr einen besonderen Gottesdienst geben, den Lektor Rolf Wunder hält. Er wird dabei unterstützt von Michaela Blum und Rainer Mix aus Venne, die schon mehrfach in Vehrte am Gottesdienst mitgewirkt haben.

Um 11.15 Uhr findet - wie jedes Jahr - eine zentrale Gedenkfeier der Gemeinde Belm am Mahnmal auf dem Friedhof in Vehrte statt. Die Andacht wird in diesem Jahr von Pastor Arne Schipper aus Belm gehalten.



DER ROHBAU IST FERTIG.

**barrierefreie Neubau-
wohnungen mit Aufzug
mitten in Belm
nur noch 5 Wohnungen frei**

So eine zentrale Lage ist für barrierefreie Wohnungen schon einmalig. Direkt neben dem Rathaus in Belm, errichten wir am Marktring 11, ein modernes Haus mit Tiefgarage. Es stehen noch 3 Zimmerwohnungen im Erdgeschoss und Dachgeschoss zur Eigennutzung oder Kapitalanlage zum Verkauf. Jede Wohnung hat eine große bodengleiche Dusche, Fußbodenheizung, kontrollierte Wohnraumlüftung und eine große Terrasse/Dachterrasse. Z.B. 83 qm Wohnfläche, 3 Zi, KDB, Terrasse, KP schlüsselfertig nur 191.380,- €. **Der Verkauf erfolgt provisionsfrei vom Verkäufer.**

BAUBEGINN IN KÜRZE.

**9 moderne Neubau-
Reihenhäuser als KfW-
Effizienzhäuser 55
nur noch 4 Häuser frei**



In kurzer Entfernung zu Osnabrück ist ein nettes kinderfreundliches Wohngebiet entstanden. In dem Neubaugebiet, Up de Heede in Belm, planen wir 9 moderne Neubau-Reihenhäuser als KfW-Effizienzhäuser 55 mit Wohnflächen von 128-135 qm, ausbaufähigen Spitzböden, Südgärten, Sole-Wasser-Wärmepumpenheizung und kontrollierter Wohnraumlüftung. KP schlüsselfertig ab 239.250,- €. **Der Verkauf erfolgt provisionsfrei direkt vom Verkäufer.**

PS | Planung und
Schlüsselfertigbau GmbH

Tel. 05471-9595-13
info@ps-bauen.de

Bremer Straße 24
49163 Bohmte

VCS COMPUTER
Leonskamp 125 - 49191 Belm - Tel: 0 54 06 / 81 59 210 - info@v-c-s.de - www.v-c-s.de
Öffnungszeiten: Mo-Fr: 10:00 - 13:00 Uhr / 14:00 - 18:00 Uhr Sa: 10:00 - 15:00 Uhr

21,5" LED TFT
nur 99,- €

120GB SSD
nur 58,- €

Wir sind Partner von
WERTGARANTIE®
Einfach. Gut. Geschützt.

Adventliches Frühstücksbuffet für Senioren Der Seniorenbeirat der Gemeinde Belm lädt zum 1. Advent ein

Der Seniorenbeirat der Gemeinde Belm lädt am Sonntag, 27.11.2016, zum mittlerweile schon traditionellen Senioren-Frühstück mit musikalischem Programm in das Gasthaus Lecon ein. Beginn des adventlichen Frühstücksbuffets ist um 9:30 Uhr, Einlass ab 9 Uhr. Die Organisatoren freuen sich, wenn auch Gäste ein Gedicht oder eine Geschichte vortragen möchten.

Anmeldungen zum Senioren-Adventsfrühstück sind bis 25. November zwingend erforderlich und ab sofort möglich. Der Kostenbeitrag beträgt pro Person 15,50 Euro. Eine verbindliche Anmeldebestätigung erfolgt nach Überweisung des Kostenbeitrages.

Die Gemeinde Belm bietet in diesem Jahr außerdem den Teilnehmern am Senioren-Frühstück einen kostenlosen Fahrdienst aus Vehrte und Icker nach Belm an. Abfahrt ist um 8:45 Uhr in Vehrte mit weiterer Zustiegemöglichkeit in Icker. Die Rückfahrt erfolgt ab etwa 12 Uhr in umgekehrter Reihenfolge.

Nähere Informationen zur Anmeldung, Kostenüberweisung und Fahrdienst mit Abfahrts- und Zustiegsorten gibt es bei Erika Rosenthal vom Seniorenbeirat der Gemeinde Belm unter Telefon 0 54 06 / 8 15 96 32.

ERICH KÜHL

GmbH
Brennstoffhandel

Schwefelarmes
Heizöl

Diesel
Kohlen



Bürener Str. 16 · 49090 Osnabrück
Tel. (05 41) 12 61 62 / 12 45 13
Fax (05 41) 12 03 35

Jedes Kind braucht
einen Engel

Der Laden

Secondhand-
Laden für ...
Kinder-, Jugend-
und Erwachsenen-
kleidung, Spiel-
zeug u. v. m.



Mindener Str. 365 · Osnabrück
Telefon 0541 58 02 81 35
www.jkbee.de
Mo-Fr 10-13 · 15-18 Uhr
Sa 10-13 Uhr

Abgabe von Kleider-
spenden im Laden

2016 Modelle zu Schnäppchenpreisen

Große Auswahl an e-bikes und Fahrräder vor Ort.



Victoria 5.8 SE

Motor: Bosch Mittelmotor 250 Watt
Akku: 300 Wh
Schaltung: Shimano Nexus

EURO: 1849,00

Victoria 10.7

Motor: Bosch Mittelmotor 36V
Akku: 500 Wh
Schaltung: Shimano Deore XT



EURO: 3499,00



Victoria 7.5

Motor: Bosch Mittelmotor Active
Akku: 400 Wh
Schaltung: Shimano Nexus

EURO: 2399,00



Kisbee



EURO: 1449,00

Schriewer

Öffnungszeiten: Mo. - Fr. 08.30-18.00 Uhr
Sa. 09.30-13.00 Uhr



49143 Bissendorf, Gewerbepark 15
Tel. 05402/64280, www.schriewer.de

Vouge Mofa



EURO: 999,00

Letzte Möglichkeit für das eigene Wärmebild aus der Luft

Kooperationsprojekt „Flug-Thermografie“ läuft Ende November aus - Webportal wird am 30.11. abgeschaltet

Das im November 2015 gestartete Projekt „Flug-Thermografie“ der Gemeinde Belm in Kooperation mit dem Energiedienstleister innogy (ehem. RWE) läuft nun aus. Hausbesitzer, die bisher nicht kein kostenloses Flug-Thermografiebild ihres Hauses abgerufen haben, können das nur noch bis zum 30. November auf dem Webportal **belm.flugthermografie.de** online erledigen. Insgesamt wurden mehr als 1500 Einverständniserklärungen für die Datenverarbeitung des Thermografiefluges zur Wärmebilderstellung abgegeben. Rund 1000 Hausbesitzer haben anschließend ihr personalisiertes Flug-Thermografiebild über ein geschütztes Benutzerkonto im Internet heruntergeladen. 348 mal wurde das Wärmebild per Post verschickt und 136 Hauseigentümer holten sich Ihr Bild direkt im Belmer Rathaus ab. Wer bis zum 30.11.2016 noch seine Einverständniserklärung auf dem Webportal abgibt, der kann das Wärmebild seines Hauses auch später noch im Belmer Rathaus abholen.

Ein Wärmebild aus der Flug-Thermografie kann eine Hilfe sein, wenn man demnächst die Sanierung und Dämmung seines Hauses plant. Rund 15 bis 20 Prozent der Heizwärme gehen über das Hausdach verloren, sagen die Fachleute. Und das Wärmebild zeigt in unterschiedlichen Farbskalen an, wo das passiert. Zur besseren Interpretation sollten Hausbesitzer dabei einen Energieberater zu Rate ziehen.

Während die Flug-Thermografie ausläuft, wird die Gebäude-Thermografie auch in diesem Winter wieder über unsere Kooperationspartner angeboten (siehe weiterer Artikel in dieser Ausgabe). Infos dazu gibt es auf der Internetseite der Gemeinde Belm unter www.belm.de/thermografie und bei innogy unter www.energiwelt.de.

Beispielgebäude: Rathaus
Lage: Marktring 13
Grundstück: 123_222
Befliegungsdatum: 11.03.2015

BELM
Pöwe · Ickler · Haltern · Vehrte

Legende

A	Nicht interpretierbar	Schlecht oder nicht isoliert			
	Wärmeabgabe gering	Wärmeabgabe hoch			
B	Sehr gut	Gut	Mittel	Schlecht	Nicht isoliert
	Wärmeabgabe gering			Wärmeabgabe hoch	
C	Sehr gut	Gut	Mittel	Schlecht oder nicht isoliert	
	Wärmeabgabe gering			Wärmeabgabe hoch	

1 detaillierte Darstellung der Wärmeabgabe

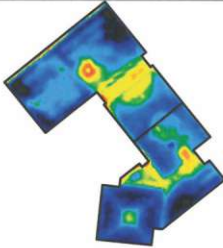

2 gemittelte Darstellung der Wärmeabgabe

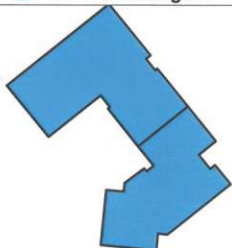

3 Luftbild *



* Die Luftbildaufnahme stammt aus dem Jahr 2014. Copyright der Bilder: Eurosense (Bild 1+2), Gemeinde Belm 2014 (Bild 3)

Am Beispiel des Belmer Rathauses: So sieht ein Flugthermografie-Bild für Hauseigentümer aus. Das erste Bild zeigt das Mitte März aufgenommene Thermografiebild mit der Darstellung der detaillierten Wärmeabgabe über die Dachflächen, Bild 2 die farblich gemittelte Darstellung sowie Bild 3 ein Luftbild des Gebäudes, um mögliche Schwachstellen besser lokalisieren zu können. Bei der Interpretation

An alle Pressewarte + Schriftführer!

Mitteilungen, Termine und Berichte werden **KOSTENLOS** veröffentlicht!

E-Mail genügt: oslive@t-online.de



Garten- und Landschaftsbau

Tino Böhm

- Gartengestaltung
- Pflasterarbeiten
- Baumfällungen
- Wurzelfräsen
- Gehölzschnitt
- Baggerarbeiten
- Zaunbau
- Pflegearbeiten
- Koi- und schwimmteichbau und Pflege

Heidedamm 47
49565 Engter / Schleptrup
Tel.: 0 54 68 / 93 96 905
Mobil: 0 15 20 / 20 81 099
www.garten-boehm.de

Anmeldewoche in Belmer Krippen und Kindergärten für 2017

Von Montag, 14. November, bis Freitag, 18. November 2016, können alle Kinder, die zum neuen Kindergartenjahr ab August 2017 einen Belmer Kindergarten besuchen möchten oder einen Krippenplatz benötigen, angemeldet werden.

Die Leiterinnen der sechs Einrichtungen in Belm sind in der Anmeldewoche jeweils von 8 bis 12 Uhr erreichbar:

- Kommunaler Kindergarten und Krippe Astrup, Ulrike Barlage, Astruper Weg 2, Tel. 0 54 06/78 84
- Kommunaler Kindergarten und Krippe Vehrte, Sylvia Lipper, Vehrter Kirchweg 37, Tel. 0 54 06/13 81
- Kommunaler Kindergarten Icker, Elke Lenz, Lechtinger Str. 84, Tel. 0 54 06/14 16
- Ev. Christuskindergarten und Krippe, Gaby Seling, Gustav-Meyer-Weg 28, Tel. 0 54 06/45 00
- Kath. Kindertagesstätte und Krippe St. Josef mit Integrationsplatz Stefanie Graß, Finkenweg 12, Tel. 0 54 06/45 39
- Montessori Kinderhaus Haltern, Petra Heumann, Jeggener Str. 1, Tel. 0 54 06/8 19 10

Informationen über die Kindergärten mit Links zu den Webseiten der Einrichtungen gibt es auch im Internet unter www.belm.de/kindergaerten.

Keine Mulden-Miete!

Container
in allen Größen

NEU
1m³ Mini - Mulden

05401/
36850

Lernen Sie unseren Mini-Nachwuchs kennen! Es lohnt sich!

Bensmann & Sohn, Hagen a.T.W.
Entsorgungsfachbetrieb

Entsorgungssicherheits-
zertifiziert nach DIN
ISO 9002
scharf Vertrauen

Mitteilungen und Termine werden
KOSTENLOS veröffentlicht!

Kartoffelpfannkuchenessen und Fotowettbewerb im Kleingartenverein Belm

Wie jedes Jahr am Tag der Wiedervereinigung haben wir uns auch am 03.10.2016 im Kleingarten getroffen.

Dieses ist der Höhepunkt im Gartenjahr. Begrüßen konnte der 1. Vorsitzende 25 Gärtner und Freunde. Ab 10.00 Uhr wurden gemeinsam die Kartoffeln geschält und durch Mithilfe von Agnes und Josef Zahlten sowie Alois Liuke zum Backen vorbereitet.

Die Anwesenden waren von der Qualität der Pfannkuchen, ausgebacken von Silvia Kreiensen und dem 1. Vorsitzenden, hoch zufrieden und voll des Lobes.

Im Letzten Jahr wurde die größte Sonnenblume bewertet, diesmal wurde das schönste Gartenfoto gewählt.



1. Preis Hubert Kuhlmann



2. Preis Silvia Kreiensen



3. Wilfried Helmkamp

Die Bilder werden in den Aushängекästern ausgestellt. Nachdem die Nationalhymne gesungen wurde, beendete der 1. Vorsitzende diesen schönen Tag.

Sind Sie neugierig geworden? Dann besuchen Sie uns doch mal in unserer Anlage. Sie finden uns neben dem Schützenhaus in Belm.

Text & Fotos: **Wilfried Helmkamp**
1. Vorsitzender

Reinhard Neumann

Dachdeckermeister
GmbH & Co. KG

Alle Dacharbeiten
Dachrinnen
Schornstein / -sanierung
Balkon / -sanierung

Velux-Wohndachfenster
Fassaden- u. Giebelverkleidung

Pommersche Str. 26
49088 Osnabrück

Tel. 05 41 / 18 82 26 • Fax 05 41 / 9 11 70 08

Zuhause

ist es am schönsten!



Pflegedienst

LEONard

Stark für Ihr Leben

Leonard Kranken- und Intensivpflege GmbH

Lindenstraße 51 · 49191 Belm

Tel. (0 54 06) 898 49 63 · www.pflegedienst-leonard.de

Advent in Belm

2016



1. Advent

26.11. ab 16 Uhr u. 27.11. ab 14 Uhr:
Belmer Weihnachtsmarkt am Tie

27.11. ab 11 Uhr:

Weihnachtsmarkt in Vehrte

2. Advent

4.12. ab 14 Uhr:

Weihnachtsmarkt Haus St. Marien

4. Advent

18.12. ab 16 Uhr:

Weihnachtssingen am Tie

Infos und Termine aus Belm auch unter
www.belm.de/veranstaltungen
www.belm.de/advent-in-belm



Jugendtreff Vehrte
Wittekindsweg 15
49191 Belm/Vehrte
Tel. 05406/881947

Oktober 2016

Wann: 12.12.2016
Alter: ab 10 J.
Zeit: 17:00 Uhr
Kosten: keine

Mo.

Weihnachtsfeier im JuVe

Zum Ende des Jahres machen wir eine großartige Weihnachtsfeier und laden alle ein, die Lust haben dabei zu sein. Wir freuen uns auf alle Gäste, die mit uns gemeinsam feiern möchten.

Wann: 11.11.2016
Alter: ab 10 Jahre
Zeit: 16:00 Uhr
Kosten: 0,50

Fr.

Selbstgemachte Pizza

Eine selbstgemachte Pizza ist doch immer eine ganz leckere Angelegenheit. Und das Zubereiten macht fast genauso viel Spaß, wie das Aufessen. Kommt vorbei und lasst es Euch schmecken!

Wann: 25.11.2016
Alter: ab 10 Jahre
Zeit: 16:00 Uhr
Kosten: keine

Fr.

PlayStation-Fußballturnier

Auf der Konsole ist Fifa 2015 sehr beliebt und erfreut sich großer Bekanntheit. Heute wollen wir sehen, wer von Euch am besten mit dem virtuellen Ball umgehen kann.

Tägliche Angebote:

Unterstützung bei schulischen, beruflichen oder persönlichen Problemen.

Unterstützung bei Bewerbungen am PC.

Hilfe rund um die Schule.

Regelmäßige Angebote:

Montag: 17:00 19:00 Uhr — Kochkurs
Dienstag: 14:00 15:00 Uhr — Keyboardkurs
Freitag: 14:00 15:00 Uhr — Gitarrenkurs

Öffnungszeiten:

Montag: 15:00 20:00 Uhr
Dienstag: 15:00 20:00 Uhr
Mittwoch: geschlossen
Donnerstag: 15:00 20:00 Uhr
Freitag: 15:00 20:00 Uhr



Sportverein „Concordia“ Belm-Powe e.V.

Kinderturnen im SVC Belm-Powe

Das Turnen ist einerseits Grundlage für fast alle anderen Sportarten, andererseits bietet das Turnen Kindern die Möglichkeit, ihren Körper zu bewegen und kennen zu lernen. Der Bewegungsdrang der Kinder kann hier ausgelebt werden. Die jüngsten Mitglieder sind in der Eltern-Kind-Gruppe. Hier werden die ersten Kontakte zu sportinteressierten Kindern aufgenommen und eine Basis für mögliche spätere Aktivitäten geschaffen.

Für 4-6 jährige Kinder bietet die Turnabteilung des SVC Belm-Powe ein vielseitiges Spiel und Turnprogramm an.

In der Gruppe 6-9 jähriger Kinder wird geturnt. Es wird aber auch auf Grundfähigkeiten wie klettern, springen, balancieren u.ä. eingegangen. Das Spielen und Abenteuerturnen ebenfalls auch „groß“ geschrieben.

Im Vordergrund steht die Freude an der Bewegung, Integration und der Spaß in der Gruppe. Wer neugierig geworden ist, besucht uns mal in der Sporthalle und nimmt an ein paar Schnupperstunden teil. Geleitet werden die Stunden von Isabel Sarem-ba mit Unterstützung von Marina Bajburtzjan.

Wir freuen uns auf Euch! Infos erteilt Isabel Sarem-ba unter Telefon 01 72 / 66 63 59 4.

Unsere Trainingszeiten

Dienstags: 16.15 - 17.15 Uhr Kids 4-6 Jahre
17.15 - 18.00 Uhr Mutter-Vater-Kind-Turnen
Ort: Turnhalle Grundschule Belm
Freitags: 14.30 - 15.30 Uhr Kids 6-9 Jahre
15.30 - 16.30 Uhr Kids 4-6 Jahre
16.45 - 17.30 Uhr Mutter-Vater-Kind-Turnen
Ort: Turnhalle Grundschule Belm

Verkaufe gut erhaltene Herrenkleidung, teilweise neu, Gr. M + L, sehr günstig, 4,- € bis 5,- € und höher, 2 große Kartons Flohmarktsachen, 15,- €. Tel. 05 41 / 12 78 41

Esszimmertisch, Eiche eisgrau, Ø 1,08 m, mit Einlegeplatte zum Verlängern, Säulenfuß, ohne Flecken und Macken für 25,- € zu verkaufen. Tel. 0 54 07 / 8 09 43 94

Angst, Stress, Lebenskrise?
Wege zu mehr Ausgeglichenheit und Lebensfreude.

**E.-M. Kramp
Therapie & Coaching**
www.therapie-emkramp.de
Krahnstraße 21 Osnabrück
Tel. 05 41 / 20 23 24 5

Sammler sucht

Sammler sucht alles von der **OAB = Osnabrücker Aktien Brauerei** von Gründung bis 1960. Tel. 01 75 / 29 59 797

Suche alte u. auch defekte Landmaschinen für Schlepper bis 60 PS, z. B. Pflug, Egge, Kipper, Miststreuer, Ladewagen usw., auch Hofauflösungen. Tel. 01 73 / 2 88 32 65

Achtung! Kaufe Münzen + Medaillen zum fairen Preis. Tel. 0 54 02 / 64 37 60

Stellenangebote



1.500 € Erfolgsprämie*!

Umschulung ab 01.02.17 - Zustieg bis 28.02.17 möglich!
• Tischler/in (HWK)

Umschulungen ab 03.04.17 - Zustieg bis 30.04.17 möglich!
• Maschinen- u. Anlagenführer/in (IHK) - Lebensmitteltechnik
• Ausbau- oder Hochbaufacharbeiter/in (HWK)
„Förderung durch Bildungsgutschein!“

*Für Arbeitslose zw. 25-34 Jahren, nach Umschulungsabschluss.

bfw – Unternehmen für Bildung.
Stüvenbreite 4 • 49084 Osnabrück
Tel. 0541 42750 • osnabrueck@bfw.de • www.bfw.de



Wir suchen zuverlässige

Zeitungsverteiler

einmal monatlich für das

Belmer Schaufenster

Tel. 0541 / 12 08 767

oder senden sie eine E-Mail an:

oslive@t-online.de

Haushaltsauflösungen & Entrümpelungen,
schnell, seriös, und sauber, zu fairen Preisen!
www.dienstleistungen-pohl.de
Tel. 0 54 06 / 81 61 62

Kaminholz, ca. 33 cm, Buche, SRM 65,- €, zu verkaufen. Tel. 01 76 / 21 44 02 28

Gebrauchte Bücher, Romane Krimi usw., ca. 200 Stück, Preis je 0,50 € bis 1,- €, zu verkaufen. Tel. 0 54 06 / 57 89

Verschiedene Orientteppiche, Brücken, Läufer in gutem Zustand, VHB je nach Größe 40,- bis 100,-€, 2 sechsflamige flämische Leuchter mit passenden Wandleuchten, VHB je 85,- €, ein schmiedeeisernes Kaminbesteck mit Edelstahl Paravant, VHB 85,- €, preiswert abzugeben, Besichtigungstermin unter Tel. 0176 / 96628371.

 **HEDDERGOTT**
KFZ-MEISTERBETRIEB GmbH
Auto zu vermieten: T 5 (9 Sitzer), 1 Tag 69,- €, Wochenende 174,- €, Wo. 450,- €.
☎ 05402 / 691111

Wer verkauft oder vermietet Dachträger (ggf mit Dachbox) für Kia Sportage Bj. 2014?
Tel. 0171 / 917 7999

Wunderschöner Esstisch, rund, ca. 120 cm, Nussbaum massiv, mit geschwungenen Beinen, ausziehbar mit 3 Einlegeplatten auf ca. 250 cm, für Festtafel von ca. 10 - 12 Personen, aus den 50er/60er Jahren, gut erhalten, mit 4 dazugehörigen Stühlen, VHB 150,- €. Außerdem diverse Kleinmöbel, Kommode dunkel, 3 Schübe, 45,- €, kleiner Vitrinenschreibsekretär, ca. 165 x 65 cm, Nussbaum mittel furniert, VHB 95,- €, und mehr. Besichtigungstermin bitte unter Tel. 0176 / 96628371 vereinbaren.

Bauknecht-Entsafter T 7 - 1, neuwertig 15,- €, zu verkaufen. Tel. 05 41 / 38 84 21

Impressum:
Kostenlose Zustellung an Haushaltungen in
Belm, Powe, Vehrte, Icker, Haltern
Druckauflage: 6.000 Exemplare
Herausgeber:
OSNABRÜCK LIVE
Werbeagentur & Verlag
GmbH & Co. KG
Grenzweg 24 a · 49504 Lotte
Tel. (0541) 91 09630
e-mail: oslive@t-online.de
Druckausführung:
X-PRINT Druckerei GmbH
Im Walsumer Esch 2-6 - 49577 Anikum
Tel. 05462/7401-0
Verantwortlich für den Inhalt der redaktionellen Texte sind die jeweiligen Vereine, Gruppen, Firmen oder Verfasser.
Von uns gestaltete Anzeigen dürfen nur mit schriftlicher Genehmigung des Verlages übernommen werden.

Märklin HO, Loks, Anhänger, Schienen, Weichen, 21 Bahnhöfe, Häuser, Kirchen, Bäume und Figuren zu verkaufen.
Tel. 05 41 / 3 70 80

21. Hobbykünstleradventsmarkt in der Realschule Bad Iburg am **12.11.** und **13.11.16** jeweils von 10.00 bis 18.00 Uhr. Cafeteria der Sky-Ag.
Eintritt frei

 **Garten & Landschaftspflege**, Objektbetreuung, Unterhaltseinigung, Gehwegreinigung & Winterdienst. Fordern Sie ein unverbindliches Angebot an!
www.dienstleistungen-pohl.de
Tel. 05406/816162

Kaffee Service Fürstenberg „ROTE ROSE“ komplett für 12 Personen, tadellos, VHB 170,- €, sowie Speise- und Kaffee Service Winterling u.a. „INDISCH BLAU-STROHBLUME“ mit vielen Kannen, Stövchen, Platten, etc., ca. 120 Teile, sehr gut erhalten, VHB 200,- €, außerdem diverses anderes Porzellan, u.a. Hutschenreuther, Glas- und Kristallkaraffen. Bitte rufen Sie Tel. 0176 / 9991 5594 an um einen Termin zum Anschauen abzusprechen.

 **Fachwerkstatt für Restaurierungen**
Bissendorf - Osnabrücker Str. 33
Tel. 05402/4189 Internet: www.arts.de
FARK
Tischlermeister - Restauratoren
Mo. - Fr. 8 - 18 Uhr, Sa. 10 - 13 Uhr

Herrentrekkingrad Gudereit Comfort, 28 Zoll, 7 Gang Nabenschaltung Shimano, Farbe schwarz, Top Zustand, für 150,- € zu verkaufen.
Tel. 05 41 / 20 07 97 31

 **Bestattungsinstitut**
FARK
Bissendorf - Osnabrücker Str. 33
Tel. 05402/4189 Internet: www.arts.de

Kühlschrank, Liebherr - Comfort für einen kleinen Betrag abzugeben.
Tel. 01 74 / 511 82 70

Foto-Universalstativ, 2502 Cullmann, Höhenverstellbar, 60 - 160 cm, mit Tasche, 20,- €. Tel. 05 41 / 38 84 21

Alter Kneipen - Spielautomat, HELLOMAT „SCHACHTURNIER“, funktionstüchtig, Schlüssel vorhanden, VHB 100,- € (plus 15,- € in DM-Stücken und Groschen, wenn benötigt). Diverse Stereo-Geräte, alte Grundig Tonbandmaschinen, Lautsprecher, portabler Plattenspieler, Schallplatten, CDs und Bücher preiswert zu verkaufen. Bitte Besichtigung unter Tel. 01 52 / 53 92 44 34 vereinbaren.

4, 1 A, 15 Zoll Mercedes-Alufelgen für 80,- € zu verkaufen. Tel. 054 73 / 2004

Biete 24-Stunden Betreuung, Haushaltspflege für Senioren bei ihnen zu Hause durch polnische Fachkräfte.
Tel. 0 54 06 / 89 90 24

Babyschale Römer, Babysafe, hellgrau / anthrazit, unfallfrei, neuwertig, Preis VHS, AB rufe zurück.
Tel. 05 41 / 57 33 52

Kinderhochstuhl, Art Tripp-Trapp, 20,- €, Kinderautositz Römer King Plus, 9 - 18 Kg, unfallfrei, super Zustand für 100,- € zu verkaufen.
Tel. 0 54 02 / 98 46 60

Ess-Service, 12-teilig, englisch rot, zu verschenken.
Tel. 05 41 / 38 67 62

Staubsaugerbeutel für ältere Modelle. Bitte unter Angabe des Fabrikats und Typen-Nr. erfragen.
Tel. 05 41 / 12 55 13

 **Antiquitäten - Antike Möbel**
Bissendorf - Osnabrücker Str. 33
Tel. 05402/4189 Internet: www.arts.de
FARK
Tischlermeister - Restauratoren
Mo. - Fr. 8 - 18 Uhr, Sa. 10 - 13 Uhr

Röhrenmonitor GRT, Philips 107 S 7141, 41 cm (16 Zoll) zu verkaufen, Preis 5,- €. Tel. 05 41 / 181 46 33

Verkaufe gut erhaltene Herrenkleidung, teilweise neu, Gr. M + L, sehr günstig, 4,- € bis 5,- € und höher, 2 große Kartons Flohmarktsachen, 15,- €. Tel. 05 41 / 12 78 41

Komfortables Schlafsofa mit 2 großen Rückenissen, Arm-Lehnkissen, Bettkasten und Chromfüßen, nach vorn aufzuklappen, Liegefläche: 145 / 200 cm, Farbe Lila, in sehr gepflegtem Zustand wegen Umzug für 50,- € zu verkaufen. Tel. 01 73 / 6 86 41 06

Gartentrampolin, Ø 4m, noch aufgebaut, für VHB 100,- € zu verkaufen.
Tel. 0 54 02 / 98 46 60

Junge Männermode, Gr. S/M, Lederjacke, Wolljacke, Ski-Anorak, Regenjacke, Anzug, Sweatshirt, Jeans, Hemden, alles sehr gut erhalten, sehr günstig zu verkaufen.
Tel. 0 54 06 / 29 57

Coupon zur Aufgabe einer kostenlosen privaten Klein-Anzeige.
Bitte deutlich ausfüllen, ausschneiden, auf eine Postkarte kleben oder im Briefumschlag an Ihr "Belmer Schaufenster", Grenzweg 24 A, 49504 Lotte-Büren schicken.

Text: _____

TELEFON: _____

Füllen Sie diesen Teil aus presserechtlichen Gründen vollständig aus (keine Angst, wird nicht mitgedruckt).

NAME: _____ ADRESSE: _____



Zinssicherheit ist einfach.

Vereinbaren Sie einen Termin:
ImmobilienCenter Osnabrück
Wittekindstr. 2-4, 49074 Osnabrück
Telefon 0541 324-3000

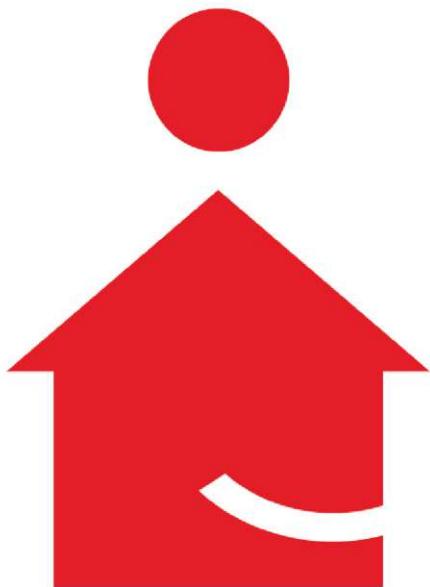

sparkasse-osnabrueck.de

**Wenn man
kompetente
Ansprechpartner
vor Ort hat.**

Gerne stellen wir Ihnen
Finanzierungsmodelle mit
einer Zinssicherheit für die
gesamte Laufzeit vor.

 **Sparkasse
Osnabrück**

ImmobilienCenter