



Belmer Schaufenster

Es gibt immer etwas zu sehen.



Lienesch

Autohaus Lienesch GmbH & Co.KG

Osnabrücker Straße 5

49134 Wallenhorst

Telefon 0 54 07 / 15 21

www.autohaus-lienesch.de

Top Qualität zu einem guten Preis!

„Jetzt Gehölze und Stauden pflanzen und bald die volle Pracht erleben!“



die pottblume



...weil Pflanzen Freude machen!

A: Schweerstraße 12 · 49084 Osnabrück

T: 05 41 / 58 90 01

E: info@pottblume.de

W: www.pottblume.de

Wir freuen uns auf Sie:

Montag bis Freitag

8.00 Uhr bis 18.30 Uhr

Samstag

8.00 Uhr bis 18.00 Uhr

Sonntag

10.00 Uhr bis 13.00 Uhr



Powe · Icker · Haltern · Vehrte

10.04.2016 S.TP.
Familiengottesdienst
Eine besonders für Kinder
mitgestaltete Familienmesse
Veranstalter: Kath. Kirchen-
gemeinde Belm
Ort: Josefkirche, Am Kirch-
platz I, Belm

11.04.2016 15.00 Uhr
**Klönnachmittag in der
Heimatstube**
Gäste sind willkommen
Veranstalter: Heimat und
Wanderverein Belm
Ort: Heimatstube in der Bel-
mer Mühle, Belm

12.04.2016 20.00 Uhr
Leitungsteamstunde
Alle Leiterinnen der kfd-
Gruppen sind herzlich einge-
laden
Veranstalter: kfd Belm
Ort: Pfarrheim Belm,
Lindenstraße 67, Belm

14.04.2016 8 – 12 Uhr
Belmer Wochenmarkt
Gottesdienst zu Palmsonntag
Veranstalter: Kath.
Kirchengemeinde Belm
Ort: Josefkirche, Am
Kirchplatz I, Belm

16.04.2016 S.TP.
Krabbelgruppe im
Anschluss Cafe in der Kita St.
Josef
Veranstalter: Kath.
Kirchengemeinde Belm
Ort: Kita St. Josef

16.04.2016 09.00 Uhr
**Tagesveranstaltung
Emmaus-AK** in Kloster
Nette

Veranstalter: Kath.
Kirchengemeinde Icker
Ort: Osnabrück

20.04.2016 15 - 17 Uhr
Offener Seniorentreff
Der Seniorenbeirat lädt an
jedem dritten Mittwoch im
Monat zu einem „Offenen
Seniorentreff“ in den Räumen
der Belmer Integrationswerk-
statt (BIW) an der Lindenstra-
ße 68 im Sägewerk der Bel-
mer Mühle ein. Beginn ist um
15.00 Uhr. Wir hoffen auf
rege Beteiligung der Seniorin-
nen und Senioren, um in ge-
selliger Runde bei Kaffee und
Kuchen, Unterhaltung, Spiel
und Informationen einen
schönen Nachmittag zu ver-
bringen. Achten Sie dazu bitte
auf die Hinweise in der Tages-
presse. Zwecks besserer Or-
ganisation (Bestellung von
Kaffee und Kuchen etc.) ist ei-
ne Anmeldung bei Margret
Fischer, Tel. 0541/97 73 67 77
erwünscht. **Bitte beachten:**
Kaffee und Kuchen werden
zum Selbstkostenpreis ange-
boten!

Veranstalter: Seniorenbeirat
Belm
Ort: Sägewerk der Belmer
Mühle, Belm

fundus

...das etwas andere Kaufhaus

**Wir haben jeden Mittwoch, Donnerstag und Freitag
von 13 - 17 Uhr geöffnet.**

Fundus, das soziale Kaufhaus in Belm mit der DRK-Kleiderkammer
(Annahme und Ausgabe), Industriestraße 48, 49191 Belm.

20.04.2016 8 – 12 Uhr
Belmer Wochenmarkt

20.04.2016 15.30 Uhr
Mitarbeiterinnenrunde
Alle Mitarbeiterinnen der kfd
sind herzlich eingeladen
Veranstalter: kfd Belm
Ort: Pfarrheim Belm, Linden-
straße 67, Belm

20.4.2016 19 - 21 Uhr
**Info-Abend Augen: Grüner
Star**

Es dreht sich beim Info-
Abend Augen mit Dr. med.
Susan Wallenhorst im Haus St.
Marien alles um den Grünen
Star (Glaukom). Unter der
Bezeichnung Glaukom sind
verschiedene Varianten einer
Augenerkrankung zusammen-
gefasst, die den Verlust von
Fasern des Sehnerven zur
Folge hat. Im schlimmsten Fall
kann ein Glaukom zum Ver-
lust der Sehkraft führen. Un-
ter dem Titel „Rettung des
Sehnerven“ wird die Augen-
ärztin vom MVZ visual eins in
Belm die Erkrankung sowie
mögliche Therapien verständ-
lich erläutern. Weiterhin
wird Dr. Wallenhorst die
Fragen der Gäste beantwor-
ten. Interessierte, Betroffene
und Angehörige sind herzlich
willkommen. Der Eintritt ist
frei.

Ort: Haus Marien, Astruper
Weg 51, Belm

23.04.2016 ?? Uhr

**Treffen der
Erstkommunionkinder**
Veranstalter: Kath.
Kirchengemeinde Belm
Ort: Pfarrheim Belm,
Lindenstraße 67

23.04.2016 nachmittags
**Maibaumfest in Vehrte mit
Programm**
Veranstalter: Maibaumteam
Vehrte

Ort: Dorfplatz Vehrte,
Wittekindsweg, Belm

24.04.2016 9.00 Uhr
**Vom Ackerland zur
Naturidylle im Raum
Bramsche**
mit anschließender Einkehr
Anmeldung: Bitte bei Gün-
ter Kuhlmann unter Telefon
05406 / 55 54

Veranstalter: Heimat- und
Wanderverein Belm
Ort: Am Tie. Am Tie I, Belm

24.04.2016 9.15 Uhr
**Gottesdienst zum Kolping
Patronatsfest**, mit anschlie-
ßendem Frühstück
Veranstalter: Kath. Kirchen-
gemeinde Icker
Ort: Icker, Icker Kirchweg I,
Belm

24.04.2016 10.45 Uhr
Kinderkirche
Die Kinderkirche findet im-
mer während des 10.45 Uhr
Gottesdienstes in der kath. Ki
Ta St. Josef statt. Eingeladen
sind alle Kinder vom Kinder-
garten bis Grundschulalter.
Alle Kinder, die zur Kinderkir-
che gehen wollen, gehen mit
den Eltern zunächst in das
Hochamt in der Josefskirche.
Zu Beginn der Messe werden
die Kinder verabschiedet und
in die KiTa St. Josef entlassen,
wo sie während des Gottes-
dienstes mit Katecheten der
Kinderkirche in kindgerechter
Weise das Sonntagsevangelium
betrachten.

Veranstalter: Kath.
Kirchengemeinde Belm
Ort: Josefskirche, Am
Kirchplatz I, Belm

24.04.2016 17.00 Uhr
**„Singt Gott, unserem
Herrn, singt ihm neue
Lieder...“**
Liederabend mit Solisten aus
dem Rhythmics Jugendchor

Eco Super-Heizöl • Schwefelarm-Heizöl

Heizöl

Diesel

(05401) 36850

Keine Anfahrtkosten!
Vergleichen Sie. Es lohnt sich.

Bensmann+sohn
Höhenweg 1 · 49170 Hagen a.T.W.

Qualität
zertifiziert
nach DIN
ISO 9001
Schafft Vertrauen

und gemeinsamen Liedern aus dem Gotteslob. (Bitte mitbringen).

Verantwortlich: Prof. Micharel Schmoll / Brigitte Robers Schmoll
Veranstalter: Kath. Kirchengemeinde Icker
Ort: Kirche Icker, Icker Kirchweg 1

28.04.2016 8 – 12 Uhr
Belmer Wochenmarkt

28.04.2016 19.00 Uhr
Regionalgottesdienst
Termin der Region Ostercapeln

Veranstalter: kfd Belm
Ort: Haus St. Marien, Astruper Weg 51, Belm

05.05.2016 8 – 12 Uhr
Belmer Wochenmarkt

12.05.2016 8 – 12 Uhr
Belmer Wochenmarkt

ERICH KÜHL

GmbH
Brennstoffhandel



Keine
Anfahrtskosten!

HEIZÖL

Modern heizen – Energie sparen

Schwefelarmes
Heizöl

Diesel

Kohlen

Bürener Str. 16 · 49090 Osnabrück
Tel. (05 41) 12 61 62 / 12 45 13
Fax (05 41) 12 03 35

Veranstaltungen der



11.04.2016 18.00 Uhr

Besuch im „Haus des Abschieds“

Veranstalter: Emmaus-Arbeitskreis

Ort: Ortland-Bestattungen, Quakenbrück

Treffpunkt: Parkplatz Kirche

12.04.2016 20.00 Uhr

Gemeinsame Kirchenvorstandssitzung Belm und Icker

Veranstalter: Kath. Kirchengemeinde Icker

Ort: Pfarrheim Icker

13.04.2016 19.30 Uhr

Abendlob gestaltet von den Rhythmics

Veranstalter: Kath. Kirchengemeinde Icker

Ort: Pfarrkirche Icker

14.04.2016 20.00 Uhr

Öffentlichkeitsausschuss-Sitzung

Redaktionsbesprechung KirchenSpuren

Veranstalter: Kath. Kirchengemeinde Icker

Ort: Pfarrheim Icker

16.04.2016 17.00 Uhr

„Willst du mein Freund sein?“

Kinder-Gebets-Feier

Veranstalter: Kath. Kirchengemeinde

Ort: Pfarrkirche Icker

19.04.2016 17.00 Uhr

Nordic Walking- auch für untrainierte Sportler

Veranstalter: JuSe Aktiv (Junge Senioren)

Treffpunkt: Parkplatz Kirche Icker

20.04.2016 14.30 Uhr

Seniorgottesdienst

anschließend Dia-Vortrag im Pfarrheim

Veranstalter: Seniorenteam Icker

Ort: Pfarrkirche Icker

20.04.2016 19.30 Uhr

Perlengang entlang der Nette

Veranstalter: Bibelkreis

Treffpunkt: Pfarrkirche Icker

21.04.2016 20.00 Uhr

Mitgliederversammlung Notenschlüssel e.V.

Veranstalter: Kath. Kirchengemeinde Icker

Ort: Pfarrheim Icker

24.04.2016 09.15 Uhr

Gottesdienst zum Patronatsfest

anschl. Frühstück im Pfarrheim

Veranstalter: Kolpingfamilie Icker

Ort: Pfarrkirche/Pfarrheim Icker

24.04.2016 17.00 Uhr

Liederabend mit dem Rhythmics-Jugendchor

Veranstalter: Emmaus-Arbeitskreis

Ort: Emmaus-Kapelle Icker

25.04.2016 20.00 Uhr

Erstkommunion-Elternabend Klasse 3

Veranstalter: Kath. Kirchengemeinde Icker

Ort: Pfarrheim Icker

27.04.2016 19.30 Uhr

Abendlob gestaltet von der Schola Cantorum ,

anschließend Treffen des Abendlobteams im Pfarrheim

Veranstalter: Kath. Kirchengemeinde Icker

Ort: Pfarrkirche Icker

29.04.2016 20.00 Uhr

Konzert „Übergänge“, Folkmusik von Carmen Rodrigues u. Christoph Schmidt-Rhaesa

Veranstalter: Emmaus-Arbeitskreis

Ort: Emmaus Kapelle

02.05.2016 20:00 Uhr

Atem holen mit den Perlen des Glaubens

Veranstalter: Projektteam Perlen des Glaubens

Ort: Pfarrheim Icker

03.05.2016 08.30 Uhr

Frauenmesse und Frühstück im Pfarrheim

Veranstalter: kfd Icker

Ort: Pfarrkirche/Pfarrheim Icker

08.05.2016 09.15 Uhr

Erstkommunionfeier

Veranstalter: Kath. Kirchengemeinde Icker

Ort: Pfarrkirche Icker

08.05.2016 17.30 Uhr

Dankandacht der Erstkommunionfamilien

Veranstalter: Kath. Kirchengemeinde Icker

Ort: Pfarrkirche Icker

09.05.2016 09.00 Uhr

Dankmesse der Erstkommunionfamilien

Anschließend Frühstück im Pfarrheim

Veranstalter: Kath. Kirchengemeinde Icker

Ort: Pfarrkirche / Pfarrheim Icker

12.05.2016 20.00 Uhr

Öffentlichkeitsausschuss-Sitzung

Redaktionsbesprechung KirchenSpuren

Veranstalter: Kath. Kirchengemeinde Icker

Ort: Pfarrheim Icker

Internationaler Frauentag 2016

Gemeinde Belm



Der Internationale Frauentag, auch Weltfrauentag genannt, wird weltweit von Frauenorganisationen rund um den 08. März begangen und hat eine lange Tradition. Dieser Tag erinnert an den ersten Frauentag 1911, als in verschiedenen Ländern mehr als eine Millionen mutige Frauen auf die Straße gingen und das Wahlrecht für Frauen und die Gleichberechtigung forderten. Eine bis dahin beispiellose Massenbewegung. Die damalige zentrale politische Forderung der „Mütter“ des Internationalen Frauentages nach dem freien Wahlrecht für Frauen wurde in Deutschland am 19.11.1918 im Reichswahlgesetz verankert, später kam der Gleichstellungsartikel im Grundgesetz und das Gleichberechtigungsgesetz hinzu. Damit ist aber noch nicht alles erreicht. Die Gleichstellung auf dem Arbeitsmarkt, die gleichberechtigte Teilhabe von Frauen in allen gesellschaftlichen Bereichen und der Schutz von Frauen und Mädchen vor Gewalt, insbesondere sexueller Gewalt gilt es vorrangig weiter voran zu treiben. Aus diesem Anlass überreichten Bürgermeister, Gleichstellungsbeauftragte und Frauen des Frauentreffs für ausländische Frauen und

andere Interessierte auf dem Wochenmarkt Rosen an Belmer Bürgerinnen.

 **Deutsches Rotes Kreuz**
Aus Liebe zum Menschen.

Blutspende

08.04.2016 
Belm -
Grundschule Powe
Ringstraße 116
von 16.00 - 20.00 Uhr

Für jeden Spender gibt es einen Gratis-Sehtest im "Fielmann-Sehtestmobil"

Wie immer bereitet das Team einen leckeren Imbiss vor.

Seit den **01.06.2015** können Mehrfachspender bis zu einem **Alter von 72 Jahren (bis zum 73. Geb.)** nach individueller Entscheidung der Ärzte am Blutspendetermin vor Ort Blut spenden.

Erstspender können bis zu einem Alter von 64 Jahren (**bis zum 65. Geb.**) nach individueller Entscheidung der Ärzte am Blutspendetermin vor Ort Blut spenden.

Wünsche erfüllen ist einfach.

GRATIS DAZU:
EURO16 Top Glider
Replica Fußball*



* Bei Abschluss eines Sparkassen-Privatkredits erhalten Sie den adidas®-Fußball im Look des offiziellen Spielballs gratis dazu (bis zum 31.05.2016, solange der Vorrat reicht).



sparkasse-osnabrueck.de/angebot

Wenn einem der Finanzpartner spontan mit einem Kredit helfen kann.

Sparkassen-Privatkredit.

ANGEBOT
DES MONATS

Wenns um Geld geht

 **Sparkasse Osnabrück**

Redaktionschluss
für die Ausgabe am 13. Mai:
Montag, 02.05.2016

Termine und Mitteilungen werden

kostenlos

veröffentlicht!

Beiträge bitte per Mail an:
oslive@t-online.de

VCS COMPUTER
Leconskamp 125 - 49191 Belm - Tel: 0 54 06 / 81 59 210 - info@v-c-s.de - www.v-c-s.de
Öffnungszeiten: Mo-Fr: 10:00 - 13:00 Uhr / 14:00 - 18:00 Uhr Sa: 10:00 - 15:00 Uhr

**240GB
GOODRAM SSD**
nur **79,- €**

Wir sind Partner von
WERTGARANTIE®
Einfach. Gut. Geschützt.



Tennisabteilung SuS Vehrte kämpft gegen massiven Mitgliederschwund.

Am 22. Februar 2016 fand im Clubhaus des SuS Vehrte die Jahreshauptversammlung der Tennisabteilung des SuS Vehrte statt. Dabei stand außer den Neuwahlen, vor allen Dingen das Problem des Mitgliederrückgangs im Vordergrund. Die Abteilung hat in den letzten 10 Jahren fast 50% seiner Mitglieder verloren. Wo immer auch die Ursachen dafür gelegen haben, es ist allerhöchste Zeit dem entgegen zu wirken. Es wurde beschlossen das sich der neu gewählte Vorstand intensiv mit diesem Thema beschäftigen soll.

Bei den durchgeführten Vorstandswahlen gab es folgende Veränderungen: für den 1. Vorsitzenden Michael Pöppelmann (der nicht mehr kandidierte) wurde Werner Dettmer gewählt. Die Ämter Sportwart und Jugendwart wurden zusammengelegt und für die nicht mehr zur Verfügung stehenden Michael Pöppelmann u. Carsten Klausung wurde Axel Hörnschemeyer der bisher auch schon Jugendwart war gewählt. Als Platzwart wurde Günther Hugo in seinem Amt bestätigt. Neue Kassenprüfer sind Norbert Dierker/ Stellvertreter Wolfgang Stöltzing. Allen scheidenden Vorstandsmitgliedern herzlichen Dank für Ihre geleistete Arbeit. Der neue Vorstand wurde von den anwesenden Mitgliedern beauftragt kurzfristig ein Konzept bezüglich Mitgliederschwund u. Neuerung von Mitgliedern zu erarbeiten.

Am 15. März fand die erste Vorstandssitzung des neuen Vorstands statt. Tagesordnungspunkte: 1. Mitgliederschwund stoppen, neue Mitglieder werben. Folgende Beschlüsse wurden gefasst: a) Kinder u. Jugendliche bis 16 Jahre, als Neuzugänge werden für das Jahr 2016 beitragsfrei gestellt und können zu den festgesetzten Trainingszeiten am Spielbetrieb teilnehmen, die anfallenden Trainerstunden sind für 2016 kostenfrei. b) Jeder Neuzugang im Erwachsenenbereich Damen/Herren hat die Möglichkeit für 2016 kostenfrei zu den festgesetzten Trainingszeiten am Spielbetrieb teilzunehmen. Informationen erhalten Sie beim Sport-u. Jugendwart Axel Hörnschemeyer Tel. 05406/881106 oder Email

A.Hoernschemeyer@poelking-schuhe.de oder beim Vorsitzenden Werner Dettmer Tel. 0 54 06 / 12 51 - Email: werner.dettmer43@web.de.

Wir hoffen das dieses attraktive Angebot eine positive Resonanz findet. Es wäre schade wenn die Tennisabteilung mangels Mitglieder nach über 30 Jahren seine Tore schließen müsste, weil der Kosten - Nutzungsfaktor in keinem mehr Verhältnis steht. Hierbei sei angemerkt das die Tennisabteilung in über 30 Jahren seine Beiträge nicht einmal erhöht hat. Es geht also in erster Linie um die Mitglieder und nicht so sehr ums Geld. Wir möchten Leben auf unserer Tennisanlage.

2. Als Aktivitäten für aktive u. passive Mitglieder (Freunde u. Gönner sind gerne gesehen) für das Jahr 2016 angeboten: Kaffeeplausch u. Tennis im 3 Wochen Takt jeweils sonntags, Fahrradtour mit Abschluss (z.B. Schnitzeessen), Boseltour, Sommerfest, Winterwanderung, Kartenspielnachmittage und als Schmankerl - Übertragung aller Spiele der deutschen Mannschaft bei der Fußball - EM am Tennisplatz. Weitere Anregungen zu dem Thema Aktivitäten werden gerne aufgenommen.

3. Spielbetrieb: Am Spielbetrieb 2016 nehmen folgende Mannschaften teil: a) Junjorinnen - im zweier Team b) Damen 50 in der Bezirksliga c) Herren 60+ in der Sommerrunde Altkreis Wittlage/Belm/Bramsche.

Die Spieltermine werden in der nächsten Ausgabe bekanntgegeben. Wir würden uns freuen wenn Sie die Mannschaften bei Ihren Spielen unterstützen.

4. Platzaufbereitung u. Vorbereitung auf den Saisonbeginn. Am Freitag, den 11. März fand mit reger Beteiligung der Mitglieder der erste Arbeitseinsatz für die neue Saison statt.

Am Dienstag, den 15. März wurden die Plätze von der beauftragten Firma neu hergerichtet, so dass wenn nun alle noch anfallende Restarbeiten pünktlich erledigt werden, der Saisonöffnung am Samstag, den 16. April nichts mehr im Weg steht. Wir hoffen das alles klappt und zählen auf Euch. Sollten wir aus welchen Gründen auch immer irgendetwas vergessen haben, sprechen Sie uns an, wir kümmern uns darum. Kontakte siehe Punkt 1.

Der Vorstand der Tennisabteilung wünscht Ihnen eine gute Saison 2016

Nilsson
BAUFACHZENTRUM

Treffpunkt GARTEN

Machen Sie Ihren Garten zum besonderen Treffpunkt und genießen Sie die sonnige Jahreszeit mit Freunden und Familie. Ob Neu- oder Umgestaltung, klassisch oder modern – wir helfen Ihnen, Ihre individuelle Wohlfühlatmosphäre zu schaffen. Unsere Spezialisten beraten Sie gerne zu den vielfältigen Einsatzmöglichkeiten von:

- Natursteinplatten • Betonpflastern • Pflasterklinkern
- Mauern • Sichtschutz • Dachbegrünungen
- Terrassendielen • Holz und Wasser im Garten

u.v.m. für Garten, Balkon und Terrasse.

www.nilsson.de

Nilsson-Gartenausstellung

Osnabrück-Lüstringen | Heideweg 8-16 | Fon 0541 - 93 22 - 0



Verkaufsoffener
Sonntag
10. APRIL
in OS-Lüstringen
11.00-16.00 Uhr

Neubau

Renovierung

Energie-Einsparung

Neumann Dachtechnik GmbH
 Dachdeckerfachbetrieb

Am Appelhügel 28a
 49191 Belm
 Tel.: 05406810844
 Fax: 05406815101
www.neumann-dachtechnik.de



Neueröffnung am Marktring



Seit Februar können die Belmer bei Heike Beyer (links) und Gabriele Osterbrink-Becker am Marktring Kunsthandwerke aus Ton und Geschenkartikel erwerben.

Seit dem 15. Februar 2016 betreiben Heike Beyer und Gabriele Osterbrink-Becker in der Fußgängerzone am Marktring den Laden „La Poterie & Schnick Schnack“ für Kunsthandwerke aus Ton sowie Accessoires, Deko und Geschenkartikel. Den beiden bietet das bis dahin leerstehende Ladenlokal die Gelegenheit ihre Angebote in einer zentralen Lage der Gemeinde Belm zu präsentieren. „Für Geschenke und Deko-Artikel muss man nicht bis in die Stadt fahren, sondern kann das mit einem Termin im Rathaus, dem Besuch des Wochenmarktes oder dem Einkauf im Zentrum von Belm verbinden“, so Gabriele Osterbrink-Becker. Die Inhaberinnen sind sicher, dass sie für alle Altersgruppen attraktive Angebote haben. „Die Töpferwaren sind alles Unikate“ ergänzt Heike Beyer, die auch eine Anfertigung auf Bestellung anbietet. Öffnungszeiten: Di – Fr 10.00 Uhr – 12.30 Uhr und 14.30 Uhr – 18.00 Uhr, Sa 10.00 Uhr – 12.30 Uhr.



Seit über 70 Jahre Fahrschule

LIENHOP
 FAHRSCHULE



... einfacher geht's fast nicht.

Motorrad / Auto

 auch gehörlosen Ausbildung.

(auch auf Automatik Fahrzeugen)

Unser neues Konzept in der B-Ausbildung!



Unser neues Konzept ist Euer Vorteil!

DER FAHRSIMULATOR:

- Stressfreies Lernen!
- Entspanntes Üben!
- Beliebige Wiederholungen!
- Umweltfreundlich!
- Mit Spaß fahren lernen!
- Günstigere Preise!
- Kostenreduzierung!
- Hier startet Ihr durch!

Bürozeiten Möserstraße

Mo.- Do. 13.30 - 18.00 Uhr - Fr. 13.30 - 16.00 Uhr

Telefon 0541 / 2 29 20

Möserstraße 38 · Osnabrück &
 Konrad-Adenauer-Straße 22 · Belm

Mit uns in den Frühling!

Conway EMR 627

2399,00 €
 UVP 2999,00€



- Reichweite: ca. 110 km
- Schaltung: 8 Gang Shimano Leerlauf
- Antrieb: Bosch 36V / 250W / 11,11 AH

Peugeot Kisbee



ab 1399,00 €

Victoria e-Trekking 5.8SE



- Reichweite: ca. 100 km
- Schaltung: 7 Gang Shimano mit Rücktritt
- Antrieb: BOSCH 36V / 250W / 8 AH

1990,00 € Victoria e-Trekking 7.5



2299,00 €

- Reichweite: ca. 130 km
- Schaltung: 7 Gang Shimano mit Rücktritt
- Antrieb: Bosch 250/ 36V 11 AH



Direkt an der A30
 Abfahrt Natbergen



49143 Bissendorf, Gewerbepark 15
 Tel. 05402/64280, www.schriewer.de



Große Auswahl an E-bikes und Fahrrädern vor Ort.

TGB 550 4x4 Blade

ab 6699,00 €



Wir beraten Sie gerne!



Wintergärten
Glashaus-Konzepte
Sonnenschutzsysteme
Terrassendächer
Falttüren aus eigener Produktion
Vordächer
Raucherpavillons
Haustüren



HOFFMANN Metallbau
Wintergärten
www.wintergarten-hoffmann.de

Jeden 1. Sonntag im Monat 14-17 Uhr SCHAUTAG

**49086 Osnabrück
Wasserwerkstraße 108**

0541 937270

Ärger im Treppenhaus muss nicht sein

„Ärger im Treppenhaus“ - wer denkt dabei nicht an den Komödienklassiker des Ohnsorg-Theaters, in dem die Nachbarn ihre kleinen Zwistigkeiten im Treppenhaus austragen? Aber auch das Treppenhaus selbst ist oftmals Stein des Anstoßes, wenn es um dessen Reinigung geht. Putzpläne für die „Treppenwoche“ werden gerne mal vergessen, nur halbherzig ausgeführt oder sogar dauerhaft ignoriert. Oft bleibt die Arbeit an einigen wenigen hängen, die sich dann zu Recht beim Eigentümer oder Hausverwalter beschweren.



Siegfried Haffke hat eine einfache Lösung parat: „Ärger mit dem Treppenhaus bleibt den Bewohnern erspart, wenn ein Reinigungsprofi die Treppenhausreinigung übernimmt. Bei Umlage auf alle Hausparteien bleiben die Mehrkosten für den Einzelnen überschaubar.“ Haffke hat den wachsenden Bedarf erkannt und das Angebot seines Fensterreinigungsbetriebes entsprechend erweitert: „Unser Team bietet nun alles rund um das Thema Gebäudereinigung aus einer Hand. Und bei Bedarf kümmern wir uns auch um den Rasenschnitt oder übernehmen kleinere Hausmeisterarbeiten.“ Nicht nur in Büros, Mietobjekten und Eigentümergemeinschaften werden Haffkes Dienste geschätzt. Auch immer mehr Privathaushalte gönnen sich aus Zeit- oder Altersgründen eine Reinigungskraft für die eigenen vier Wände. „Unsere Privatkunden legen ganz besonderen Wert auf Zuverlässigkeit, Sorgfalt und Vertrauenswürdigkeit“ weiß Haffke zu berichten. „Zudem profitieren sie von den steuerlichen Vorteilen der Abzugsfähigkeit als haushaltsnahe Dienstleistung“ fügt er noch hinzu, bevor er sich auf den Weg zu seinem nächsten Kunden macht.

Herrn Haffke erreichen Sie direkt unter 0176 - 81 02 38 79 oder info@haffke.info

Anmeldetermine

der Johannes-Vincke-Schule Belm für die zukünftigen Klassen 5 der Oberschule

Die **Schülerinnen** und **Schüler** der **4. Klassen** sind an ihrer neuen Schule anzumelden. Die **Johannes-Vincke-Schule in Belm** hat dazu folgende verbindliche Termine festgesetzt: **Mittwoch, 20. April 2016, von 8.00 bis 16.00 Uhr** und **Donnerstag, 21. April 2016, von 13.00 bis 16.00 Uhr** im **Verwaltungstrakt**. Die Schülerinnen und Schüler sollen ihre Eltern bei der Anmeldung begleiten. Bitte bringen Sie die Geburtsurkunde, das Protokoll zum Übergang, das Zeugnis Kl. 4 (1. Halbjahr) und evtl. die Sorgeberechtigung zu dem Termin mit. **Nachmeldetermin** ist **Mittwoch, 27. April 2016, von 8.00 bis 13.30 Uhr**.

Moderne Neubaureihenhäuser

IN PLANUNG



Chic und modern sind diese projektierten 9 Neubaureihenhäuser in Belm. Wohnflächen von 128-136 qm, Grundstücke von 240 bis 409 qm sind ideal für Paare und Familien. Garagen und eine Erdwärmeheizung runden das Angebot ab. Schlüsselfertig oder als Ausbauhaus! Ein Energieausweis liegt noch nicht vor. Der Verkauf erfolgt provisionsfrei direkt vom Verkäufer.

KP schlüsselfertig - inkl. Grundstück - bereits ab 229.000,- € schon 4 Häuser vergeben

PS | Planung und Schlüsselfertigbau GmbH

Für das **Plus am Bau**
www.ps-bauen.de ... seit 1985
Bremer Straße 24 - 49163 Bohmte

05471-9595-13

Wege entstehen dadurch, dass „Frau“ sie geht!

Freuen Sie sich auf einen lebhaften und sehr anschaulichen Abend mit der Ex-Polizeipräsidentin Heike Fischer anlässlich des **I. Belmer Frauentages**, zu dem die Gleichstellungsbeauftragte der Gemeinde Belm, Barbara Weber, in Kooperation mit den Belmer Ratsfrauen am **Donnerstag, 28. April 2016 um 19.30 Uhr in die Scheune Lecon in Belm** einlädt. Es geht an diesem Abend um Ziele, Steine, Umwege und Gegenwind auf „fraulich“ Wegen. Dafür hat Frau Fischer u.a. auch einen dicken Parka vorsorglich mit im Gepäck. Denn unterwegs auf neuen Wegen kann durchaus auch einmal eine steife Brise wehen.

Heike Fischer ist an diesem Abend auch als Botschafterin von Spes-Viva-Trauerland Belm unterwegs. Der Erlös der Veranstaltung wird in die ehrenamtlich geleistete Arbeit mit den trauernden Kindern und Jugendlichen von Trauerland fließen. Eintrittskarten können ab dem 11. April 2016 im Bürgerbüro der Gemeinde Belm zu einem Eintrittspreis von 10,00 € inkl. Begrüßungsgetränk und Imbiss erworben werden. Weitere Informationen bei Barbara Weber unter Tel. 0 54 06 / 505-82.

An alle Pressewarte + Schriftführer!

Mitteilungen, Termine und Berichte
werden **KOSTENLOS** veröffentlicht!

E-Mail genügt: oslive@t-online.de

barrierefrei mit Aufzug und mitten in Belm
3-Zimmer-Neubauwohnungen - auch mit Garten



So eine zentrale Lage ist für barrierefreie Wohnungen schon einmalig. Direkt neben dem Rathaus in Belm errichten wir am Marktring 11 ein modernes Haus mit Tiefgarage. Es sind 3 Zimmerwohnungen zur Eigennutzung oder Kapitalanlage zu verkaufen. Jede Wohnung hat eine große bodengleiche Dusche, Fußbodenheizung, kontrollierte Wohnraumlüftung, eine große Terrasse / Balkon. KP ab 191.380,- € Der Verkauf erfolgt provisionsfrei direkt vom Verkäufer.

PS

Ein Energieausweis liegt noch nicht vor.

Gerne sind wir Ihnen beim Verkauf Ihrer jetzigen Immobilie behilflich.

**Planung und
Schlüsselfertigbau GmbH**

Bremer Straße 24 - 49163 Bohmte
www.ps-bauen.de - Tel. 05471-9595-13

Spende der Sparkasse Osnabrück an die Kirchengemeinde Vehrte

Am 10. Mai 2015 konnte im Rahmen des 50-jährigen Jubiläums der Kirchengemeinde Vehrte in der Johanneskirche eine Ausstellung mit Bildern biblischer Motive zum Alten Testament von Reinhard Scholtissek, Unternehmer und Künstler aus Schleddehausen, eröffnet werden: SchöpfungsWeisen. Die Besucher waren sehr beeindruckt.



V.li. Ruth Jarecki, Vorsitzende KV, Peter Krusche, Sparkasse Belm, Pastor Friedemann Keller.

Bis Juli blieben die Bilder in der Kirche. Dann wurden sie für eine andere Ausstellung benötigt, bis auf das große Bild „Kreuzigung“. Und viele Gottesdienstbesucher äußerten sich immer wieder dahingehend, dass gerade dieses Wandbild wie für die Kirche in Vehrte geschaffen sei. In irgendeinem Wohnzimmer käme es gar nicht zur Geltung, wohl aber genau an dieser Wand rechts vom Altar in dieser Kirche.



Was lag also für den Kirchenvorstand näher, als an den Erwerb dieses Bildes zu denken. Und so wurde bei verschiedenen Veranstaltungen immer wieder auch hierfür Geld gesammelt, zuletzt bei einem Konzert der Jacob's Gospel Singers im November 2015 in der Johanneskirche. Die Kirche war wieder gut besucht. Und obwohl der Eintritt frei war, wurde nach dem Konzert reichlich gespendet. Dabei kam auch ein guter Geldbetrag zum Erwerb des Wand-Bildes „Kreuzigung“ heraus.

Die Begeisterung war groß, als eine Anfrage des Kirchenvorstandes bei der Sparkasse Osnabrück positiv und vor allem großzügig beschieden wurde. Für den Ankauf des Bildes wurde aus dem PS-Sparen Fördertopf ein Betrag von 2.000 € übergeben.

Ganz herzlichen Dank hierfür

Text & Fotos:
Margarete Regula



Garten- und Landschaftsbau

Tino Böhm

Heidedamm 47
49565 Engter / Schleptrup
Tel.: 0 54 68 / 93 96 905
Mobil: 0 15 20 / 20 81 099
www.garten-boehm.de

- Gartengestaltung
- Pflasterarbeiten
- Baumfällungen
- Wurzelfräsen
- Gehölzschnitt
- Baggerarbeiten
- Zaunbau
- Pflegearbeiten
- Koi- und schwimmteichbau und Pflege

65 Helfer bei Müllsammelaktion des Heimat- und Wandervereins in Belm



Ca. 65 Helfer waren am Samstag, den 12.03.16 in Belm im Einsatz. Teilweise kamen die Helfer bis aus Bad Essen um wieder in Belm zu helfen. 8 LKW von Gemeinde, BIW, Fa. Depke und Fa. Stahmeyer waren im Einsatz. Insgesamt wurden 10 Tonnen Müll und Unrat eingesammelt. Am Mittag gab es 60 I Erbsensuppe von der Fleischerei Läkamp und der Linden Apotheke. Getränke wurden von Getränke Klenke, Edeka Kutsche und Gasthaus Meyer aus Haltern gespendet.

Herr Wiechmann vom Heimat und Wanderverein bedankt sich bei allen Helfern und der Küchencrew für die schon jahrelange tolle Zusammenarbeit. Die Kinder sind die größte Gruppe unter den Freiwilligen und eine Stütze der Aktion.

Nach Ende der Aktion mussten nochmal 12 Mann und zwei LKW ausrücken, da im Bereich Waterloostraße und Lindenstraße wieder sehr viel Müll angefallen war.

**An alle Pressewarte
+ Schriftführer!**

Mitteilungen, Termine
und Berichte werden

KOSTENLOS
veröffentlicht!

E-Mail genügt:

oslive@t-online.de

WIGOS-Unternehmenssprechtage für Belmer Unternehmen

Die Wirtschaftsförderung des Landkreises Osnabrück WIGOS bietet auch für Belmer Unternehmen wieder Sprechtag im Kreishaus zu unterschiedlichen unternehmerischen Themen: Rund um das Thema Innovation dreht sich der „Sprechtage Innovation“ am 18.04.2016. Dabei wird u.a. erläutert, welche Unterstützungsmöglichkeiten es bei der Entwicklung eines neuen Produkts oder einer Dienstleistung gibt. Welche Finanzierungsmöglichkeiten und Fördermittel gibt es für Investitionen im Unternehmen? Einen ersten Überblick über die Möglichkeiten jenseits des klassischen Bankkredites gibt der WIGOS-Sprechtage „Finanzierung & Fördermittel“ am 20.04.2016. Am 21.04.2016 informiert die WIGOS rund um das Thema Unternehmensnachfolge. Wie geht man die Übergabe eines Unternehmens richtig an und welche Möglichkeiten gibt es, einen Käufer zu finden. Diese und weitere Fragen werden im Rahmen des Sprechtags beleuchtet. Passendes Personal finden und im Unternehmen halten, dieses Thema gewinnt vor dem Hintergrund des verstärkten Fachkräftemangels zunehmend an Bedeutung. Bei dem WIGOS-Sprechtage „Personal finden und binden“ am 22.04.2016 können sich Unternehmen zu den Möglichkeiten informieren. Das Betriebliche Gesundheitsmanagement steht im Fokus des BGM-Sprechtags von WIGOS und dem Kompetenzzentrum Gesundheitswirtschaft am 26.04.2016. Gerade vor dem Hintergrund einer immer älter werdenden Belegschaft bietet die körperliche und geistige Fitness der Mitarbeiter einen geldwerten Vorteil für jedes Unternehmen. Der Sprechtag erläutert, welche Möglichkeiten kleine und größere Unternehmen hierbei haben. Termine für die kostenlosen Sprechtag können vereinbart werden unter der Telefonnummer 0541/501-2468. Nähere Infos unter www.wigos.de.

TÜV NORD Hauptuntersuchung

Für alle eine runde Sache.



Jetzt neu:

Optimierter Online-TerminService für Smartphones. Einfach den QR-Code scannen und Termin vereinbaren.

TÜV-STATION Osnabrück
Rheinische Str. 17

Auch ohne Terminvereinbarung sind wir für Sie da:

Mo.-Do. 08.00–17.00 Uhr
Freitag 08.00–15.00 Uhr
Samstag 08.00–12.00 Uhr*
*jeden 1. Samstag im Monat

Termine unter Service-Tel.: 0800 80 70 600
oder Online unter www.tuev-nord.de

TÜV*

TÜV NORD

Mobilität
sicher genießen

Emmaus Kapelle Icker

Kath. Kirchengemeinde Icker - Icker Kirchweg 1-49191 Belm-Icker

„Singt Gott,
unserm Herrn,
singt ihm neue Lieder...“

Liederabend mit Solisten aus dem Rhythmics Jugendchor
und gemeinsamen Liedern aus dem
neuen Gotteslob (bitte mitbringen)

Verantwortlich:
Prof. Michael Schmoll/Brigitte Roberts Schmoll

Sonntag, 24.04.2016
17.00 Uhr



... sie sprachen miteinander,
über all das, was sich ereignet hatte ...
Lukasevangelium 24, 15-17

Massage- und Bäderpraxis

Elke Ladener

Staatlich gepr. Masseurin
med. Bademeisterin
und Physiotherapeutin

Leonskamp 81
49191 BELM
Telefon (0 54 06) 56 00

- Krankengymnastik
- Bindegewebsmassage
- Klassische Massage
- man. Lymphdrainage
- Unterwassermassage
- Stangerbäder
- med. Bäder
- Bewegungstherapie
- Fango-, Heißluft- und Eisbehandlungen

Hygienisch saubere
Sonnendusche und
Fußpflege auf Anfrage!



Endlich geht es los!

Der Tennis Club Belm eröffnet am Samstag, den 16. April. die Freiluftsaion.

Ab 14.00 Uhr beginnt auf der Anlage das Turnier für Erwachsene mit Kaffee und Kuchen. Gleichzeitig eröffnen auch die Bouler am Heideweg die Saison. Für alle gilt das Motto: Bewegung an der frischen Luft und sportliche Betätigung bei geselligem Beisammensein.

Mit sportlichen Grüßen

Reinhard Hatke Pressewart

SoVD Sozialverband
Deutschland
Ortsverband Vehrte / Icker

Partner
in sozialen
Fragen

Rundfahrt mit dem Oldtimer-Doppeldecker-Bus

Am Montag, 11.04.2016, um 14.00 Uhr gibt es eine Info-Veranstaltung zu einer **Halb-Tages-Oldtimer-Doppeldecker-Rundfahrt**.



Der Sozialverband Deutschland (SoVD – Ortsverein Vehrte/Icker) veranstaltet erneut eine Rundfahrt mit dem Oldtimer-Doppeldecker-Bus. Dieses Mal erkunden wir den südlichen Landkreis Osnabrücks. Eine Pause wird in Bad Rothen-

felde eingelegt. Dort gibt es Kaffee, Tee und Kuchen. Die Fahrt ist so ausgelegt, dass Personen, die einen Rollator oder Gehhilfen benutzen, alles erreichen können. Der Bus verfügt über 90 Sitzplätze. Alle Interessierten Mitglieder und Gäste sind herzlich willkommen.

Der Preis für die Rundfahrt einschl. Kaffee, Tee und Kuchen beträgt 20,- €.

Abfahrtsort: Landgasthaus Hotel H. Kortlüke
Venner Straße 5 - Belm-Vehrte.

Anmeldungen bei: Ines Kortlüke
Tel. 0 54 06 / 8 35 00

Helga Lüssenheide
Schriftführerin

Mitteilungen und Termine werden
KOSTENLOS veröffentlicht!

BORN TO
BE WILD



DAMEN- ODER HERREN-
SONNENBRILLE
ALLES KOMPLETT
in Ihrer Sehstärke:
Fassung + Kunststoffgläser
+ Tönung

nur € **49,-**

Fassungen in verschiedenen Farbvarianten erhältlich. Einstärken-Sonnenschutzglas aus leichtem Kunststoff mit sicherem UV-Schutz für Ihre Augen, in verschiedenen Tönungen und Farben, angefertigt in Ihrer Sehstärke.



SEHWERK
Torsten Stölbing

Brillen & Kontaktlinsen

Mindener Straße 338 - 49086 Osnabrück

Telefon: 05 41 / 99 89 64 99

E Mail: info@seh-werk.de - Internet: www.seh-werk.de



Sportverein „Concordia“ Belm-Powe e.V.

Rope-Skipperinnen

Am 7.2.2016 fanden in Leer die Team-Landesmeisterschaften vom Niedersächsischen Turnverband statt. Der Belmer SVC startete mit 4 Mannschaften. Erfolgreich waren 2 Mannschaften, die jeweils den 2 Platz erzielten.



Die Minis beim DoubleDutch Speed.

Unsere "Minis" in der Alterklasse bis 9 Jahre mit Liv Lecon-Liebenow, Daria Mossmann, Nele Schumacher, Angelina und Jasmin Goldschmidt sowie die Mannschaft der Altersklasse bis 17 Jahre mit Annalene Birkemeyer, Sophia Dom, Leonie und Alina Wichmann und Michelle Midelberger.



Mannschaft der Altersklasse bis 17 Jahre

Beim Team werden 4 Springer in verschiedenen Speedarten (jeweils 30 Sek., möglichst viele Sprünge) antreten, ebenso im Speed-Double Dutch (2 Schläger schlagen mit 2 Seilen), auch hier zählen die meisten Sprünge, sowie in einer 2er-Kür und einer

4er-Kür, bei denen die Springerinnen verschiedene Arten von Sprüngen, Doppelsprüngen Kreuzsprünge etc. möglichst synchron springen müssen. Des weiteren haben am 16.1. die Niedersächsischen-Einzel-Landesmeisterschaften zu denen sich 3 Springerinnen qualifiziert hatten (Sophia Dom, Annalena Birkemeyer und Leonie Wichmann) stattgefunden und auch dort haben sich alle im oberen Mittelfeld platziert! Wir freuen uns auf weitere erfolgreiche Wettkämpfe!!! Denn die noch junge Sportart kann schon einige Erfolge nachweisen.

Text & Fotos: **M. Schumacher**

EV.-LUTH.
JOHANNESKIRCHENGEMEINDE
VEHRTE

Nachtflohmarkt rund um die Johanneskirche Vehrte Samstag, 25. Juni 2016

Aufbau ab 18:00 Uhr - Ende 24:00 Uhr (nur für Hobbytrödler)

Standgeld: Tapeziertisch 3 Meter, 5,- Euro

Anmeldungen bis zum 10. Juni 2016 bei Karin Oldenburg,

Tel.: 0 54 06 13 91, Mobil: 0163 92 95 899, Mail: a.oldenburg@osnanet.de

Reinhard Neumann

Dachdeckermeister
GmbH & Co. KG

Alle Dacharbeiten
Dachrinnen
Schornstein / -sanierung
Balkon / -sanierung

Pommersche Str. 26
49088 Osnabrück

Velux-Wohndachfenster
Fassaden- u. Giebelverkleidung

Tel. 05 41 / 18 82 26 • Fax 05 41 / 9 11 70 08

BELM
Powe • Icker • Haltern • Vehrte

2016

... hat immer etwas zu bieten!

23.4. Maibaumfest Vehrte

30.4. u. 1.5. Großes Feuerwehrfest mit Tanz in den Mai

1.7. – 26.8. 15. Belmer Kultursommer

11.9. 30. Oldtimer-Rallye "Wiehengebirge"

7.10. – 9.10. Herbstkirmes auf der Lindenstraße

26. u. 27.11. Belmer Weihnachtsmarkt am Tie

18.12. Adventssingen an der Weihnachtspyramide

Mehr unter: www.belm.de/veranstaltungen

Tagesfahrt ins Weserbergland Ganztägiger Seniorenausflug der Gemeinde Belm.

Die Gemeinde Belm lädt in diesem Jahr Seniorinnen und Senioren am Mittwoch, 18. Mai, zu einem Tagesausflug ins Weserbergland ein.

Treffpunkt und Abfahrt ist um 8.30 Uhr auf dem großen Parkplatz am Belmer Rathaus. Die Rückkehr in Belm ist gegen 18.15 Uhr vorgesehen. Anmeldungen sind ab sofort möglich.

Auf dem Programm steht zunächst eine Führung im Stift Fischbeck mit anschließendem Mittagessen im Cafe am Stift. Nach einer Mittagspause (Auswahl zwischen Geschnetzeltes aus dem Schweinelachs mit pikantem Pfannengemüse und Bratkartoffeln oder Currygeschnetzeltes mit Früchten im Reiserand) geht es weiter zur Deutschlands nördlichster Tropfsteinhöhle - der Schillatöhle.

Hier wird eine Führung inkl. 3D-Multivisionsshow erfolgen. Nach dem gemeinsamen Kaffeetrinken im Landfrauencafe im Huthaus der Schillat-Höhle geht es um 16.30 Uhr zurück nach Belm.

Die Kosten für die Busfahrt übernimmt wie immer die Gemeinde Belm. Die weiteren Kosten für das Tagesprogramm und die Verpflegung in Höhe von insgesamt 27,- € sind von den Teilnehmern selbst zu tragen.

Anmeldeschluss ist Freitag, 06. Mai, im Rathaus der Gemeinde Belm bei Daniel Ziemann, Tel. 05406 505-61. Die Teilnehmerzahl ist auf 60 Personen begrenzt.



Knollmeyer

Gretescher Weg 31
49084 Osnabrück

Tel. 7 76 32

www.knollmeyer.de • info@knollmeyer.de

AHLEMEYER
Foto • Schreibwaren • Tee Spezialitäten

*Tee Spezialitäten direkt vom Kontor Nordfriesland
Aktuelle Tee Kannen und Accessoires
Leckere Marmeladen und feine Liköre aus dem Waldecker Land*

Online Store:
www.ahlemeyer-belm.de

Marktring 7 • 49191 Belm • Tel.05406-881160 • Fax 05406-881159 • email: info@ahlemeyer-belm.de

LAGERVERKAUF **SONDERAKTION**
Mo. - Fr. 8 - 12 Uhr **IM** **APRIL**

Cotton Soft
Fun 50 g **1,-**
€ 2,50

PELLANA
Garne

Zum Österreich 9 | 49179 Ostercappel-Hiltzhausen | Tel.05473.9585-0

TÜV-STATION Osnabrück rät: Cabrios im Frühjahr checken



Mit länger werdenden Tagen und den ersten warmen Sonnenstrahlen hat das lange Warten ein Ende: Das Cabrio kann aus der Garage geholt werden. Für Autofahrer, die ihr Cabrio nicht ganzjährig nutzen, ist es wichtig, den Start in den Frühling gut vorzubereiten. Das empfiehlt Ulrich Mey von der TÜV-Station Osnabrück, Rheinische Str. 15: „Prüfen Sie, bevor Sie losfahren, den Öl- und Kühlfüllstandsstand“, rät Mey. Im zweiten Schritt empfiehlt der Mobilitätsberater die vorsichtige Fahrt an die Tankstelle: „Augenmerk ist dem Reifendruck zu widmen, der sich durch lange Standzeiten verringert und dadurch das Fahrverhalten verändert“, so Ulrich Mey. Beim Prüfen des Luftdrucks sollte auf mögliche Beschädigungen oder Risse in den Reifen geachtet werden, sowie auf die Profiltiefe. Sehen und gesehen werden ist gerade im diffusen Frühjahrslicht für die Sicherheit des Fahrers wichtig. Zum Frühjahrsputz gehören deshalb das gründliche Reinigen der Scheiben von innen und außen sowie die Kontrolle der Beleuchtung. Für Hauptuntersuchungen und technische Abnahmen steht die TÜV-Station Osnabrück unter der freecall-Nr. 0800 / 80 70 600 zur Verfügung.

Wünsche erfüllen ist einfach - mit dem Sparkassen-Privatkredit



Peter Krusche

Ein neues Auto, eine neue Wohnzimmereinrichtung oder die lang ersehnte Reise in ferne Welten? Mit dem Sparkassen-Privatkredit kann sich jeder seine Wünsche kurzfristig erfüllen. Günstige Zinsen und ebenso faire wie flexible Konditionen schaffen die Möglichkeit, beim passenden Angebot kurzfristig zuzuschlagen oder endlich lang gehegte Träume wahr werden zu lassen. „Besonders interessant: Als Barzahler be-

kommt man beim Kauf meist hohe Rabatte“, erläutert Peter Krusche, Leiter der Sparkassenfiliale Belm-Powe. „So kommen zum Beispiel beim Kauf einer hochwertigen Küche schnell mal einige Tausend Euro zusammen.“

Sparkassen-Privatkredite sind schnell und bequem zu günstigen Konditionen für jeden Zweck erhältlich. Die Höhe der Raten kann jeder selber bestimmen. Verdeckte Kosten gibt es bei der Sparkasse Osnabrück im Gegensatz zu manchen anderen Anbietern nicht. „Wichtig ist auch, dass sich die Kreditnehmer gegen Risiken wie z. B. Arbeitslosigkeit und Arbeitsunfähigkeit absichern können“, bringt Krusche noch einen weiteren Punkt ins Spiel.

„Die Sparkassen-Privatkredite haben ein günstiges Zinsniveau und eine auf die Kundenbedürfnisse ausgerichtete Laufzeit. Unsere Kunden haben die Wahl, ob sie zu uns in die Filiale bzw. Geschäftsstelle oder Vermögensbetreuung kommen, sich telefonisch beraten lassen oder den osPrivatkredit.de im Internet nutzen. Wir fällen Kreditentscheidungen kompetent, schnell und unbürokratisch und überweisen das Geld sofort und ohne verdeckte Kosten. So können auch kurzfristige Vorhaben rasch umgesetzt werden“, erläutert Krusche.

Beim Sparkassen-Privatkredit profitieren die Kunden von flexiblen wählbaren Laufzeiten zwischen einem und zehn Jahren. „Mit einer Finanzierung der Sparkasse sind z. B. Autokäufer bei den Händlern in einer hervorragenden Verhandlungsposition und nicht auf Finanzierungen vom Automarkt angewiesen, bei denen vielfach hohe Gebühren oder andere Kostenfallen auftauchen“, ergänzt Krusche.

Auch bei Fremdkreditablösungen oder der BAföG-Rückzahlung kann man mit dem Sparkassen-Privatkredit oft bares Geld sparen.

Sagen Sie uns Ihren Wunsch, wir helfen bei der Finanzierung. Wer bis zum 31. Mai 2016 das Angebot des Monats abschließt, bekommt passend zur kommenden Fußball-Europameisterschaft den adidas®-Fußball im Look des offiziellen Spielballs gratis dazu.

Wer mehr wissen möchte, kann sich in allen Geschäftsstellen, Filialen und Vermögensbetreuungen der Sparkasse Osnabrück sowie telefonisch und unter www.sparkasse-osnabrueck.de/ angebot informieren.

IHR GARTENWUNSCH

**Pflasterarbeiten
Terrassen, Einfahrten, Wege aus**

- Naturstein
- Klinker
- Betonstein

JETZT VON UNS!

Stockreiter
DIE GARTEN-GESTALTER
Osnabrück • Tel. 0541/37389

• schöne Gärten • interessante Terrassen • schöne Gärten • interessante Terrassen •

Rassegeflügelzüchterverein Vehrte 1928 e.V.

Driehausweg 9
49191 Belm - Vehrte

Veranstaltungen

- 08.04.2016** 20.00 Uhr
Monatsversammlung
- 01.05.2016** 10.00 Uhr
Maigang
- 10.06.2016** 20.00 Uhr
Monatsversammlung
- 12.08.2016** 20.00 Uhr
Monatsversammlung
- 17.09.2016** 10.00 bis 18.00 Uhr
Tag der offenen Tür
- 07.10.2016** 20.00 Uhr
Monatsversammlung
- 06.11.2016** 10.00 Uhr
Vereinschau

Impftermine

- 10.04.2016, 10.07.2016,**
09.10.2016, 15.01.2017
jeweils 10.00 Uhr
Hühner gegen
Newcastle
- 08.09.2016**
19.00 Uhr
Tauben gegen
Paramyxovirose

Für alle Termine ist die Zucht-
anlage am Driehausweg in
Vehrte der Veranstaltungsort.



Sportverein „Concordia“ Belm-Powe e.V.

Der SVC Belm Powe sucht
zum 01.08.2016 noch eine
junge Frau oder einen jungen
Mann der ein ein FSJ im Sport
absolvieren möchte.

Die Tätigkeiten der FSJler/-
innen liegen im Bereich Bewe-
gung, Spiel und Sport für Kin-
der und Jugendliche. (Kinder-
turnen, Rope-Skipping, Gym-
nastik, Kindertanz, uvm.)
Das FSJ wird ganztägig geleis-
tet, die wöchentliche Arbeits-
zeit beträgt 39 Stunden.

Nach Absprache ist es auch
möglich, Freiwillige in anderen
Bereichen einzusetzen, bspw.
in der Geschäftsstelle.

Wir freuen uns über eine kur-
ze schriftliche Bewerbung an
folgende Adresse: SVC Belm
Powe, Präsidium, Heideweg
25, 49191 Belm.

Rainer Püngel

hair ASPEKT

Hair Aspekt Beauty Salon
Friseure und Ästhetische Kosmetik



Unsere Dienstleistungen:

Schneiden, Färben, Strähnen, Kosmetik
dauerhafte Haarentfernung, Tattoorentfernung, Hautverjüngung
Körperstraffung, Peeling, Fangopackung

Swetlana Specht
Friseurmeisterin

Öffnungszeiten
sind durchgehend
dienstags bis samstags
10:00 bis 19:00 Uhr



Bergstraße 18 • 49191 Belm • Tel. 05406 8344177

Preisgünstige Terrassendächer und Beschattungsanlagen

Aluminiumkonstruktion, pulverbeschichtet, mit integriertem
Abflusssystem, 6-fach-Stegplatten oder VS-Glas, inkl. Montage

ab **1.990 €**

Noch Fragen? Rufen Sie an!

Pro Immo GmbH - G. Seign

Bissendorf · Tel. 0 54 02/44 82 · www.terrassendach-os.de



medienpark

X-IMAGE WERBEAGENTUR • X-PRINT DRUCKEREI

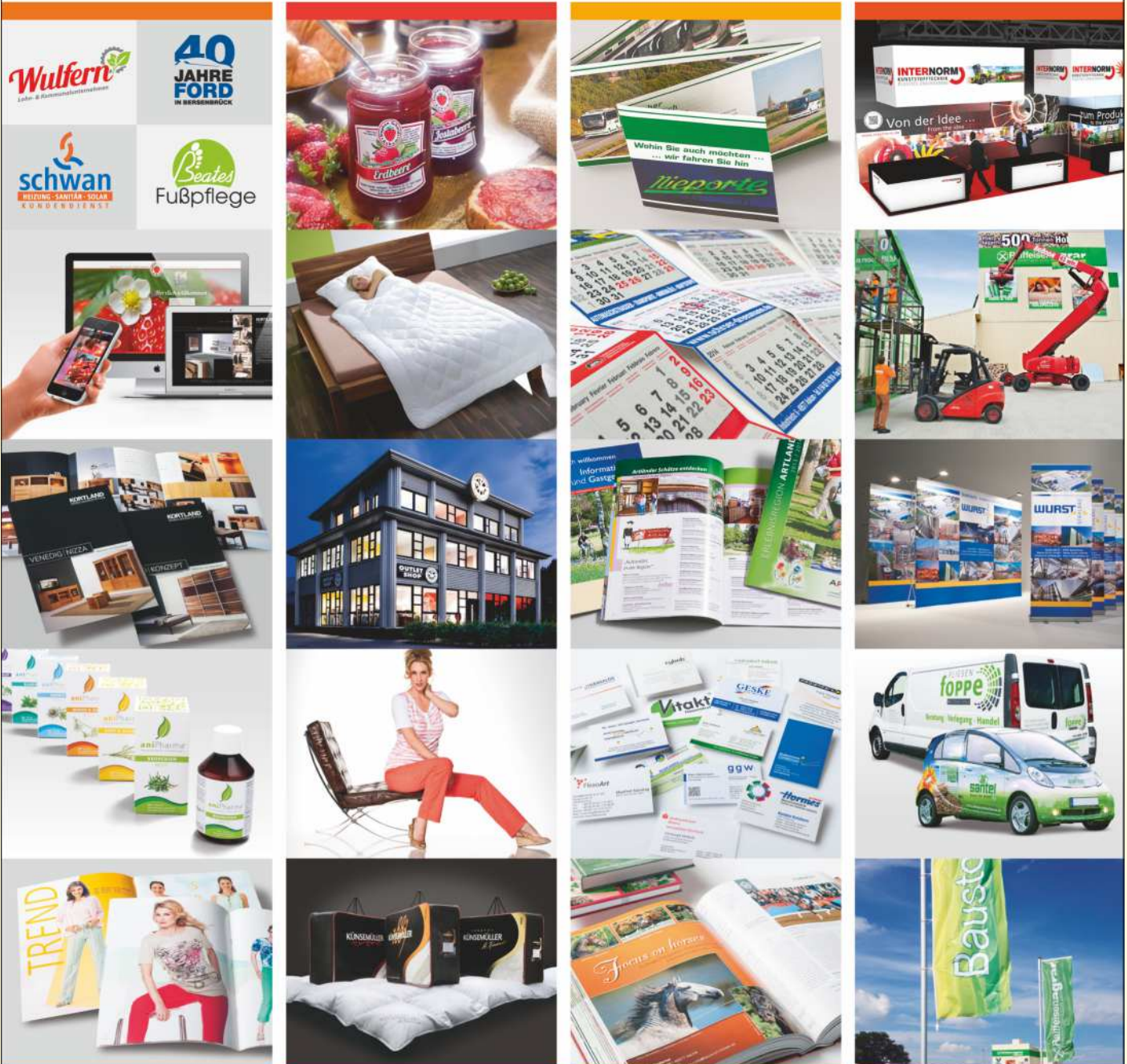

WERBEAGENTUR

- Grafikdesign
- Webentwicklung
- Marketingkonzept
- Werbetext



FOTOSTUDIO

- Werbefotografie
- Studio & On Location
- Produkt, Mode, People
- Architektur, Industrie ...



DRUCKEREI

- Digital- & Offsetdruck
- Bücher, Broschüren
- Plakate, Flyer, Kalender
- Geschäftsdrucksachen ...



WERBETECHNIK

- Fahrzeugbeschriftung
- Schilder, Banner
- Schaufensterbeschriftung
- Messe- & Displaysysteme

Neuer Fahrplan 2016 für historische Zugfahrten ist online

Auch 2016 bieten die Osnabrücker Dampflokkfreunde e.V. vom Zechenbahnhof Piesberg aus eine Reihe von Sonderfahrten an

In guter, alter Tradition fahren die Osnabrücker Dampflokkfreunde auch in 2016 wieder vom Zechenbahnhof Piesberg aus ins Osnabrücker Umland und bieten interessante Ausflugsziele an. Selbstverständlich sind auch die allseits beliebten Werksbesichtigungen wieder dabei, so am Freitag, den 15.04.2016 beim Stahlwerk Georgsmarienhütte oder am 20.05.2016 bei der KME Osnabrück.



Für Liebhaber eines Tagesausflugs im historischen Zug sei das Sonntagsbuffett mit Spargelessen am 12.06. 2016 nach Bad Essen oder die Fahrt zum Museumsdorf Cloppenburg, ebenfalls mit Mittagessen, am 25.09.2016 empfohlen, was evtl. auch etwas für Ihren Vereins- oder Familienausflug ist.

Auch neu ist das vielseitige Kulturpro-

gramm für Jung und Alt „Das Herz schlägt! Pulsierende Kultur und Landschaft am Piesberg“, welches am 01.05., 05.06., 03.07., 07.08. und 04.09.2016 am Piesberg stattfindet. Hier können die Besucher alle Einrichtungen kennenlernen und die vielfältigen Angebote nutzen, so unter anderem mit einem kleinen Zug auf der Anschlussbahn fahren oder mit der Feldbahn zum Südstieg des Piesbergs. Nicht nur dieses ist für Familien interessant, sondern auch der „Waldbühnenexpress“ nach Melle, so am Sonntag 21.08.2016, wo das Stück „Neues vom Räuber Hotzenplotz“ aufgeführt wird.

Weitere Veranstaltungen sind im Zechenbahnhof z.B. (neu) das SteamPunk-Festival Osnabrück am 07. und 08.05.2016, der Kultur-Flohmarkt am 03.07.2016, der „Anheizer-Tag“ am 07.08.2016, das Bergfest am 04.09.2016 und das Abschlussfeuerwerk „Pyro-Zauber“ am 05.11.2016.

Weitere Informationen zu den Fahrzeiten sowie Zustiegsmöglichkeiten bzw. einzelnen Programmpunkten finden Sie auch im Internet unter www.osnabruecker-dampflokkfreunde.de. Hier kann auch direkt und online die Fahrkarte gebucht werden (für reine Fahrten zwischen Zechenbahnhof und Osnabrück Hauptbahnhof bzw. Altstadt ist keine Online-Vorbestellung möglich)

Fahrpläne in gedruckter Form erhalten Sie u.a. im Zechenbahnhof, im Piesberger Gesellschaftshaus, im Museum Industriekultur, bei der Sparkasse Osnabrück und der DEVK, Mindener Str. 379, Osnabrück sowie Tourist-Info Osnabrück.

Tankreinigung zum Werterhalt Ihrer Ölheizung

„Ihre Ölheizung fängt am Tank an.“



Tankreinigung und Inspektion je nach Anlage alle fünf bis acht Jahre.

Für einen sparsamen und störungsfreien Betrieb Ihrer Ölheizung.



Kreuter Tankanlagenbau GmbH

Fachbetrieb nach Wasserrecht
Mitglied im Bundesverband Behälterschutz e.V.

Lübecker Straße 8 · 49124 Georgsmarienhütte
Tel. 05401/8596-0 · www.kreuter-tankanlagenbau.de

Siegfried Haffke

... erreichen Sie direkt unter

01 76 - 81 02 38 79

- Fenster-/Treppenhausreinigung
- Raumpflege, Grundstückspflege
- Hausmeister-Service

www.haffke.info



Landwirte aus Belm befürworten Pilotprojekt zum Wasserschutz

Auf einer mit 40 Teilnehmern sehr gut besuchten Informationsveranstaltung zu einem Modell- und Pilotvorhaben zur Erprobung von Stickstoffdüngungsbeschränkungen sprachen sich alle anwesenden Landwirte einstimmig für dessen Durchführung aus. In dem Forschungsprojekt, das Georg Kühling vom Landesbetrieb für Wasser- Küsten- und Naturschutz vorstellte, sollen die Auswirkungen einer reduzierten Stickstoffdüngung auf die Qualität des Grundwassers und die Wirtschaftlichkeit der landwirtschaftlichen Betriebe untersucht werden. Hierfür stellt das Land Niedersachsen durch die EU kofinanziert 330.000 Euro für einen Zeitraum von 3 1/2 Jahren zur Verfügung. Herzstück des Projektes ist eine Saugkerzenanlage, mit der direkt auf einer Versuchsfläche das Sickerwasser auf seine Qualität untersucht werden kann. Gleichzeitig werden die Maßnahmen auch in Praxisversuchen mit den Landwirten ausprobiert. Über den weiteren Verlauf des Projektes wird regelmäßig informiert. Inmitten landwirtschaftlicher Flächen wird in Belm Trinkwasser gefördert. Die Verbesserung der Qualität soll jetzt in einem Modellprojekt untersucht werden. Die über den gesetzlichen Rahmen hinausgehenden Düngungsbeschränkungen sind Teil der Auflagen, die zukünftig im Wasserschutzgebiet verordnet werden sollen. Hermann Siuts, Wasserschutzberater der Landwirtschaftskammer, zeigte in der anschließenden Sitzung der aus Landwirten und Wasserwerksbetreibern bestehenden Kooperation, dass ähnliche Maßnahmen bereits im erheblichen Umfang freiwillig von den Landwirten in Belm angewendet werden. Bei Stickstoffuntersuchungen des Bodens konnten im Jahre 2015 niedrige Werte gemessen werden. Diese tragen dazu bei, dass die von der Kooperation vorgegebenen Ziele in fast allen Anbaufrüchten eingehalten werden. Aufgrund der sehr guten Erfolge sprachen sich alle Teilnehmer für den Abschluss eines neuen 5jährigen Schutzkonzeptes aus, dass in den nächsten Wochen ausgearbeitet wird.

Redaktionschluss

für die Ausgabe am 13.05.2016 ist der:

Montag, 02.05.2016

Beiträge bitte per Mail
an:

oslive@t-online.de

Johanneskirchengemeinde Vehrte Veranstaltungen im April / Mai 2016



Was ist los in Vehrte

Sonntag, 10. April Gottesdienst - Prädikant Karl-Friedrich Höhne	10.00 Uhr
Samstag, 16. April KonfiTag - Vorbereitung auf die Konfirmation	10.00 - 14.00 Uhr
Sonntag, 17. April Gottesdienst - Lektor Wunder	10.00 Uhr
Sonntag, 24. April Gottesdienst zur Konfirmation mit Posaunenchor und Johki-Gospelsingers - Pastor Keller	10.00 Uhr
Samstag, 30. April Kinderkirche - Ina Cassens	10.00 - 12.00 Uhr
Sonntag, 01. Mai Gottesdienst mit Abendmahl - Prädikant Friedrich Luley	10.00 Uhr
Donnerstag (Himmelfahrt) 05. Mai Regional-Gottesdienst Pastoren der Region	11.00 Uhr
Sonntag, 08. Mai Gottesdienst - Prädikantin Birgit Luley	10.00 Uhr

A33-Gegner: Öffentlichkeitsbeteiligung zum Bundesverkehrswegeplan nutzen

Icker- „Alle Gegner eines Autobahnbaus zwischen Belm und Wallenhorst sollten die Öffentlichkeitsbeteiligung zum zukünftigen Bundesverkehrswegeplan für die Einreichung unserer guten Argumente nutzen.“ Das betonte Bürgermeister Viktor Hermeler anlässlich eines Aktionsstandes auf dem Parkplatz gegenüber der Kirche in Icker, zu dem die Grünen eingeladen hatten.



Aufgestellt an verschiedenen Stellen in Icker wurden mehrere Anti-A33-Kreuze, die den Widerstand gegen die Autobahnplanung verdeutlichen sollen. „Wir wollen die Mitbürger ermutigen, ihre Rechte wahrzunehmen und gegenüber dem Verkehrsministerium den Verzicht auf diesen Eingriff in unsere schöne Landschaft zu begründen“, so Landwirt Leo Niederriehage. Auch am Schützenhaus soll ein Widerstandskreuz aufgestellt werden, kündigte der Vereinsvorsitzende Uwe Kriegisch an.

Bis zum 2. Mai seien alle aufgefordert ihre Kritik an den A33-Planungen gegenüber dem Bundesverkehrsministerium deutlich zu machen, waren sich die Beteiligten einig. „Dabei biete die neue Untersuchung von Prof. Deiters wichtige Argumente“, betonte Hermeler. Der Vorrang des Erhalts der vorhandenen Infrastruktur, der A-30-Ausbau als heraufgestufte Alternative und die Aufwertung der Bahn für Güter- und Personenverkehr seien gute Gründe, ergänzte der Fraktionsvorsitzende der Grünen im Wallenhorster Gemeinderat, Dr. Arnulf



Nüßlein. Die Stellungnahmen können per Internet über das eingerichtete Kontaktformular der Seite des Verkehrsministeriums (bmv.de, dort unter „Verkehr und Mobilität“, „Verkehrspolitik“ und „Verkehrsinfrastruktur“) oder per Post (Bundesministerium für Verkehr und Infrastruktur, Referat G12, Invalidenstraße 44, 10115 Berlin; Stichwort "BVWP 2030") verschickt werden. Nach Prüfung der Stellungnahmen will das Bundeskabinett im Sommer entscheiden.



Jugendtreff Vehrte Wittekindsweg 15 49191 Belm/Vehrte Tel. 05406/881947

April 2016

Wann: 15.04.2016
Alter: ab 8 J.
Zeit: 16:00 Uhr
Kosten: keine

Filmabend

Ihr habt Lust einen Film zu gucken, oder wollt mit euren Freunden zu einem entspannten Filmabend? Wir haben eine tolle Auswahl und laden junge und jung gebliebene Filmfans ein, es sich bei uns gemütlich zu machen.

Wann: 23.04.2016
Alter: alle
Zeit: 14:30 Uhr
Kosten: keine

Maibaumfest 2016

Essen, trinken, lustig sein, wie letztes Jahr sind wir dabei. Wir stellen am Jugendtreff wieder unseren Maibaum auf, veranstalten ein schönes Fest und freuen uns auf alle Besucher.

Wann: 08.04.2016
Alter: ab 7 J.
Zeit: 17:00 Uhr
Kosten: 0,50

Kochen

Heute möchten wir, nach einem Rezept aus dem fernen Sibirien, "Pelmeni" zubereiten und freuen uns, wenn ihr dabei seid. Jeder kann gerne mitmachen und beim Kochen helfen oder einfach vorbeikommen und mit uns zusammen essen. Wir freuen uns auf euch!

Tägliche Angebote:

Unterstützung bei schulischen, beruflichen oder persönlichen Problemen.

Unterstützung bei Bewerbungen am PC.

Hilfe rund um die Schule.

Regelmäßige Angebote:

Montag: 17:00 19:00 Uhr — Kochkurs
Dienstag: 14:00 15:00 Uhr — Keyboardkurs
Freitag: 14:00 15:00 Uhr — Gitarrenkurs

Öffnungszeiten:

Montag: 15:00 20:00 Uhr
Dienstag: 15:00 20:00 Uhr
Mittwoch: geschlossen
Donnerstag: 15:00 20:00 Uhr
Freitag: 15:00 20:00 Uhr

Ostermarkt in der Belmer Mühle

Wie in jedem Jahr hat der Verein Belmer Mühle 14 Tage vor Ostern den beliebten Ostermarkt ausgerichtet. In den Räumlichkeiten der historischen Belmer Wassermühle und den Räumen der Belmer Integrationswerkstatt im benachbarten Sägewerk hatten die Organisatorinnen für die Besucher wieder ein bunt gemischtes Angebot zusammengestellt.



Kludia Meyer-Wöstefeld bereicherte mit ihrem Stand mit Badesalzen und Naturröffeln den Ostermarkt des Vereins Belmer Mühle.

Zahlreiche Hobbykünstler boten passend zu Osterfest und Frühjahr selbst gefertigte Bastelarbeiten und Spezialitäten an. „Wir möchten den Kunsthandwerkermarkt gerne etwas breiter aufstellen und sind immer offen für Aussteller mit neuen Angeboten“, erklärt Organisatorin Monika Beckmann und freut sich über den Stand von Kludia Meyer-Wöstefeld, die mit Badesalzen und Naturröffeln zum ersten Mal in Belm dabei aber mit dem Ergebnis noch nicht ganz zufrieden war: „Meine Produkte werden eher nachgefragt, wenn ich etwas bekannter bin.“ Da ihr aber das Ambiente gefallen hat, will sie im beim Herbstmarkt am letzten Sonntag im Oktober wieder in Belm dabei sein.



In der Belmer Mühle gab es Angebote für Groß und Klein.

Viele Belmer haben den Mittagsspaziergang für einen Besuch genutzt. Für alle Gäste hatten Mitglieder des Vereins wieder eine Cafeteria eingerichtet, die vor oder nach einem Bummel durch die Mühle zu Kaffee und Kuchen einlud.

Text & Fotos:
Viktor Hermeler

Flohmarkt

Samstag

23. April 2016

Rund ums Kind

im



Lechtinger Str. 84, 49191 Belm-Icker

von 10:00 Uhr bis 12:00 Uhr



Die Stände können ab 09:30 Uhr aufgebaut werden.

Einlass für Käufer erst ab 10:00 Uhr!

Für das leibliche Wohl bieten wir eine Cafeteria.



Standvergabe: freie Platzwahl, Standplätze nur draußen.
Bei Regen fällt der Flohmarkt aus.

Standgebühr: 4,00 € für 3 m Stand, 1,00 € für jeden weiteren Meter,
1,00 € für Kinder mit Decke.
Tische müssen mitgebracht werden.

Der Erlös kommt den Kindern des Kindergartens zu Gute.



Kinderflohmarkt

„Rund um's Kind“

Kindergarten Astrup
Astruper Weg 2, 49191 Belm

17. April 2016

14.00 bis 16.30 Uhr

(Aufbau ab 13.00 Uhr)

Cafeteria

Standgebühr 5,-€ (Tisch bitte mitbringen)
Anmeldung unter 0170/4618644



Zu verkaufen: Gartentisch, Kunststoffgeflecht, Mocca, Platte Teakholz, 1,50 x 90 cm, Preis VHS.

Tel. 05 41 / 38 61 47

Kinderhochstuhl "Marke Stokke", naturfarben, zu verkaufen.

Tel. 05 41 / 38 99 49

Suche Baugrundstück für Einfamilienhaus (evtl. mit Abrisshaus) in Belm.
Tel. 01 70 / 7 75 30 29

Biete 24-Stunden Betreuung, Haushaltspflege für Senioren bei ihnen zu Hause durch polnische Fachkräfte.
Tel. 0 54 06 / 89 90 24

Polstergarnitur, grün, 2- und 3-Sitzer sowie Sessel, Gestell massiv Eiche, hell, Sitze und Rücken Einzelpolster, günstig.
Tel. 0 54 22 / 9 6 21 77

Schallplattenschrank mit Schallplatten aus den 60 Jahren, ein Tonbandgerät, Preis VHS.
Tel. 0 54 04 / 38 26

Umstandsmode Gr. M, Bekleidung für Jungen, Gr. 50, 56, 62, 68, 74, Alvi Schlafsäcke, Babybadewanne, Trapez günstig zu verkaufen.

Tel. 05 41 / 5 80 62 67

Klassik-Langspielplatten-Sammlung (82 LPs), gut erhalten, exquisite Auswahl von Bach bis Weber, bei Interesse kann Liste zugemailt werden, Preis VHS.

Tel. 01 71 / 3 80 67 52

Illustrierte Edition Tierwelt, faszinierende Tierportraits aus aller Welt, Exklusiv-Ausgabe (8 Ordner).
Tel. 05 41 / 38 72 06

4 Sommerreifen, (2 neu) 295 / 65 / R 15, auf Alufelge für Golf Plus, Preis VHS.
Tel. 01 70 / 3 14 50 22

Verkaufe: 2 Rollatoren, 2 Dachgepäckträger für Fahrräder für Kleinwagen, einer fürs Dach und einer fürs Heck, beide für je zwei Fahrräder, Preis VHS.
Tel. 05 41 / 977 37 22

Stellenangebot

Übernachtungsbetrieb sucht Reinigungskraft und/oder Hauswirtschaftlerin im östlichen Landkreis auf 450,00 € Basis zu sofort. Flexible Arbeitszeiten.
Info + Bewerbung: Tel. 05406/4425 oder haus@nf-os.de

Dornick Dienstleistungen

Inventurzähler m/w in Teilzeit

für unseren Standort Osnabrück gesucht.
Wir bieten eine ganzjährige Beschäftigung!

Keine Saisonarbeit!

Transfer zu den Inventurmärkten wird gestellt.
Nähere Informationen zu den Stellenangeboten erhalten Sie unter: www.inventuren.com



Regionale Unternehmen suchen Fachkräfte!

Umschulungen ab 04.04.2016
Aus- oder Hochbaufacharbeiter/in (HWK)

laufender Einstieg
Fachwerkstatt – Bau, Holz, Dämmtechnik

Förderung mit Bildungsgutschein möglich – wir beraten Sie gerne!

bfw – Unternehmen für Bildung.
Stüvenbreite 4 • 49084 Osnabrück
Tel. 0541 42750 • osnabrueck@bfw.de • www.bfw.de

Wer repariert

TV-, HiFi-, Videogeräte?

Wer bietet Mieten, Ratenkauf, E-Leasing (wie Telerent)?

Tel. 0541/73136

BÖHM
RADIO-ELEKTRO GmbH
TV-HIFI-VIDEO-PROFI

Schützenstraße 107
49084 Osnabrück, Tel. 0541/73136
www.radio-boehm.de

Zimmertürblatt, links, weiß, 735 cm x 1985 cm, abzugeben
Tel. 0 65 06 / 34 39

Verkaufe: 1 KK Gewehr, DRGM, 6 mm, Flobert, 30er Jahre, Rarität, Top, 75,- €, 1 Pistole, FN Baby, Browning, 6,35 mm, neu, 50,- € nur an Berechtigte.
Tel. 05 41 / 9 1 1 81 87

Schachkumpel gesucht, Fortgeschrittene, Nichtraucher, Kurse umsonst.
Tel. 0 54 02 / 9 85 56 20

Kettler, 26ziger Herren und Damenfahrrad, Alu, 5 Gang Nabenschaltung, fast neu, 180,- € pro Stück.
Tel. 0 54 02 / 85 70

Schnäppchen-Verkauf aus früherer Sanitär-Selbstständigkeit, z.B. Elektro Warmwassergeräte, 5 Liter, für Küche und Bad, Stiebel, AEG, Vaillant, Preis VHS.
Tel. 05 41 / 12 55 13

Karl May, 31 Bände geb., auch einzeln, günstig.
Tel. 05 41 / 3 72 41

2 Velour-Polstersessel, 150,- €, 3 Röhren-TV, 70 cm, 40 cm, 37 cm, 25,- € - 20,- €, 18 Weingläser 1. Wahl, je 2,- €, Damenkleidung, Jacken Westen, Rock, Preis auf Anfrage, 1 russ. elektr. Samovar, 35,- €. Tel. 0 54 02 / 85 88

Wer repariert Haushaltsgeräte, Waschmaschinen, Wäschetrockner, Geschirrspüler?

Wer bietet Rundum-Service? Anlieferung, Aufstellung, Inbetriebnahme

Tel. 0541/73136

BÖHM
RADIO-ELEKTRO GmbH
TV-HIFI-VIDEO-PROFI

Schützenstraße 107
49084 Osnabrück, Tel. 0541/73136
www.radio-boehm.de

Sammler sucht

Sammler kauft Münzen aus aller Welt, besonders russische, auch Gold.
Tel. 01 73 / 8 91 94 78

Suche alte u. auch defekte Landmaschinen für Schlepper bis 60 PS, z. B. Pflug, Egge, Kipper, Miststreuer, Ladewagen usw., auch Hofauflösungen. Tel. 01 73 / 2 88 32 65

Achtung! Kaufe Münzen + Medaillen zum fairen Preis.
Tel. 0 54 02 / 64 37 60

Urkunden, Orden usw. vor 45, von Privat gesucht. Hole ab. Tel. 0 54 06 / 88 04 23

Suche aus Haushaltsauflösungen Militaria vor 1945, alles anbieten. Tel. 0 54 06 / 88 04 23

Keine Mulden-Miete!

Container in allen Größen

NEU 1m³ Mini-Mulden

Lernen Sie unseren **Mini-Nachwuchs** kennen! Es lohnt sich!

Bensmann & Sohn, Hagen a.T.W.
Entsorgungsfachbetrieb

05401/36850

Entsorgungssicherheit
Zertifiziert nach DIN ISO 9002
Schaftl. Vertrauen

Herren-Lederjacke, Gr. 50 / 52, DKL-Barun, 3/4 LG, innen Gewachsenes Lammfell, wie neu, 60,- €.
Tel. 0 54 02 / 64 13 04

Bierzeltgarnitur, 2 Tische, 4 Bänke, günstig abzugeben.
Tel. 0 54 04 / 38 26

Brautkleid, Designermodell, champagnerfarbig, Gr. 38, Oberteil mit Spitze und aufwendiger Perlenstickerei, bodenlang, Stola, Preis VHS.
Tel. 0 54 06 / 30 90

Dampfreiniger mit Bügeleisen und div. Zubehör, Marke Tien, Nordhorn, 70,- €, abzugeben. Mont Blanc Dachgepäckträger, max. 75 kg, 20,- €, Mont Blanc Fahrraddachgepäckträger, max., 100 kg, 20,- €, Fußsack für Sportwagen, Schlitten, neu, 15,- € zu verkaufen. Tel. 0 54 06 / 16 45

Kicker-Tisch, stabil, abzugeben, Preis VHS.
Tel. 05 41 / 67 28 98 99

Jeanshosen, Gr. 42 - 46, dicke Strickjacken, Gr. 44, Ballerinas, Gr. 42 günstig abzugeben. Kunsthandwerkliche Hexen (15 - 19 cm) zu verkaufen, alles Unikate.
Tel. 05 41 / 70 72 68

Antiquitäten - Antike Möbel
Bissendorf - Osnabrücker Str. 33
Tel. 05402/4189 Internet: www.arts.de
FARK
Tischlermeister - Restauratoren
Mo. - Fr. 8 - 18 Uhr, Sa. 10 - 13 Uhr

Curtis-Klapprad, 20", Aluminium, 80,- €, zu verkaufen.
Tel. 05 41 / 38 84 21

Medion, digitaler DVD Rekorder mit 6 Kopf HiFi-Stereo VHS Rekorder, 70,- €, zu verkaufen.
Tel. 05 41 / 38 84 21

Bestattungsinstitut
FARK
Bissendorf - Osnabrücker Str. 33
Tel. 05402/4189 Internet: www.arts.de

Ein zeitabhängig gesteuertes Weichwassergerät, von Benckier Rondemat 25 M, VHS. Ingridgläser, Handgezoogen, 24 Karat, Goldrand, VHS.
Tel. 0 54 06 / 15 37

Fachwerkstatt für Restaurierungen
Bissendorf - Osnabrücker Str. 33
Tel. 05402/4189 Internet: www.arts.de
FARK
Tischlermeister - Restauratoren
Mo. - Fr. 8 - 18 Uhr, Sa. 10 - 13 Uhr

Zu verschenken gegen Abholung Büffet (Anrichte), Nussbaum, um 1928, L. B. H. ca. 2,20 m, 0,65 m, 0,95 m, Klauenfüße, ?? Frontdekor, gut erhalten.
Tel. 0 54 06 / 24 02

Wer repariert die Hauselektrik, Elektroinstallation
Wer liefert Ersatzteile für sämtliche TV-, HiFi- und Videogeräte sowie Haushaltsgeräte aller Marken?
Tel. 0541/73136
BÖHM
RADIO-ELEKTRO GmbH
TV-HIFI-VIDEO-PROFI
Schützenstraße 107
49084 Osnabrück, Tel. 0541/73136
www.radio-boehm.de

Miele Miele Miele
Wer repariert Miele
Wer repariert und liefert Ersatzteile
Tel. 0541/73136
BÖHM
RADIO-ELEKTRO GmbH
TV-HIFI-VIDEO-PROFI
Schützenstraße 107
49084 Osnabrück, Tel. 0541/73136
www.radio-boehm.de
Miele Miele Miele

Wer repariert
TV-, HiFi-, Videogeräte
Haushaltsgeräte, Waschmaschinen, Wäschetrockner, Geschirrspüler?
Wer bietet
Mieten, Ratenkauf, E-Leasing (wie Telerent)?
Tel. 0541/73136
BÖHM
RADIO-ELEKTRO GmbH
TV-HIFI-VIDEO-PROFI
Schützenstraße 107
49084 Osnabrück, Tel. 0541/73136
www.radio-boehm.de

Wer repariert die Hauselektrik, Elektroinstallation
Wer liefert Ersatzteile für sämtliche TV-, HiFi- und Videogeräte sowie Haushaltsgeräte aller Marken?
Wer bietet, Rundum-Service? Anlieferung, Aufstellung, Inbetriebnahme
Tel. 0541/73136
BÖHM
RADIO-ELEKTRO GmbH
TV-HIFI-VIDEO-PROFI
Schützenstraße 107
49084 Osnabrück, Tel. 0541/73136
www.radio-boehm.de

Büroschreibtisch, System MAUSER abzugeben.
Tel. 0 54 06 / 34 39

Sehr günstig, Einbaugeschirrspüler, 60 cm breit, funktionsfähig, 6 Jahre alt, leicht defekt, ein Tür-Scharnier gebrochen, Für 20,- € abzugeben.
Tel. 01 70 / 847 12 06

Allerschneider von Gräfe, Aufsatz, Messerschärfer, 30,- €, Krups Dolce Gusto, 25,- € + Kapsel-Ständer, neu, 15,- €, 10 Diverse Charakterpuppen, VHS.
Tel. 01 51 / 70 01 24 34

Parfüm-Miniaturen, Sammlung, komplett oder einzeln abzugeben, Preis VHS.
Tel. 0 54 06 / 30 90

THULE Fahrrad-Träger für Dachgepäckträger, 40,- €, Stahlfelgen VW, 6,5, x 16 H2, ET 42, Satz 70,- €, diverse PC-Teile (CPU, Mainb. Ram), Preis VHS. Ab 18.00 Uhr
Tel. 05 41 / 80019366

Flaschenträger, verchromt, für 6 Flaschen, für 5,- € zu verkaufen.
Tel. 0 54 06 / 30 90

HEDDERGOTT
KFZ-MEISTERBETRIEB GmbH
Auto zu vermieten: T 5 (9 Sitzer), 1 Tag 69 €, Wochenende 174 €, Wo. 450 €.
☎ 0 54 02 / 69 11 11

Plaid (Decke), Wolle, 130 x 180 cm, neu, originalverpackt, Neupreis 89,90 €, für 25,- € abzugeben.
Tel. 0 54 06 / 30 90

Suche Tödelsachen
Tel. 01 76 / 29 35 89 87

Impressum:
Kostenlose Zustellung an Haushaltungen in
Belm, Powe, Vehrte, Icker, Haltern
Druckauflage: 6.000 Exemplare
Herausgeber:
OSNABRÜCK LIVE
Werbeagentur & Verlag GmbH & Co. KG
Grenzweg 24 a · 49504 Lotte
Tel. (05 41) 91 09 63 0
e-mail: oslive@t-online.de
Druckausführung:
X-PRINT Druckerei GmbH
Im Walsumer Esch 2-6-49577 Ankum
Tel. 05462/7401-0
Verantwortlich für den Inhalt der redaktionellen Texte sind die jeweiligen Vereine, Gruppen, Firmen oder Verfasser.
Von uns gestaltete Anzeigen dürfen nur mit schriftlicher Genehmigung des Verlages übernommen werden.

Coupon zur Aufgabe einer kostenlosen privaten Klein-Anzeige.
Bitte deutlich ausfüllen, ausschneiden, auf eine Postkarte kleben oder im Briefumschlag an Ihr "Belmer Schaufenster", Grenzweg 24 A, 49504 Lotte-Büren schicken.

Text: _____

TELEFON: _____

Füllen Sie diesen Teil aus presserechtlichen Gründen vollständig aus (keine Angst, wird nicht mitgedruckt).

NAME: _____ ADRESSE: _____

Belmer Feuerwehrfest

30. April und 1. Mai 2016

Kartenvorverkauf ab 08. April
bei Ahlemeyer Schreibwaren, Marktring 7,
und im MARKTKAUF, Haster Str. 11, Belm

Samstag	15.00 Uhr	Kinderdisco mit Christian Hüser
	16.00 Uhr	Spiel und Spaß für Groß und Klein
	21.00 Uhr	Tanz in den Mai mit LIVE sensation
Sonntag	15.30 Uhr	Alarmübung
		Spiel und Spaß für die ganze Familie

Kaffee und Kuchen an beiden Tagen im Festzelt

Die Belmer Feuerwehr freut sich auf Ihren Besuch!

www.feuerwehr-belm.de

