



Belmer Schaufenster

Es gibt immer etwas zu sehen.



Lienesch

Osnabrücker Straße 5
Wallenhorst - Lechtingen
Telefon 0 54 07 / 15 21
Telefax 0 54 07 / 8 171 25
www.autohaus-lienesch.de

Uns gibt's nur einmal !



**Individueller Adventsschmuck, Weihnachtssterne
aus der Region und vieles mehr!**



Weihnachtsbäume

aus dem Osnabrücker Land

- schauen Sie vorbei - wirklich schöne Bäume -

- Nordmantannen -

geputzt und kostenlos angespitzt,
1,5 m - 3,5 m

Stück **19,90 €**

Besuchen Sie uns:

Schweerstraße 12 · 49084 Osnabrück
Fbn 0541/589001 · Fax 0541/6003545

Wir freuen uns auf Sie:

Montag bis Freitag	8.00 bis 18.30 Uhr
Samstag	8.00 bis 18.00 Uhr
Sonntag	10.00 bis 13.00 Uhr

Sonderöffnungszeiten:

Sonntag 16. + 23. November 2014 von 14.00 - 17.00 Uhr



Powe · Icker · Haltern · Vehrte



15.11.2014, 17:30 Uhr

Firmung

Veranstalter: Kath. Kirchengemeinde Belm

Ort: Josefskirche, Am Kirchplatz 1, Belm

14.11.2014, 18:00 Uhr

Wi küert platt

Veranstalter: Heimat- und Wanderverein Vehrte

Ort: Heimatstube am Farnbrink, Farnbrink 38a, Belm

16.11.2014, 9:00-12:30 Uhr

KAB-Frühstück

mit Bildungsveranstaltung und Kinderbetreuung

Veranstalter: KAB Belm

Ort: Kath. Pfarrheim, Lindenstraße 67, Belm

16.11.2014, 10:45 Uhr

Kinderkirche

Veranstalter: Kath. Kirchengemeinde Belm

Ort: Josefskirche, Am Kirchplatz 1, Belm

16.11.2014, 11:00 Uhr

Gedenkveranstaltung zum Volkstrauertag

Veranstalter: Gemeinde Belm, Marktring 13, Belm

Ort: Friedhofskapelle Vehrte, Vehrter Bergstraße 103, Belm

16.11.2014, 14:00 Uhr

Große Wanderung

Veranstalter: Heimat- und Wanderverein Vehrte

Ort: Heimatstube am Farnbrink, Farnbrink 38a, Belm

18.11.2014, 15:00 Uhr

Damenkränzchen

Veranstalter: Heimat- und Wanderverein Vehrte

Ort: Heimatstube am Farnbrink, Farnbrink 38 a, Belm

18.11.2014, 15:00 Uhr

Weihnachtsfeier

Veranstalter: Heimat- und Wanderverein Vehrte

Ort: Heimatstube am Farnbrink, Farnbrink 38a, Belm

18.11.2014, 18:00 Uhr

Dämmerschoppen

Veranstalter: Heimat- und Wanderverein Vehrte

Ort: Heimatstube am Farnbrink, Farnbrink 38 a, Belm

18.11.2014, 19:00 Uhr

Anbetung

Veranstalter: Kath. Kirchengemeinde Belm

Ort: St. Dionysius, Lindenstraße 69, Belm

18.11.2014, abends

Bürgerdialog A33-Nord - Fachveranstaltung

"Verkehrsuntersuchung - Prognoseergebnisse" u. "Allgemeine Infos zum Immissionschutz", **Veranstalter:** Niedersächsische Landesbehörde für Straßenbau und Verkehr, **Ort:** Belm, Marktring 13, Belm

19.11.2014, 15 - 17 Uhr

Offener Seniorentreff

Veranstalter: Seniorenbeirat Belm, **Ort:** Sägewerk der Belmer Mühle (BIW), Lindenstraße 68, Belm

19.11.2014, 19:00 Uhr

Vortrag und Diskussion: „Sucht im Alter“

Veranstalter: Seniorenbeirat Belm

Ort: Sitzungssaal im Rathaus

22.11.2014, 16:00 Uhr

Krabbelgottesdienst

Veranstalter: Kath. Kirchengemeinde Belm

Ort: Josefskirche, Am Kirchplatz 1, Belm

23.11.2014, 15 - 17 Uhr

Sonntagscafé

(Kath. Kirchengemeinde)

Veranstalter: Kath. Kirchengemeinde Belm

Ort: Kath. Pfarrheim an der Lindenstraße 67, Belm

26.11.2014, 16 - 17:30 Uhr

Cholesterin, der lebensnotwendige Stoff - Mythos und Wahrheit

Veranstalter: Seniorenbeirat Belm

Ort: Pflegezentrum Belm Hagen Paul GmbH, Lindenstraße 60, Belm

27.11.2014, ab 14:15 Uhr

„Weihnachten im Stall“ auf Schloß Gut Böckel

Veranstalter: Heimat- und Wanderverein Belm

Treffpunkt: Lindenkrug

28.11.2014, abends

Kulturadvent

Veranstalter: BiKult

Ort: Kulturzentrum "Alte Schule", Heideweg 25, Belm

29.11.2014, 17:30 Uhr

Jugendgottesdienst

Ort: St. Dionysius, Lindenstraße 69, Belm

29.11.2014 - ganztägig

30.11.2014 - ganztägig

Belmer Weihnachtsmarkt

Veranstalter: Weihnachtsmarkt-Initiative Belm

Ort: Am Tie, Belm

29.11.2014 - ganztägig

30.11.2014 - ganztägig

Vehrter Weihnachtsmarkt

Veranstalter: ev.-luth. Kirchengemeinde Vehrte

Ort: Johanneskirche Vehrte, Vehrter Kirchweg 3, Belm

29.11.2014, 15:00 Uhr

Traditionelle vorweihnachtliche Feier

Anmeldungen: bei Ines Kortlüke Tel. 05406 / 83500 und Margot Falge Tel. 05406 / 80 64 86

Veranstalter: SoVD Ortsverein Vehrte/Icker

Ort: Landgasthaus Hotel H. Kortlüke, Venner Str. 5 Belm/Vehrte

30.11.2014, 10 - 12 Uhr

Weihnachtliches Frühstück/Brunch

Veranstalter: Seniorenbeirat Belm

Ort: Gasthaus Lecon, Bremer Straße 81, Belm

02.12.2014, 06:00 Uhr

Frühschicht

Veranstalter: Kath. Jugend Belm

Ort: Kath. Pfarrheim Belm, Lindenstraße 71, Belm

03.12.2014, 9:30-11:30 Uhr

Sprechstunde des Seniorenbeirates

im Belmer Rathaus

Veranstalter: Seniorenbeirat Belm

Ort: Rathaus, Marktring 13, Belm

03.12.2014, 14:00 Uhr

Wanderung in Vehrte

Veranstalter: Heimat- und Wanderverein Vehrte

Ort: Heimatstube am Farnbrink, Farnbrink 38a, Belm

04.12.2014, 06:00 Uhr

Rorate

Veranstalter: Kath. Kirchengemeinde Belm

Ort: St. Dionysius, Lindenstraße 69, Belm

04.12.2014, 15:00 Uhr

Seniorgottesdienst

Veranstalter: Kath. Kirchengemeinde Belm

Ort: Kath. Pfarrheim Belm, Lindenstraße 71, Belm

06.12.2014, abends

Weihnachtskonzert des Musikcorps Belm

Veranstalter: Musikcorps Belm

Ort: Grundschule Powe, Ringstraße 116, Belm

An alle Pressewarte + Schriftführer!



Mitteilungen, Termine und Berichte werden **KOSTENLOS** veröffentlicht!

E-Mail genügt:

oslive@t-online.de

07.12.2014, abends
Weihnachtskonzert des Musikcorps Belm

Veranstalter: Musikcorps Belm

Ort: Grundschule Powe, Ringstraße 116, Belm

07.12.2014, nachmittags
Weihnachtsmarkt am Haus St. Marien

Veranstalter:

Haus St. Marien

Ort: Haus St. Marien, Astruper Weg 51, Belm

08.12.2014, 15:00 Uhr
Klönnachmittag

Veranstalter: Heimat- und Wanderverein Belm

Ort: Heimatstube in der Mühle, Lindenstr. 68, Belm

09.12.2014, 16:30 Uhr
Selbsthilfegruppe Diabetes Belm

Veranstalter: Angela Schwänen

Ort: Pfarrheim Belm, Lindenstraße 67, Belm

10.12.2014, 15:00 Uhr
Spielenachmittag

Veranstalter: Heimat- und Wanderverein Vehrte

Ort: Heimatstube am Farnbrink, Farnbrink 38a, Belm

11.12.2014, 20 - 21:30 Uhr
KAB-Adventsfeier

Veranstalter: KAB Belm

Ort: Kath. Pfarrheim, Lindenstraße 67, Belm

Der kurze Weg zu Ihrer
Kleinanzeige
oslive@t-online.de

fundus

...das etwas andere Kaufhaus

Wir haben jeden Mittwoch, Donnerstag und Freitag von 13 - 17 Uhr geöffnet.

Fundus, das soziale Kaufhaus in Belm mit der DRK-Kleiderkammer (Annahme und Ausgabe), Industriestraße 48, 49191 Belm.

Die nächste Ausgabe des



12.12.2014

12.12.2014, 18:00 Uhr

Wi küert platt

Veranstalter: Heimat- und Wanderverein Vehrte

Ort: Heimatstube am Farnbrink, Farnbrink 38a, Belm

14.12.2014, 09:15 Uhr

Aufnahme der neuen Messdiener, mitgestaltet von den Taktstreichern

Veranstalter: Kirchengemeinde Icker

Ort: Kirche Icker, Icker Kirchweg 1, Belm

Vortrag über „Sucht im Alter“

Dr. Uwe Schwichtenberg, Oberarzt der Suchtabteilung der Ameos-Kliniken, spricht am Mittwoch, 19. November, über das Thema „Sucht im Alter“. Denn nicht immer ist Alkohol der Grund, wenn über Sucht gesprochen wird. „Gerade bei Senioren wird auch eine Medikamentenabhängigkeit viel zu oft unterschätzt“, sagt Barbara Fellmann vom Belmer Seniorenbeirat. „Vieles wird noch genommen, ohne dass es vielleicht notwendig wäre“. Der Vortragsabend mit anschließender Diskussion ist eine gemeinsame Veranstaltung von Seniorenbeirat und Präventionsrat und beginnt um 19.00 Uhr im Sitzungssaal des Rathauses.

Veranstaltungen der



15./16.11.2014

Pfarrgemeinderats- und Kirchenvorstandswahlen

Ort: Pfarrheim Icker

16.11.2014

09.15 Uhr

Firmung

mit Domkapitular Heinrich Jacop

19.11.2014

19.30 Uhr

Abendlob

anschl. Generalversammlung der kfd

Ort: Kirche Icker

22.11.2014

19.00 Uhr

„Und sie sprachen über das, was sie erlebt hatten..“



Kriegserfahrungen in Literatur. Lesung mit Musik zum Volkstrauertag. Dr. Ferdinand Fasse, liest anlässlich des 100. Jahrestages des Beginns des Ersten- und des 75. Jahrestages des Zweiten Weltkrieges den Briefwechsel zwischen einem Großvater und einem Großonkel. Musikalisch begleiten den Abend: Prof. Michael Schmoll (Keyboard), - Pia Schmoll (Violine), Ann-Kristin Schötz (Flöte).

Ort: Emmaus-Kapelle, Icker

06.12.2014

15.00 Uhr

Adventskaffee

der kfd

Ort: Pfarrheim Icker

06.12.2014

18.00 Uhr

Offener Adventskalender

der kfd

Ort: Pfarrbüro Fenster

07.12.2014

9.15 Uhr

Kolping-Gedenktag

Gottesdienst mit anschl. Frühstück

Ort: Kirche Pfarrheim Icker

10.12.2014

14.30 Uhr

Adventsandacht für Senioren

Gottesdienst mit anschließender Kaffetafel

Ort: Kirche Pfarrheim Icker



AHLEMEYER
Foto · Schreibwaren · Tee Spezialitäten

AmbienTee

- ✓ Tee Spezialitäten aus Nordfriesland
- ✓ Tee Kannen und Zubehör in großer Auswahl
- ✓ Tee Becher und „Tea for one“ Sets
- ✓ Bonbons und Confitserie aus der Manufaktur
- ✓ Leckere Fruchtaufstriche und Likör aus dem Waldecker Land
- ✓ Likörmischungen für Ihren „Selbstaufgesetzten“
- ✓ Handgearbeitete Taschen, Kissen, Mützen, Schals, Socken ...

Marktring 7 · 49191 Belm · Tel. 05406-881160 · Fax 05406-881159 · mail: info@ahlemeyer-belm.de · www.ahlemeyer-belm.de

Mitteilungen und Termine werden **KOSTENLOS** veröffentlicht!

-Anzeige-



Autounfall - Was ist zu berücksichtigen ?



Werden Sie in einen Unfall verwickelt, an dem Sie keine Schuld tragen (Haftpflichtschaden), so stehen Ihnen folgende Rechte zu:

1. Sie können Ihr Fahrzeug in einer von Ihnen ausgewählten Werkstatt reparieren lassen.
2. Die Schadensfeststellung bezüglich Schadensumfang und -höhe, Wertminderung, Nutzungsausfallentschädigung, Restwert etc. kann durch einen von Ihnen beauftragten Sachverständigen erfolgen, falls die Schadenshöhe etwa 900,- € überschreitet.
3. Sie haben die Wahl zwischen der Inanspruchnahme eines Mietwagens oder der Geltendmachung einer Nutzungsausfallentschädigung.
4. **Um Ihre Schadensersatzansprüche gegen die gegnerische Haftpflichtversicherung durchzusetzen, können Sie einen Rechtsanwalt Ihres Vertrauens beauftragen. Die dafür entstehenden Kosten trägt grundsätzlich die Versicherung des Unfallgegners.**

Vorsicht ist geboten, wenn die gegnerische Haftpflichtversicherung an den Geschädigten z.B. mit folgenden Aussagen herantritt: „Schon jetzt wird jeder zweite Unfallschaden am Tag der Meldung reguliert“; denn leider werden die Unfallopfer selten über ihre tatsächlichen Ansprüche objektiv informiert. Es werden nur die Schadenspositionen ausgeglichen, die geltend gemacht werden und nicht die, die dem Geschädigten tatsächlich zustehen.

Uwe Twent Rechtsanwalt Schwerpunkt Verkehrsrecht

Schwenkestraße 35
49090 Osnabrück

Telefon: 0541/139 39 90
Telefax: 0541/139 39 91

twent@ra-twent.de
www.ra-twent.de

„Genau den Richtigen erwischt“

Thomas Junkermann ist 24.000 Blutspender beim DRK Belm

Beim jüngsten Blutspendetag in Belm konnten die Organisatoren vom DRK-Ortsverein Belm ihren insgesamt 24.000 Blutspender begrüßen. „Mit Thomas Junkermann hat es genau den Richtigen getroffen. Er kommt als einer unserer ganz treuen Spender regelmäßig aus Osnabrück zu uns“, sagte Blutspendeteamleiterin Elisabeth Bock vom DRK Belm anerkennend. Als Jubiläumsspendeur freute sich Junkermann über einen Einkaufsgutschein in Höhe von 50 Euro. Und in seiner Familie hat er sein Engagement offenbar vererbt. Tochter Miriam war jetzt zum zehnten Mal dabei und bekam eine Ehrenurkunde und eine DRK-Tasse als Andenken. Insgesamt waren beim jetzigen Aktionstag 84 Blutspender.



Thomas Junkermann aus Osnabrück ist der 24.000 Blutspender beim DRK Belm seit Beginn der Blutspendetage 1966. Elisabeth Bock vom DRK-Ortsverein Belm überreichte dem überraschten Jubiläumsspendeur jetzt einen Einkaufsgutschein. Tochter Miriam Junkermann (re.) bekam für ihre zehnte Blutspende eine Urkunde und eine DRK-Tasse zur Erinnerung. Links Ehefrau Ute Junkermann.

Die erste Blutspende in Belm fand vor ziemlich genau 48 Jahren Anfang November 1966 in der damaligen Haupt- und Realschule statt. Zunächst gab es immer nur einen Termin im Jahr, seit langem werden aber schon jährlich vier Blutspendetage in der Grundschule Powe an der Ringstraße angeboten. 15 ehrenamtliche Helferinnen und Helfer des DRK Belm sind dabei regelmäßig im Einsatz. Sie helfen den fünf hauptamtlichen DRK-Mitarbeitern aus Springe bei der eigentlichen Spende und versorgen die Spender anschließend mit einem stärkenden Imbiss. Bock: „Wir haben dieses Mal rund 100 Liter Erbsensuppe ausgegeben und knapp 200 Brötchen geschmiert“.

Der nächste Blutspendetermin des DRK Belm ist kurz vor Weihnachten, am Freitag, 19. Dezember, in der Grundschule Powe. Bereits an diesem Wochenende kann im Ortsteil Vehrte gespendet werden. Der DRK-Ortsverein Vehrte organisiert seinen nächsten Blutspendetag am Freitag, 24. Oktober, von 16 bis 20 Uhr, in der Grundschule Vehrte, Rosenstraße 14.

**Die nächste Ausgabe des
erscheint am
12.12.2014**



VCS COMPUTER

Leonskamp 125 - 49191 Belm - Tel: 0 54 06 / 81 59 210 - info@v-c-s.de - www.v-c-s.de
 Öffnungszeiten: Mo-Fr: 10:00 - 13:00 Uhr / 14:00 - 18:00 Uhr Sa: 10:00 - 15:00 Uhr

Windows 7 Pro

GEBRAUCHTE Lizenz

nur 59,- €

Wir sind Partner von



Neuer Wohnpark in Belm

Nur noch 2 DHH frei

Ecke Grüner Brink und Bergstraße

**DHH mit Eigentums-Grundstück,
ab 229.700,- €**



Die Doppelhäuser sollen so aussehen. Grafik: city & home

**thiel
&partner**
immobilien

Pagenstecherstraße 33 · 49090 Osnabrück
 Tel. 0541 / 998 98 480 · Mobil 0176 722 17 498
 E-Mail t.thiel@tpi-os.de
 Internet www.thiel-partner-immobilien

Thermografie - über Wärmeverluste im Bilde Auch im Winter 2014/2015 wird in Belm wieder Gebäudethermografie angeboten

Durch die Gebäude-Thermografie sind Hausbesitzer über Wärmeverluste und energetische Schwachstellen bestens im Bilde. Mangelhafte Wärmedämmung führt zu ungewünschten Energieverlusten im Gebäude. Für das bloße Auge sind diese Fehlstellen nicht sichtbar, ihr Ursprung kann aber trotzdem gefunden werden. Mit einer Spezialkamera wird ein Bild von dem Haus erstellt. Hier lassen unterschiedliche Färbungen Wärmeverluste an Fenstern, Türen, Decken, Wänden und Balkonen sichtbar werden. Die Dämmung und Bausubstanz des Hauses wird genau unter die Lupe genommen, damit eine fundierte Grundlage für eine eventuelle Sanierung oder einen Umbau erstellt werden kann.

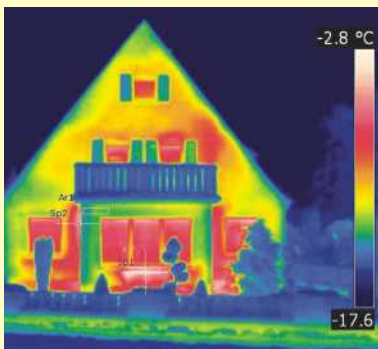

Gebäudekanten, Jalousienkästen und Heizkörpernischen sind die klassischen Bereiche mit schlechter Dämmung, an denen kostbare Wärme verloren geht.

Die Wärmebildkamera bringt dabei ohne Bohren oder Aufstemmen einen fundierten Aufschluss über zahlreiche Details: Undichte Stellen, an denen warme Luft austritt, Wärmebrücken mit hohen Energieverlusten oder fehlerhafte Anschlüsse von Baukörpern an Decke, Wand oder Fenstern. Auch wer sein Haus bereits mit einer Wärmedämmung versehen hat, für den lohnt sich eine aktuelle Gebäudethermografie als Qualitätskontrolle der Hausdämmung.

In einem umfassenden Thermografiebericht mit aussagekräftigen Infrarotbildern werden die Ergebnisse der Thermografie zusammengefasst. Dies bietet eine wertvolle Entscheidungshilfe für die gezielte Vorgehensweise gegen Energieverluste. „Dabei ist es besonders wichtig, dass der Kunde nach der Gebäudethermografie nicht nur bunte Bilder erhält, sondern die Wärmebildaufnahmen auch richtig interpretiert“, sagt Thermograf Mark Höinghaus. „Daher wird nach Durchführung der Aufnahmen ein Termin mit dem Auftraggeber vereinbart, um den Bericht persönlich zu übergeben und die Aufnahmen zu erläutern.“ Weitere Informationen zur aktuellen Thermografieaktion gibt es auf www.belm.de/thermografie.

Die Informations- und Anmeldeformulare gibt es auch im Bürgerbüro des Rathauses.



Schützenverein

ICKER e.V. gegründet 1954

Grünkohlessen am 14.11.2014

Am 14.11.2014 um 19.30 Uhr ist es nun endlich wieder soweit. Bei deftigem Grünkohl will der Schützenverein Icker e. V. den zahlreichen Sponsoren, Helfern und Freunden des Vereins ein großes Lob und Dankeschön aussprechen. Ohne die großartige Unterstützung und finanziellen Zuwendungen hätten viele Projekte nicht realisiert werden können.

Ein buntes amüsanter Rahmenprogramm, die Proklamation des neuen Grünkohlkönigs, Rückblicke auf das vergangene Jahr sowie gute Gespräche runden den Abend ab.

Eingeladen sind natürlich neben allen Schützenmitgliedern auch die Nichtmitglieder, die gerne einmal das Vereinsleben und den Zusammenhalt des Icker Schützenvereins kennenlernen wollen. Karten für die Veranstaltung sind erhältlich im Schützenhaus, beim Festausschuss oder direkt bei Andreas Meier zu Farwig (05406/3423) und Günther Westermann (05406/9120) zum all-inklusive Preis von 15,- €. Über ein zahlreiches Erscheinen freut sich der Schützenverein sehr!

Katja Glandorf
Presseteam

Überzeugend taktvoll

**DAMEN-
EINSTÄRKENBRILLE**

€ 129,-

Alles komplett
Fassung + Kunststoffgläser
Super-Entspiegelung + Hartschicht
in Ihrer Sehstärke

SEHWERK

Torsten Stälking

Brillen & Kontaktlinsen

Mindener Straße 338 - 49086 Osnabrück
 Telefon: 05 41 / 99 89 64 99
 E Mail: info@seh-werk.de - Internet: www.seh-werk.de

150 Senioren schunkelten mit der „Rentnerband“

Belmer Gemeindeverwaltung lud zum traditionellen Seniorennachmittag



Wenn die „Schifferklaviere“ der Rentnerband Osnabrück erklingen, darf beim Seniorennachmittag der Gemeinde Belm geschunkelt werden. Foto: Archiv 2013

für Ordnung und Soziales im Belmer Rathaus, jetzt auch wieder 150 gut gelaunte Gäste im Saal des Traditionsgasthauses Lecon begrüßen. Bei Kaffee und Kuchen brachte die Rentnerband Osnabrück die Gästeschar während des ganzen Nachmittages mit Stimmungsmusik, Schlager-Oldies und einem Seemannslieder-Medley ein ums andere Mal zum Schunkeln. „Das war ein gelungener Nachmittag der ein Beweis dafür ist, dass wir in Belm für jede Altersklasse ein tolles Programm bieten“, bestätigte Rebenstorf.

Erstmals wurde in diesem Jahr auch ein kostenloser Bus-Abholdienst angeboten. An elf Haltestellen in Vehrte und Icker konnten Seniorinnen und Senioren aus den beiden Ortsteilen sowohl auf der Hinfahrt wie auch nach dem Seniorennachmittag auf der Heimfahrt zu- und aussteigen. Leider hatte bei der Premiere der Zuspruch noch nicht die Erwartungen der Organisatoren erfüllen können.

„Ich mache immer ganz viel Mut“

Große Nachfrage bei der ersten Sprechstunde des Pflegestützpunktes im Belmer Rathaus.

Die Premiere der Pflegesprechstunde war ein voller Erfolg, dessen sind sich Petra Herder vom Pflegestützpunkt des Landkreises Osnabrück und Janet Kuffner vom Belmer Sozialamt einig. Zum ersten Mal fand dieses Angebot im Belmer Rathaus statt und die zweistündige Informations- und Beratungszeit war schnell erschöpft. „Eine Dame ist wegen dieser Sprechstunde sogar extra aus Bramsche nach Belm gekommen“, freut sich Herder.

Petra Herder vom Pflegestützpunkt des Landkreises Osnabrück ist am Montag, 17. November, von 10 bis 12 Uhr wieder zur Information und Beratung rund um das Thema „Pflege“ im Belmer Rathaus.



Die Fragen der Bürger in der Sprechstunde waren ganz unterschiedlich. „Es ging um die Unterschiede bei den Pflegestufen ebenso wie um die Themen „Demenz“ und „Vorsorgevollmacht“ oder Nachfragen zu „Wohnen im Alter“, erklärt Petra Herder. Unsicherheiten herrschten oft auch bei der Frage nach „Hilfe zur Pflege“ nach dem SGB XII (Sozialgesetzbuch), sprich die gesetzlichen Leistungen ergänzenden Pflegeleistungen. „Hierzu ist es ganz wichtig, dass man den Leuten erklärt, welche Unterstützung es gibt, und das niemand alleine gelassen wird“, sagt Petra Herder und ergänzt: „Ich mache immer ganz viel Mut. Mut ist, was die Leute bei diesem Thema oft brauchen“.

Aufgrund der guten Nachfrage steht der nächste Termin der Sprechstunde des Pflegestützpunktes in Belm bereits fest. Petra Herder ist am Montag, 17. November, von 10 bis 12 Uhr wieder im Belmer Rathaus, Erdgeschoss, Raum 17.

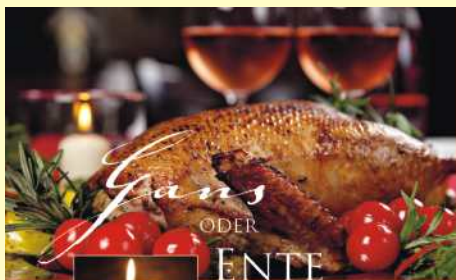

11. NOVEMBER BIS
26. DEZEMBER 2014

Bitte mind. 2 Tage vor Wunschtermin reservieren: (0541) 33 17 0

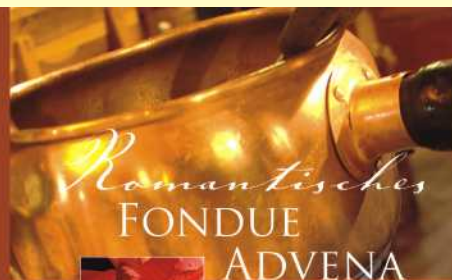

AB NOVEMBER 2014

Buchungs-Hotline: (0541) 33 17 0
mind. 2 Tage vor Wunschtermin

OFENFRISCHE HAFERMASTGANS
oder
KNUSPRIG GEBRATENE ENTE

in unserem Restaurant serviert mit Kartoffelklößen, Wacholderrotkraut, Bratäpfeln, Maronen und auf Wunsch mit Backpflaumensoße (exkl. Getränke)

€ 24,50 pro Person

Ofenfrische Hafermastgans für vier Personen

€ 24,50 pro Person

Knusprig gebratene Ente für zwei Personen

„TAKE ME HOME“

Für den Schmaus zu Hause: Gans oder Ente mit allen Beilagen und einer Flasche Rotwein.

€ 85,00 für vier Personen

Ofenfrische Hafermastgans

€ 47,00 für zwei Personen

Knusprig gebratene Ente

UNSER TOP TIPP:
FONDUE-ABEND „ADVENA“

Vielleicht überlegen Sie auch gerade, wie Sie sich in diesem Jahr bei Ihren Mitarbeitern, Geschäftspartnern oder Kollegen für die gute Zusammenarbeit bedanken können? Oder wie Sie einmal privat, mit Ihrem Freundeskreis oder Ihrer Familie ein schönes Abendessen genießen?

WIR EMPFEHLEN
EIN ROMANTISCHES FONDUE

VERSCHIEDENE FLEISCHSORTEN
wie Rinderfilet, Schweinefilet, Hähnchenbrustfilet und Steinchampignons in würziger Gemüsebouillon gegart

12 DELIKATE BEILAGEN UND SAUCEN
UND VIELES MEHR

€ 27,90 pro Person



Offene Ganztagschule,
Ringstr. 116, 49191 Belm
Tel. 05406 / 83150 · Fax 05406 / 831530
E-Mail: info@grundschule-powe.de
Homepage: gs-powe.de

Neue Spielgeräte auf dem Gelände der Grundschule Powe

Groß war die Freude der Power Grundschüler als sie ihre neuen Spielgeräte endlich einweihen konnten. Waren sie doch während eines Sponsorenlaufes 2341 Runden gelaufen und hatten somit eifrig Spendengelder gesammelt, sodass sie einen großen Anteil für die Anschaffung selbst beisteuern konnten. Die Restkosten konnte der Förderverein der Schule durch die Einnahmen anlässlich verschiedener Aktivitäten während des letzten Schuljahres bereitstellen.



Der Gurtlaufsteg wurde sofort in Augenschein genommen und stand im Fokus vieler Schüler und Schülerinnen. Schnell stellten sie fest, dass hier ein hohes Maß an Geschicklichkeit gefragt ist, da das bewegliche Gummiband bei jedem ihrer Schritte nachgibt. Auch die neuen Hüpfplattformen fördern den Gleichgewichtssinn der Kinder und bilden eine ideale Ergänzung zu den übrigen Spielgeräten des Power Grundschulhofes. Der Spaßfaktor der neuen Spielgeräte stand für alle Schülerinnen und Schüler schnell im Vordergrund, sodass ihre Pausenzeiten für die meisten Schüler gefühlt noch kürzer wurden.

Advents-Brunch für Senioren in Lecon´s Scheune

Einstimmung auf Advent und Weihnacht mit dem Belmer Seniorenbeirat.

Der Belmer Seniorenbeirat lädt am ersten Adventssonntag, 30. November, um 10.00 Uhr zum Advents-Brunch in der Scheune der Gaststätte Lecon, Bremer Straße 81, ein. Für die adventliche Einstimmung stehen Musik zum Mitsingen, Geschichten und Gedichte auf dem Programm. Für das leibliche Wohl ist mit einer Auswahl an leckeren Speisen am warmen und kalten Buffet ebenfalls gesorgt. Die Kosten betragen pro Person 15,- €.

Zwecks Planung und Platzreservierung ist eine Anmeldung bis spätestens 20.11.2014 im Bürgerbüro des Rathauses, Tel. 0 54 06 / 505-0, erforderlich.

Mitteilungen und Termine werden **KOSTENLOS** veröffentlicht!

Reihen- und Doppelhäuser im Wohnpark Grüner Brink



Die Doppelhäuser sollen so aussehen. Grafik: city & home

Belm ist als attraktiver Wohnstandort bekannt und begehrt. Grund dafür ist sicherlich die sehr gute Infrastruktur mit Kindergärten, Schulen, Ärzten und den überdurchschnittlich guten Einkaufsmöglichkeiten. Auch die Nähe zum Oberzen

trum Osnabrück auf der einen Seite, mit seinen kulturellen Angeboten und angebunden an das Stadtbusnetz, sowie die Nähe zur Natur und der schnelle Weg ins Grüne auf der anderen Seite, sind Gründe dafür, dass Belm insbesondere bei Häuslebauer begehrt ist. Aber: Bauplätze sind derzeit knapp. Am Richtstättenweg ist nur noch ein Baugrundstück verfügbar, das Wohngebiet „Up de Heede“ sowie „Auf der Gehlke“ in Vehrte sind mittlerweile beide ausverkauft. Eine neue Möglichkeit für Eigenheim-Interessierte in Belm bietet sich jetzt aber im „Wohnpark Grüner Brink“. Der Bebauungsplan „Zwischen Bergstraße und Ringstraße“ sieht für die großen Grundstücke im gesamten Bereich bereits die Möglichkeit für Bauen in zweiter Reihe vor.

Auf dem rund 2500 Quadratmeter großen Eckgrundstück entwickelt Investor „city & homes Belm GmbH“ ein Reihenhaus mit drei Wohneinheiten und zwei Doppelhäuser. Alle Häuser werden in Massivbauweise als Energiesparhaus errichtet und mit kompletter Elektro-, Heizungs- und Sanitärinstallation angeboten. Informationen zum „Wohnpark Grüner Brink“ gibt es im Internet unter www.thiel-partner-immobilien.de.



Stiftung Belmer Mühle lädt zum ersten „Mühle(n)turnier“



Fotomontage:
Gemeinde Belm

In der Mühle „Mühle“ spielen: Die Stiftung Belmer Mühle e.V. lädt am 26. November zum ersten „Mühle(n)-Turnier“ in die Belmer Mühle an der Lindenstraße ein.

Die Stiftung Belmer Mühle veranstaltet am Mittwoch, 26. 11., ab 19 Uhr, in der Belmer Mühle zum ersten Mal ein „Mühle(n)turnier“. Das Startgeld für die Spieler beträgt 10 Euro und schließt einen kleinen Imbiss mit ein. Die Getränke sind zwar exklusive, werden dafür aber von Bürgermeister Viktor Hermeler, der auch stellvertretender Vorsitzender des Vorstandes der Stiftung Belmer Mühle ist, serviert.

Neben Preisen für die Erstplatzierten ist außerdem die Stiftung eines Bürgermeisterpokals als Wanderpokal geplant. Interessierte Mühle-Spielerinnen und -Spieler, auch Anfänger, sind herzlich zur Teilnahme am „1. Belmer Mühle(n)turnier“ eingeladen.

Anmeldungen nimmt das Sekretariat im Belmer Rathaus, Frau Rauer, Tel. 05406 505-23 oder Frau Gühler -25, E-Mail: info@belm.de, noch bis Freitag, 14. November, entgegen.

Die Stiftung Belmer Mühle wurde 1999 gegründet und fördert seither die Belmer Mühle als Baudenkmal und kulturelle Begegnungsstätte insbesondere im Rahmen der Heimatkunde und Heimatpflege.

LAGERVERKAUF
Mo. - Fr. 8 - 12 Uhr
Oktober - März jeder 1. Samstag
von 9:30 - 13 Uhr (zusätzlich)

ELLANA
Görne

**Scarlett
Stella**
je 50 g

€ 2,95

**SONDERAKTION
IM NOVEMBER**

Zum Österreich 9
49179 Ostercappeln-Hitzhausen

05473.9585-0

Mitteilungen, Termine und Berichte
werden **KOSTENLOS** veröffentlicht!
E-Mail genügt: oslive@t-online.de

Kinder sind das wertvollste Kapital Förderverein für den Kindergarten Vehrte gegründet

Nicht ohne ein gewisses Maß an Stolz konnte im Rahmen des ersten Elternabends im Kindergarten Vehrte der „Förderverein Kindergarten Vehrte e.V.“ durch den Vorstand des neu gegründeten Vereins vorgestellt werden.



Der Vorstand des neu gegründeten Fördervereines. Von links: Kassenwart Christian Wilken, 1. Vorsitzende Sabrina Martolock, 2. Vorsitzende Michael Schott.

Bereits Anfang des Jahres hatten sich Eltern des Kindergartens zusammengetan um den Grundstein für die Gründung zu legen. Ein Konzept musste erstellt, die Satzung geschrieben und schlussendlich eine Gründungsversammlung abgehalten werden. Sieben Mitglieder nahmen an dieser Versammlung teil und wählten den Vorstand: Sabrina Martolock (1. Vorsitzende), Michael Schott (2. Vorsitzender) und Christian Wilken (Kassenwart).

Mit Eintragung ins Vereinsregister beim Amtsgericht Osnabrück war die erste Hürde genommen und der Förderverein konnte den anderen Eltern im Kindergarten vorgestellt werden.

Ziel und Zweck des Vereines ist die Unterstützung der Arbeit des Kindergartens. In welchem Umfang diese Förderung ausfällt hängt maßgeblich von der finanziellen Ausstattung des Fördervereines ab, welche sich zunächst aus den Mitgliedsbeiträgen zusammensetzt. Mit dem Mindestbeitrag von 15 Euro pro Jahr kann jeder die Arbeit des Fördervereines für den Kindergarten – und vor allem für die Kinder – unterstützen.

Wer sich über die Arbeit des Fördervereines informieren möchte findet auf der Internetseite www.foerderverein-kiga-vehrte.de alle Informationen und Kontaktdaten.

Text & Foto: **Christian Wilken**

Eco Super-Heizöl • Schwefelarm-Heizöl

Heizöl

Diesel

(05401) 36850

Keine Anfahrtkosten!
Vergleichen Sie. Es lohnt sich.

Bensmann+sohn

Qualitätsschaff Vertrauen
zertifiziert nach DIN ISO 9001

Höhenweg 1 • 49170 Hagen a.T.W.

Ausflug der Frauen Union Belm zu der Fa. Kaffee Partner

Zu einer hochinteressanten Besichtigung beim Kaffee Partner in Osnabrück waren die Frauen der Frauen Union aus Belm eingeladen.

Zu Beginn wurden die rasante Entwicklung der Firmengeschichte und der Bau des imposanten "Schiffes" am Hafen dargestellt.



Bei einer Tasse Kaffee erfuhren die Teilnehmer, dass jeder Kaffee mehr als 1000 Aromastoffe enthält. Er wird vor allem in Äquatornähe angebaut, hauptsächlich in Brasilien und Vietnam. Nach Erdöl ist Kaffee das zweitwichtigste Handelsprodukt der Welt, ca. 100 Millionen Menschen leben direkt vom Kaffeeanbau.

Was bedeuten alle die Zubereitungen? Cappuccino, Café Latte, Espresso, Latte Macchiato? Was ist Robusta-Kaffee? Wie erhält man perfekten Milchschaum, benötigt man extra Wasser, wie sieht die perfekte Espressotasse aus?

Alle Fragen wurden deutlich erklärt, bevor die Kaffeemaschinen und Systeme für Büros, Betriebe und öffentliche Einrichtungen (Kaufhäuser, Flughäfen) vorgestellt wurden. Kapsel und Pad-Systeme, Spezialitäten-Vollautomaten mit Becherwerk und Geldwechsler.

Nach neuesten Forschungen kann Kaffee vor Diabetes schützen, 2-3 Tassen pro Tag halbiert das Risiko Diabetes zu bekommen. Kaffee sei für den menschlichen Körper völlig unbedenklich und steigere sogar die Leistungsfähigkeit.

Weiter ging die Führung durch die lichtdurchfluteten Räume der Büros ins Lager. Am Ende der riesigen Halle arbeiteten Mechaniker an alten Automaten um sie erneut, als "Gebrauchte", auf den Markt zu bringen. Nach diesen geballten Informationen endete die Führung im Café des Kaffee Partner bei Kaffee und Kuchen.

Anja Knostmann



5. Boule-Vereinsmeisterschaft

Die 5. Vereinsmeisterschaft der Bouleabteilung des TC-Belm wurde am Samstag, den 11. Oktober 2014, mit den Halbfinal- und Endspielen auf der vereinseigenen Anlage ausgespielt.

20 Spielerinnen und Spieler starteten im Mai d. J. mit jeweils 5 Spielern im 4 Gruppenmodus, aus denen dann die acht besten Spieler das Viertelfinale erreichten. Aus den 4 folgenden k.o.-Spielen kamen die Sieger in das Finale.



Von links: Willi Lübbert, Dieter Lange, Fred Krüwel Vereinsmeister, Felizitas Sander Vereinsvizemeisterin.

Der 1. Vorsitzende des Vereins Fred Krüwel durfte sich am Ende des Turniers Boule-Vereinsmeister 2014 nennen und machte im Endspiel Felizitas Sander zur Vizemeisterin. Das Spiel um Platz 3 Dieter Lange gegen Willi Lübbert entschied Dieter Lange für sich. Mit der Ermittlung des alljährlichen Vereinsmeisters geht die Saison der Boulespieler allerdings nicht zu Ende. Während die Tennisspieler sich in die Halle zurückziehen, werden in den Herbst- und Wintermonaten 2 mal in der Woche Kugeln geworfen. Mehr Infos online unter Boule auf: www.tennis-belm.de.

Bild & Text
Dorandt/Sander

Viele 2013 Modelle zu Schnäppchenpreisen

Victoria Friesland E Rad



- Tranz-X Frontmotor
- Schaltung: 7 Gang
- Shimano mit Rücktrittbremse

1.199,00 €
UVP 1.399,00 €

Conway MS 429



- Modell 2014
- 24 Gang Shimano "Altus"
- 14,50 kg
- 29 Zoll Mountainbike

549,95 €

De Vries Hollandfahrrad Nostalgerad

299,00 €

- Modell 2014
- 3 Gang Nabenschaltung
- mit Rücktrittbremse
- Nabendynamo
- Reifengröße: 28 Zoll



Victoria Schönau E Rad

- Reichweite ca. 100 KM
- Schaltung: Shimano Nexus
- Mittelmotor mit Rücktrittbremse



1.699,00 €
UVP 1.999,00 €

Schriewer

Öffnungszeiten: Mo. - Fr. 08.30-18.00 Uhr
Sa. 09.30-13.00 Uhr



49143 Bissendorf - Gewerbepark 15
Tel. 0 54 02 / 6 42 80 - www.schriewer.de

Große Auswahl an e-bikes und Fahrräder vor Ort.

Für alle, die ihr Auto lieben

Unsere SEHR GUTE Autoversicherung

fair versichert
VGH

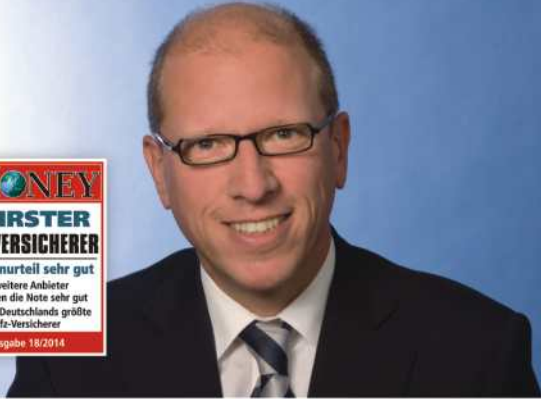

**VGH Vertretung
Klaus Stagge e. K.**

Lindenstr. 51 b
49191 Belm
Tel. 05406 880655
Fax 05406 7365
www.vgh.de/klaus.stagge
klaus.stagge@vgh.de



Massage- und Bäderpraxis

Elke Ladener

Staatlich gepr. Masseurin
med. Bademeisterin
und Physiotherapeutin

Leconskamp 81
49191 BELM
Telefon (0 54 06) 56 00

- Krankengymnastik
- Bindegewebsmassage
- klassische Massage
- man. Lymphdrainage
- Unterwassermassage
- Stangerbäder
- med. Bäder
- Bewegungstherapie
- Fango-, Heißluft- und Eisbehandlungen

Hygienisch saubere
Sonnendusche und
Fußpflege auf Anfrage!

**Sportverein
„Concordia“ Belm-Powe e.V.**



**Trainer für die weibliche Jugendabteilung
„Basketball“ gesucht!**

Der Sportverein „Concordia“ Belm-Powe e.V. sucht zum nächstmöglichen Termin einen Trainer (m/w) für die weibliche Jugendabteilung „Basketball“.

Interessierte wenden sich bitte an: Ralf Klefoth, Tel. 05406/1886 oder unter E-mail: klefoth@osnanet.de.

Zentraler Volkstrauertag in Vehrte

Bereits seit sieben Jahren findet die Feierstunde zum Volkstrauertag in der Gemeinde Belm als zentrale Veranstaltung in der Friedhofskapelle in Vehrte statt. Beginn der Gedenkstunde am Sonntag, 16.11.2014, ist um 11.15 Uhr.



Zentrale Gedenkveranstaltung in Vehrte: Am Volkstrauertag legen die Gemeinde Belm und Vertreter verschiedener Belmer Vereine jedes Jahr Kränze am Ehrenmal vor der Friedhofskapelle auf dem Friedhof in Vehrte nieder.

Nach Begrüßung und Ansprache durch die stellvertretende Bürgermeisterin Doris Fritz hält Pastor Friedemann Keller die Gedenkrede. Die musikalische Begleitung der Veranstaltung übernimmt der Posaunenchor Vehrte. Bei der Niederlegung der offiziellen Kränze der Gemeinde Belm unterstützen der Spielmannszug Vehrte und der Schützenverein Vehrte. Auch der Sozialverband Vehrte-Icker legt traditionell einen Kranz nieder.

Die Gemeinde Belm freut sich, wenn zahlreiche Bürgerinnen und Bürger aus allen Belmer Ortsteilen an diesem wichtigen deutschen Gedenktag in Vehrte teilnehmen.

**Adventskonzert
in der Holter Kirche**



am 2. Advent, dem
7. Dezember 2014,
um 17⁰⁰ Uhr

Mitwirkende:

Pastorin A. Bunselmeyer
Posaunenchor Holte
MGV Fidelitas Holte
Chor Cantabile

Leitung: Niko Förster
Leitung: Irina Moser
Leitung: Verena Kellerer

© Posaunenchor Holte

380 kV-Höchstspannungsleitung von Lüstringen nach Wehrendorf

Mögliche Trasse soll Haltern-Wellingen berühren – Belm seit Ende Oktober an der Expertenrunde beteiligt

Der Übertragungsnetzbetreiber Amprion plant den Neubau einer 380-kV-Höchstspannungsleitung von Gütersloh über Osnabrück nach Wehrendorf. Für den Abschnitt zwischen den Umspannanlagen Osnabrück-Lüstringen und Wehrendorf bieten sich grundsätzlich mehrere Varianten einer Trassenführung an. Gemeinsam mit der Gemeinde Bissendorf, die von der Leitung in erster Linie betroffen ist, hat Netzbetreiber Amprion unter Beteiligung des Landkreises Osnabrück ein Modellprojekt gestartet. Es kombiniert die Arbeit eines Expertenkreises mit der umfassenden Information und Beteiligung der Bürgerinnen und Bürger. Ziel ist laut Amprion „weit vor den für dieses Projekt gesetzlich vorgeschriebenen Beteiligungs- und Genehmigungsverfahren zusammen mit regionalen Interessenvertretern und Bürgern eine genehmigungsfähige, konfliktarme und möglichst breit akzeptierte Linienführung zu entwickeln“.

Dieser Trassenfindungsprozess hat mit den vorgenannten Beteiligten im September 2014 begonnen. Und nach den ersten Gesprächen und Sondierung möglicher Varianten scheint nun seit Mitte Oktober 2014 auch Belm im Ortsteil Haltern-Wellingen betroffen zu sein. Bürgermeister Viktor Hermeler und Vertreter der Belmer Ratsfraktionen haben am 22.10. zum ersten Mal an der Expertenrunde zur Trassenfindung teilgenommen. „Bei den ersten Überlegungen einer möglichen Trasse waren wir noch nicht berührt, wir sind aber jetzt zur Teilnahme eingeladen worden“, macht Hermeler deutlich.

Ziel des Verfahrens müsse dabei auch eine Erklärung sein, warum bereits bestehende Trassen nicht weiter genutzt werden sollen, so Hermeler weiter. „Sodann ist es unsere Aufgabe, in diesem Prozess die Belange der betroffenen Bürger der Gemeinde Belm zu vertreten“. Zurzeit tagen die Expertenrunden nicht öffentlich. Verabredet sei aber zeitnah eine umfassende Unterrichtung der Öffentlichkeit mit entsprechenden Beteiligungs-möglichkeiten.



Aktuell verlaufen zwei Höchstspannungsfreileitungen von Lüstringen nach Wehrendorf, eine 110-kV-Leitung im Norden (blau) und eine 220-kV-Freileitung im Süden (grün). Es soll nun eine Trasse für die 380-kV-Leitung zwischen Lüstringen und Wehrendorf gefunden werden, wobei auf die vorhandenen Trassen gegebenenfalls teilweise zurückgegriffen werden kann. Die schwarze Linie markiert den sogenannten Untersuchungsraum innerhalb dessen mögliche Trassenführungen gesucht werden. Quelle: Amprion

Aktuelle Informationen zur geplanten 380-kV-Höchstspannungsleitung wird die Gemeinde Belm aktuell auf ihrer Webseite unter www.belm.de/380-kv-trasse veröffentlichen.

Informationen des Netzbetreibers stehen auf der Webseite www.amprion.net/wehrendorf-guetersloh.

Neumann Dachtechnik
GmbH
Dachdeckerfachbetrieb

Am Appelhügel 28a
49191 Belm
Tel.: 05406 810 844
Fax: 05406 815 101
www.neumann-dachtechnik.de



SoVD Sozialverband
Deutschland
Ortsverband Vehrte / Icker

Partner
in sozialen
Fragen

Traditionelle vorweihnachtliche Feier des SoVD-Ortsvereins

am Samstag, dem 29.11.2014, um 15:00 Uhr

Bei Kaffee und Kuchen werden Geschichten rund um die Weihnachtszeit vorgetragen und gemeinsam Weihnachtslieder gesungen. Gäste sind herzlich eingeladen.

Veranstaltungsort: Landgasthaus Hotel H. Kortlüke, Venner Straße 5, Belm-Vehrte.

Anmeldungen nehmen Ines Kortlüke, Tel. 0 54 06 / 83 500 und Margot Falge, Tel. 0 54 06 / 80 64 86 ab sofort entgegen.

Helga Lüssenheide
Schriftführerin

Service und Beratung im Fachhandel



AHLEMEYER

Foto · Schreibwaren · Tee Spezialitäten

Ahlemeyer in Belm bietet seinen Kunden seit mehr als 35 Jahren ein vielfältiges Angebot.



Neben Schreibwaren, Presseerzeugnissen, Büchern und Passfotos bietet Ahlemeyer am Marktring 7 montags bis freitags von 08.30-12.30 Uhr und von 14.30-18.00 sowie samstags von 08.00-12.30 Uhr u.a. individuelle Beratung bzgl. Teespezialitäten an.

Ein Besuch lohnt sich immer. Wer sich gerne vorab über das komplette Leistungsspektrum informieren möchte ist unter www.ahlemeyer-belm.de an der richtigen Adresse.





DAS Doppel / Mixed TURNIER

Samstag,
29. Nov. 2014, ab 18.00 Uhr

in der Haster Tennishalle

am Fürstenauer Weg (Piesberg)

HERZLICHE EINLADUNG

an alle Ehepaare, Pärchen, Freundinnen und Freunde,
die in vorweihnachtlicher Atmosphäre
gerne Doppel oder Mixed spielen.



Nach jeder Spielrunde werden
Partner und Gegner neu ausgelost.

Das Startgeld beträgt p.P. 16,- Euro.

Darin enthalten sind:
Bälle, Platz, Pokal,
1 herzhafte Suppe mit frischem Baguette.

Anmeldeschluss ist der
24. November 2014

Bitte per e-mail an
hpm-werbung@t-online.de

Vereinbaren Sie
nach Möglichkeit
einen Termin über
die kostenlose
Amprion-Hotline:
0800-58952474



Amprion-Leitungsbauprojekt Lüstringen-Wehrendorf

Bürgersprechstunde zur Trassenfindung in Bissendorf

Im Rahmen eines Pilotprojektes zwischen der Gemeinde **Bissendorf** und **Amprion** sowie unter Einbeziehung der Gemeinde **Belm** soll weit vor dem Raumordnungsverfahren ein breit akzeptierter genehmigungsfähiger Trassenraum für die neue 380-kV-Leitung zwischen Lüstringen und Wehrendorf gefunden werden. Dazu werden der Öffentlichkeit nun verschiedene Experten-Vorschläge zur Diskussion gestellt. Sie, liebe Bürgerinnen und Bürger, sind gefragt. Wir laden Sie herzlich zu unserer **Bürgersprechstunde am 27. November 2014** nach Bissendorf ein, um sich zu informieren. Danach haben Sie bis Anfang Januar Zeit, zu den Vorschlägen Stellung zu nehmen und Anregungen abzugeben. Alle Infos zum Projekt gibt's auch unter www.amprion.net, www.belm.de und www.bissendorf-online.de.

**Ort: Gasthaus Gösling-Tiemeyer,
Mindener Straße 54, 49143 Bissendorf
Zeit: 14 bis 19 Uhr**

Das starke Netz für Energie
www.amprion.net



Kundendienst

für alle Elektro-Haushaltsgeräte
schnell und zuverlässig



**Elektro
Börger**

Klöknerstraße 21
49124 Georgsmarienhütte

Tel. 0 54 01 / 65 05

Fax 0 54 01 / 4 55 45

www.elektro-boerger.com



CDU

Gemeindeverband
Belm

Aktiv für die Belmer Jugendarbeit

Die Vorstandsmitglieder der CDU Belm haben sich erstmalig mit einem Weinstand an der Belmer Kirmes beteiligt. Der Erlös kommt dem Projekt „Mitmachzirkus Belmelli“, welches seit 1999 vom Verein „Pro Belmer Jugend e.V.“ initiiert und organisiert wird, zugute.



V.l.n.r.: Anja Knostmann, Silke Tscherner, Rolf Villmer (Vorsitzender der CDU Belm), Marja Villmer, Christiane Balgenort (stellv. Vorsitzende).

„Es war uns nicht nur eine Freude bei der Belmer Kirmes dabei zu sein, sondern vielmehr ein Anliegen, die Arbeit der vielen ehrenamtlichen Helfer und pädagogischen Mitarbeiter, die jährlich das Projekt „Zirkus Belmelli“ planen und durchführen, zu unterstützen.“ So der Vorsitzende der CDU Belm, Rolf Villmer. „Jährlich nehmen an diesem Projekt 90 Kinder, Jugendliche und junge Erwachsene aus allen Ortsteilen Belms teil und wachsen während der Zirkuswoche zu einer Gemeinschaft zusammen. Solche Aktionen müssen Unterstützung finden und wir freuen uns, wenn wir einen kleinen Beitrag leisten können,“ so Villmer weiter.

Anja Knostmann

ERICH KÜHL

GmbH
Brennstoffhandel

Schwefelarmes
Heizöl

Diesel

Kohlen



Bürener Str. 16 · 49090 Osnabrück

Tel. (05 41) 12 61 62 / 12 45 13







Fax (05 41) 12 03 35



Gleis 3

November 2014

Monatsprogramm

Monatsprogramm	Fr. 21.11. Ab 18.00 Uhr Langer Filmabend Lasst euch überraschen! Ihr seht erst auf der Leinwand, was ihr sehen werdet... Anmeldung nicht erforderlich! 	Alter: Ab 12 Jahre Kosten: nix
	Sa. 22.11.  Yippieh Ab sofort öffnet das JZ Gleis 3 wieder während der Wintermonate jeden 2. Samstag von 15.00 – 18.00 Uhr!	
	Do. 27.11. Ab 16.00 Uhr Der Winter naht... Wer hat Lust, das Jugend-Café im JZ winterlich & weihnachtlich zu dekorieren? Kommt einfach vorbei und seid kreativ 	Alter: Ab 12 Jahre Kosten: nix
	Fr. 28.11. Ab 22.30 Uhr  1. Belmer Mitternachts-Basketball-Turnier Meldet euer Team im JZ an... Achtung: Selbstverpflegung! Anmeldung u. Info bis Mo. 24.11.14 im JZ! Powered by Streetwork	Alter: Ab 16 Jahre Kosten: 10,- € pro Team
Vorschau Dezember '14  X-mas-Party 2014 Die Kultparty im Jugendzentrum 		



Geschäftsführung:
05406 – 8 15 90 33
m.freericks@pro-belmer-jugend.de

Frankfurter Straße 3
49191 Belm
www.pro-belmer-jugend.de
www.zirkus-belmeill.de

Jugendzentrum nachmittags:
05406 – 5328
gleis3@belm.de

regelmäßige Angebote

Täglich

Hilfe rund um die Schule, weitere Infos im JZ und in der Johannes-Vincke-Schule

Nach Absprache

Hilfe rund um die Bewerbung, weitere Infos im JZ

MONTAG

18.00 – 20.00 Uhr Probe Nonstops

DIENSTAG

16.00 – 17.45 Uhr Sisters-Club (offene Gruppe für Mädchen ab 12 J.)
 17.30 – 18.30 Uhr E-Gitarren-Unterricht mit Mike Titre

MITTWOCH

17.00 – 18.30 Uhr Tanztraining „Limited Edition“ (für Mädchen ab 8 J.)
 17.00 – 18.00 Uhr Jonglage & Einrad 
 18.00 – 19.30 Uhr Breakdance
 18.00 – 20.00 Uhr Probe Rage'n'Gage

DONNERSTAG

14.00 – 16.00 Uhr Probe Basics 
 15.30 – 17.30 Uhr Kreativ-Werkstatt
 20.30 – 22.00 Uhr offenes Sportangebot Ab 14 Jahre

FREITAG

16.00 – 19.00 Uhr Probe Favorite Excuse

Weitere Informationen zu den regelmäßigen Angeboten beim Pro Belmer Jugend e.V.



Jugendtreff Vehrte
Wittekindsweg 15
49191 Belm/Vehrte
Tel. 05406 881947

Öffnungszeiten:

Montag: 15:00 – 20:00 Uhr
 Dienstag: 15:00 – 20:00 Uhr
 Mittwoch: geschlossen
 Donnerstag: 15:00 – 20:00 Uhr
 Freitag: 15:00 – 20:00 Uhr

Monatsplan

November 2014

Regelmäßige Angebote:

Montag: 17.00 - 19.00 Uhr
Kochkurs

Dienstag: 14.00 - 15.00 Uhr
Keyboardkurs

Freitag: 14.00 - 15.00 Uhr
Gitarrenkurs

Tägliche Angebote:

Unterstützung bei schulischen, beruflichen oder persönlichen Problemen
 Unterstützung bei Bewerbungen am PC
 Hilfe rund um die Schule

Wann: 21.11.2014
 Alter: ab 10 J.
 Zeit: 16:00 Uhr
 Kosten: keine

Fr.

PlayStation 3 - Fußballturnier

Heute haben wir das beliebte Turnier der PlayStation-Fußballspieler auf dem Programm. Wir freuen uns auf alle Teilnehmer und sind gespannt was ihr drauf habt und wer heute am besten abschneiden wird. Es wird ein spannendes Match!

Wann: 24.11.2014
 Alter: ab 10 J.
 Zeit: 17:00 Uhr
 Kosten: 0,50 €

Mo.

Kochabend

Wir kochen eines der bekanntesten und beliebtesten Gerichte aus dem schönen Italien. Die Bolognese ist die Königin unter den Nudelsoßen und das beste Rezept dafür werden wir heute zusammen zubereiten und anschließend mit euch gemeinsam genießen.

Stellenangebot

Zur Verstärkung unseres Teams
suchen wir **Küchenhilfen und Servicekräfte**
auf 450€-Basis.

Einsatz überwiegend
am Wochenende.

Informationen unter
Telefon 0 54 06/31 76



Bremer Straße 81 · 49191 Belm



**HEIMAT - &
WANDERVEREIN BELM e.V.**

Mitglied des Wiehengebirgsverbandes Weser-Ems e.V. Osnabrück

Liebe Heimat- und Wanderfreunde!

Für die Monate Nov. / Dez. sind folgende Aktivitäten vorgesehen:

Sonntag, den 16.11.2014 11.00 Uhr
Gedenkstunde
Volkstrauertag
Treffpunkt: Friedhofskapelle Vehrte

Achtung Terminänderung

Sonntag, den 27.11.2014
"Weihnachten im Stall"
im Schloß und auf Gut Böckel in Rödinghausen
Treffpunkt: 14.15 Uhr Lindenkrug / 14.20 Uhr
Lindenstraße. / Jägerstraße., 15.25 Uhr am Tie
Leitung: Werner Wichmann

Montag, den 08.12.2014 15.00 Uhr
Klönnachmittag in der Heimatstube
Gäste sind willkommen

Sonntag, den 10.12.2014
Aufgrund der Fahrt am 27.11.2014
fällt dieser Termin aus

Sonntag, den 14.12.2014
Adventswanderung
mit anschl. Kaffeetrinken in der Heimatstube
Treffpunkt: 14.00 Uh an der Mühle

Mit Wandergruß „Frisch auf“
Karin Wischmann

Keine Mulden-Miete!

Container
in allen Größen

NEU
1m³
Mini - Mulden

05401/
36850

Lernen Sie
unseren **Mini-Nachwuchs** kennen! Es lohnt sich!

Bensmann & Sohn, Hagen a.T.W.

Entsorgungsfachbetrieb

Entsorgungssicherheit
zertifiziert
nach DIN
ISO 9002
sichert Vertrauen

Esszimmertisch, 95 x 160 cm
mit 4 Einlegeböden bis 340 cm,
sehr stabil und gut erhalten,
Buche Natur.
Tel. 0 54 02 / 34 38

FAX Philips Magic 5 eco,
neuwertig, 35,- €, div. Tinten-
patronen für Canon IP 4600 je
2,- €.
Tel. 05 41 / 38 61 00

Winterreifen, neuwertig, 1
Winter gefahren, 155 / 65 R 15,
5 Loch auf Stahlfelge, 80,- €, zu
verkaufen
Tel. 05 41 / 77 98

Gartenhaus auch als Ver-
kaufspavillon nutzbar, günstig
abzugeben.
Tel. 05 41 / 12 25 54

**Wir benötigen ehrenamtli-
che Mitarbeiter / Innen** für
den Verkauf von 15.00 bis
18.00 Uhr, einmal wöchentlich
im vierzehntägigen Wechsel.
Bei Interesse bitte im **DRK-
Stöberlädchen** in Schlede-
hausen, Bergstraße 17 b mel-
den.
Tel. 0 54 02 / 87 96

**Der kurze Weg zu Ihrer
Kleinanzeige
oslive@t-online.de**

Verkaufe günstig Baby Jun-
genkleidung Gr. 50-68, Baby-
hängematte, Winnie Pooh Wip-
pe, Kinderwagen.
Tel. 05 41 / 67 35 60 77

Alles für die Katz, 2 Katzen-
bäume, Korb, Futternapf dop-
pelt, 1 Sack Katzenstreu, Toi-
lette, Korb mit Höhle und di-
verse Kleinartikel zusammen
50,- €
Tel. 0 54 06 / 16 45

Wäscheschleuder, 5,- € zu
verkaufen.
Tel. 0 54 06 / 16 45

Verkaufe: 3-türigen Kleider-
schrank mit 2 Schubladen und
Spiegel, 140 cm x 200 cm Bett
mit Rollrost, Jugendschreib-
tisch mit Regal. Fotos auf An-
frage, 250,- € VHB.
Tel. 0 54 06 / 53 88

IHR GARTENWUNSCH

Pflasterarbeiten
Terrassen, Ein-
fahrten, Wege aus

- Naturstein
- Klinker
- Betonstein

JETZT VON UNS!

Stockreiter

DIE GARTEN-GESTALTER
Osnabrück · Tel. 0541/37389

- schöne Gärten - interessante Terrassen -

Zu verkaufen Lederjacke,
und Lederhose, Motorrad Be-
kleidung, Größe 54 - 56, gut
erhalten, VHB 65,- €.
Tel. 05 41 / 38 40 98

Kinderbett, ca. 76 x 1,42 cm
Buche Natur, Lattenrost, um-
baubar zum Juniorbett oder
Kindersofa, mit Matratze 100,-
€.
Tel. 0 54 04 / 91 98 03

Bläser, Flöten- und Snarespie-
ler gesucht für kleine Mar-
chingband, ab 18 Jahre, für gele-
gentliche Auftritte, Karneval,
Geburtstage, Stadtfest etc.,
Info v. gern (Gern Ehemalige).
Tel. SMS 01 51 / 21 21 34 19

Die nächste
Ausgabe des

Belmer
Schaufenster

Es gibt immer etwas zu sehen.

erscheint am
12. Dez. 2014

4 Winterreifen auf Stahlfelge,
M + S 185 / 65 R 14 86 T, 1 Win-
ter gefahren.
Tel. 0 54 06 / 81 59 280

Alles für die Katz, 2 Katzen-
bäume, Korb, Futternapf dop-
pelt, 1 Sack Katzenstreu, Toi-
lette, Korb mit Höhle und di-
verse Kleinartikel zusammen
50,- €
Tel. 0 54 06 / 16 45

Wäscheschleuder, 5,- € zu
verkaufen.
Tel. 0 54 06 / 16 45

Suche alte und defekte Landmaschinen für Schlepper bis 60 PS, z. B. Pflug, Egge, Kipper, Miststreuer, Ladewagen usw. auch Hofauflösungen.
Tel. 01 73 / 2 88 32 65

HEDDERGOTT
KFZ-MEISTERBETRIEB GmbH

Auto zu vermieten: T 5 (9 Sitzer), 1 Tag 69 €, Wochenende 174 €, Wo. 450 €.
☎ 05402/69 11 11

Sammler sucht Münzen zu fairen Preisen.
Tel. 05402/17 26

Suche alte Motorräder bis 1980 zum herrichten, was Scheune oder Garage hergibt, bitte alles anbieten.
Tel. 05402/70 25 71

Parfüm-Miniaturen, Sammlung, komplett oder einzeln abzugeben, Preis VHS.
Tel. 05406/30 90

Suche Hi-Fi Geräte von MARANTZ, Pioneer, Braun, Tandberg, Yamaha, Dual, Thorens, Linn, Denon, Revox, AKAI, Nadelplattenspieler, Bandmaschinen, . Alte Lautsprecher. Barzahlung sofort.
Tel. 05 41 / 200 66 150

12 Wandteller, blau, Hut-schenreuther, 10,- €, 11 Wandteller groß von Kaiser braun, 10,- €, 6 blaue Wandteller Alt Osnabrück Berlin-Design 10,- €, 3 Wandteller KPM Osnabrücker Motive 5,- €.
Tel. 05404/61 87

Impressum:

Kostenlose Zustellung an Haushaltungen
Belm, Powe, Vehrte, Icker, Haltern
Druckauflage: 6.000 Exemplare

Herausgeber:
OSNABRÜCK LIVE
Werbeagentur & Verlag GmbH & Co. KG
Grenzweg 24 a · 49504 Lotte
Tel. (0541) 91 09 630
e-mail: oslive@t-online.de

Druckausführung:
Druckerei Pfothenhauer GmbH
Im Walsumer Esch 2-6-49573 Anikum
Tel. 05462/7401-0

Verantwortlich für den Inhalt der redaktionellen Texte sind die jeweiligen Vereine, Gruppen, Firmen oder Verfasser.

Von uns gestaltete Anzeigen dürfen nur mit schriftlicher Genehmigung des Verlages übernommen werden.

Brautkleid, Designermodell, champagnerfarbig, Gr. 38, Oberteil mit Spitze und aufwendiger Perlenstickerei, bodenlang, Stola, Preis VHS.
Tel. 05406/30 90

Weingläser, 1 Wahl, Originalverpackt pro Glas 2,- €, 5 tlg. Kofferset 35,- €, Pilotenkoffer 25,- €, Elektrogartengrill mit Ceranfeld 45,- €.Tel.
Tel. 05402/85 88

Fachwerkstatt für Restaurierungen
Bissendorf - Osnabrücker Str. 33
Tel. 05402/4189 Internet: www.arts.de

FARK
Tischlermeister - Restauratoren
Mo. - Fr. 8 - 18 Uhr, Sa. 10 - 13 Uhr

Speisen-Wärmer (Stövchen) mit rechteckiger Jenaer Glasschale sowie mit 2 quadratischen Glasschalen, neuwertig, je 10,- €.
Tel. 05406/30 90

Leica, Nikon Objektive und Leica, Zeiss Ferngläser gesucht. Nikon 3,5 - 3,6 / 24 - 120 VR für 200,- € zu verkaufen.
Tel. 01 72 / 90 85 905

Bestattungsinstitut
FARK
Bissendorf - Osnabrücker Str. 33
Tel. 05402/4189 Internet: www.arts.de

Teppich, 3,17 x 1,98 m, handgeknüpft, Pakistan, Karatschi für 150,- € zu verkaufen.
Tel. 05 41 / 12 21 61

Motorrad gesucht, ich weiblich, suche sportliches Motorrad ab 125 cm² bis 600 cm² bis VHB1.000,- €, Marke: Honda, Kawasaki, Suzuki, Yamaha, Aprilia.
Tel. 01 76 / 55 26 01 31

Innovative Therapien für Patienten mit schwerer Neurodermitis, Schuppenflechte, Heuschnupfen oder mittelschwerer COPD!

Wir suchen regelmäßig Patienten, die sich im Rahmen einer Studienteilnahme kostenfrei behandeln lassen möchten. Sie werden bei uns ärztlich betreut und ausführlich aufgeklärt. Im Rahmen einer Studienteilnahme erhalten Sie einen Gesundheitscheck und ihre Fahrtkosten werden Ihnen erstattet.

Gerne informieren wir Sie über unsere aktuellen Studien, rufen Sie uns einfach an oder registrieren sich unverbindlich auf unserer Homepage www.klifos.de,
Telefon: 0541-800490330

Klifos
Klinische Forschung Osnabrück

Kleiderschrank, 2-türig, Buche-Nachbildung, modern, für 40,- € zu verkaufen.
Tel. 05 41 / 20 07 94 75

Hochbett, Kiefer, 140 x 2,00 m, hohe Liegefläche, viel Platz darunter, 75,- €.
Tel. 05 41 / 81 19 98

Rechtsanwälte
Jens Auding & Olga Schill
Fachanwälte für Arbeits- u. Verkehrsrecht (Auding), Familienrecht (Schill)
Bremer Str. 54, 49084 Osnabrück
Tel. 05 41 / 97 000 131

Mädchenfahrrad, 24", 21 Gänge, Schaltung, Shimano Tournay, Jugendbike MTB 24", 21 Gänge, Schaltung Shimano Acera, vordere Gabel und Rahmen gefedert. Voll funktionsfähig, nach STVZO zugelassen, jeweils 100,- €
Tel. 05 41 / 38 67 75

Schreibtischstuhl, blauschwarz, VHB 25,- €, Kinderbettwäsche 1,35 x 2 m, verschiedene Motive, je Stück 3,- €.
Tel. 05 41 / 18 11 99 8

Alter Nachlass - 50 Jahre und älter - Möbel, Hausrat und andere Dinge zu kaufen gesucht.
Tel. 05472/73380

Antiquitäten - Antike Möbel
Bissendorf - Osnabrücker Str. 33
Tel. 05402/4189 Internet: www.arts.de

FARK
Tischlermeister - Restauratoren
Mo. - Fr. 8 - 18 Uhr, Sa. 10 - 13 Uhr

Interesse an Kirschbaumholz, OS-Voxtrup?
Tel. 05 41 / 38 72 66

Neubau oder Altbauanierung!
Deutsch - Ungarisch Baukolonne für Mauer, Beton, Klinker und WDVS arbeiten hat Termine frei.
Tel. 01 60 / 90 72 61 72

Puky Kinderrad, mit Stützrädern, gut erhalten, pink-weiß, für 40,- € zu verkaufen.
Tel. 05 41 / 37 17 9

Puppenmöbel, ca. 30 Stück, 50 Jahre alt, für 10,- € zu verkaufen.
Tel. 05 41 / 12 04 81

Schlafzimmer, Schwebetürenschränk, neu, ca. B/H/T 244 x 206 x 67 cm, Walnuss, Absetzung sandgrau, Hochglanz, zu verkaufen. Preis VHS. AB 19 Uhr
Tel. 01 78 / 5 22 96 53

Sträucher, Bodendecker pp. gegen eine geringe Gebühr in Voxtrup abzugeben.
Tel. 05 41 / 38 99 49 oder 0174/5259624

Coupon zur Aufgabe einer kostenlosen privaten Klein-Anzeige.
Bitte deutlich ausfüllen, ausschneiden, auf eine Postkarte kleben oder im Briefumschlag an Ihr "Belmer Schaufenster", Grenzweg 24A, 49504 Lotte-Büren schicken.

Text:

TELEFON:

Füllen Sie diesen Teil aus presserechtlichen Gründen vollständig aus (keine Angst, wird nicht mitgedruckt).

NAME: _____ ADRESSE: _____

Wir sind umgezogen!

Seit dem 17. Oktober 2014 freuen wir uns, Sie in den neuen Räumlichkeiten unserer Volksbankfiliale an der **Bremer Str. 79** in Belm begrüßen zu dürfen. Machen Sie sich selber ein Bild und testen Sie unsere Fachkompetenz vor Ort.

Ihre Ansprechpartner:



Cornelia Kurz
Serviceberaterin



Sabrina Giesguth
Privatkundenberaterin



Christian Rumker
Regionaler Gebietsleiter Bissendorf /
Baufinanzierungsexperte



Herbstzauber!

Herbstliche Deko-Ideen, Alpenveilchen,
winterharte Knospenheide und vieles mehr!

*Grabgestecke
aus eigener
Herstellung*



**Großer
Weihnachts-
Markt**

*Wir freuen
uns auf
Sie.*



Die Gärtnerei mit Leib und Seele.

Natbergen Hollage

Auf der Heide 10 Sachsegg 10

Mo.-Fr. 8-18 Uhr, Sa. 8-15 Uhr

www.gaertnerei-haucap.de